INSTITUTO TECNOLOGICO SUPERIOR DEL SUR DEL ESTADO DE YUCATAN
Estado de Situación Financiera
Al 28 de Febrero de 2021 y 2020
(Pesos)

CONCEPTO	2021	2020
ACTIVO		
Activo Circulante		
Efectivo y Equivalentes	4,827,625.40	6,679,543.66
Derechos a Recibir Efectivo o Equivalentes	944,855.02	6,956.76
Derechos a Recibir Bienes o Servicios	0	0
Inventarios	0	0
Almacenes	0	0
Estimación por Pérdida o Deterioro de Activos Circulantes	0	0
Otros Activos Circulantes	0	0
Total de Activos Circulantes	**5,772,480.42**	**6,686,500.42**
Activo No Circulante		
Inversiones Financieras a Largo Plazo	0	0
Derechos a Recibir Efectivo o Equivalentes a Largo Plazo	0	0
Bienes Inmuebles, Infraestructura y Construcciones en	37,073,700.36	37,073,700.36
Bienes Muebles	30,351,320.16	29,528,740.76
Activos Intangibles	1,877,938.10	1,611,931.30
Depreciación, Deterioro y Amortización Acumulada de Bienes	- 48,419,688.98	- 45,572,829.28
Activos Diferidos	6,163.00	6,163.00
Estimación por Pérdida o Deterioro de Activos no Circulantes	0	0
Otros Activos no Circulantes	0	0
Total de Activos No Circulantes	**20,889,432.64**	**22,647,706.14**
Total del Activo	**26,661,913.06**	**29,334,206.56**

CONCEPTO	2021	2020
PASIVO		
Pasivo Circulante		
Cuentas por Pagar a Corto Plazo	1,815,926.40	2,475,041.40
Documentos por Pagar a Corto Plazo	0	0
Porción a Corto Plazo de la Deuda Pública a Largo Plazo	0	0
Títulos y Valores a Corto Plazo	0	0
Pasivos Diferidos a Corto Plazo	0	0
Fondos y Bienes de Terceros en Garantía y/o Administración a Corto Plazo	0	0
Provisiones a Corto Plazo	0	0
Otros Pasivos a Corto Plazo	18,248.46	11,808.48
Total de Pasivos Circulantes	**1,834,174.86**	**2,486,849.88**
Pasivo No Circulante		
Cuentas por Pagar a Largo Plazo	0	5,222.82
Documentos por Pagar a Largo Plazo	0	0
Deuda Pública a Largo Plazo	0	0
Pasivos Diferidos a Largo Plazo	0	0
Fondos y Bienes de Terceros en Garantía y/o en Administración a Largo Plazo	0	0
Provisiones a Largo Plazo	0	0
Total de Pasivos No Circulantes	**0**	**5,222.82**
Total del Pasivo	**1,834,174.86**	**2,492,072.70**
HACIENDA PÚBLICA/ PATRIMONIO		
Hacienda Pública/Patrimonio Contribuido	**54,394,233.87**	**54,394,233.87**
Aportaciones	10,412,444.00	10,412,444.00
Donaciones de Capital	43,981,789.87	43,981,789.87
Actualización de la Hacienda Pública / Patrimonio	0	0
Hacienda Pública/Patrimonio Generado	**- 29,566,495.67**	**- 27,552,100.01**
Resultados del Ejercicio (Ahorro / Desahorro)	2,003,931.00	2,292,490.04
Resultados de Ejercicios Anteriores	- 31,570,426.67	- 29,844,590.05
Revalúos	0	0
Reservas	0	0
Rectificaciones de Resultados de Ejercicios Anteriores	0	0
Exceso o Insuficiencia en la Actualización de la Hacienda Publica/Patrimonio	**0**	**0**
Resultado por Posición Monetaria	0	0
Resultado por Tenencia de Activos no Monetarios	0	0
Total Hacienda Pública/ Patrimonio	**24,827,738.20**	**26,842,133.86**
Total del Pasivo y Hacienda Pública / Patrimonio	**26,661,913.06**	**29,334,206.56**

Bajo protesta de decir verdad declaramos que los Estados Financieros y sus Notas son razonablemente correctos y son responsabilidad del emisor

MTRO. JOSÉ ENRIQUE CARRILLO DUARTE
DIRECTOR GENERAL

T.S.U. LETICIA NATALIE ÁVILA ROMERO
JEFE DE DIVISIÓN DE RECURSOS FINANCIEROS

INSTITUTO TECNOLOGICO SUPERIOR DEL SUR DEL ESTADO DE YUCATAN

Estado de Actividades

Del 1 de Enero al 28 de Febrero de 2021 y 2020

(Pesos)

Concepto	2021	2020
INGRESOS Y OTROS BENEFICIOS		
Ingresos de la Gestión	**958,458.38**	**1,326,687.27**
Impuestos	0	0
Cuotas y Aportaciones de Seguridad Social	0	0
Contribuciones de Mejoras	0	0
Derechos	0	0
Productos	3,170.38	8,412.30
Aprovechamientos	0	0
Ingresos por Venta de Bienes y Prestación de Servicios	955,288.00	1,318,274.97
Participaciones, Aportaciones, Convenios, Incentivos Derivados de la Colaboración Fiscal, Fondos Distintos de Aportaciones, Transferencias, Asignaciones, Subsidios y Subvenciones, y Pensiones y Jubilaciones	**6,727,373.00**	**6,632,241.00**
Aportaciones, Transferencias, Asignaciones, Subsidios y Subvenciones, y Pensiones y		
Participaciones, Aportaciones, Convenios, Incentivos Derivados de la Colaboración Fiscal, Fondos Distintos de Aportaciones	0	0
Transferencias, Asignaciones, Subsidios y Subvenciones, y Pensiones y Jubilaciones	6,727,373.00	6,632,241.00
Otros Ingresos y Beneficios	**0**	**0**
Ingresos Financieros	0	0
Incremento por Variación de Inventarios	0	0
Disminución del Exceso de Estimaciones por Pérdida o Deterioro u Obsolescencia	0	0
Disminución del Exceso de Provisiones	0	0
Otros Ingresos y Beneficios Varios	0	0
Total de Ingresos y Otros Beneficios	***7,685,831.38***	***7,958,928.27***
GASTOS Y OTRAS PÉRDIDAS		
Gastos de Funcionamiento	**5,209,176.92**	**5,197,791.65**
Servicios Personales	4,389,501.53	4,244,818.42
Materiales y Suministros	163,747.92	146,771.93
Servicios Generales	655,927.47	806,201.30
Transferencias, Asignaciones, Subsidios y Otras Ayudas	**0**	**0**
Transferencias Internas y Asignaciones al Sector Público	0	0
Transferencias al Resto del Sector Público	0	0
Subsidios y Subvenciones	0	0
Ayudas Sociales	0	0
Pensiones y Jubilaciones	0	0
Transferencias a Fideicomisos, Mandatos y Contratos Análogos	0	0
Transferencias a la Seguridad Social	0	0
Donativos	0	0
Transferencias al Exterior	0	0
Participaciones y Aportaciones	**0**	**0**
Participaciones	0	0
Aportaciones	0	0
Convenios	0	0
Intereses, Comisiones y Otros Gastos de la Deuda Pública	**0**	**0**
Intereses de la Deuda Pública	0	0
Comisiones de la Deuda Pública	0	0
Gastos de la Deuda Pública	0	0
Costo por Coberturas	0	0
Apoyos Financieros	0	0
Otros Gastos y Pérdidas Extraordinarias	**472,723.46**	**468,646.58**
Estimaciones, Depreciaciones, Deterioros, Obsolescencia y Amortizaciones	472,723.46	468,646.58
Provisiones	0	0
Disminución de Inventarios	0	0
Aumento por Insuficiencia de Estimaciones por Pérdida o Deterioro y Obsolescencia	0	0
Aumento por Insuficiencia de Provisiones	0	0
Otros Gastos	0	0
Inversión Pública	**0**	**0**
Inversión Pública no Capitalizable	0	0
Total de Gastos y Otras Pérdidas	***5,681,900.38***	***5,666,438.23***
Resultados del Ejercicio (Ahorro/Desahorro)	***2,003,931.00***	***2,292,490.04***

Bajo protesta de decir verdad declaramos que los Estados Financieros y sus Notas son razonablemente correctos y son responsabilidad del emisor

MTRO. JOSÉ ENRIQUE CARRILLO DUARTE
DIRECTOR GENERAL

T.S.U. LETICIA NATALIE ÁVILA ROMERO
JEFE DE DIVISIÓN DE RECURSOS FINANCIEROS

INSTITUTO TECNOLOGICO SUPERIOR DEL SUR DEL ESTADO DE YUCATAN

Estado de Actividades

Del 1 al 28 de Febrero de 2021 y 2020

(Pesos)

Concepto	2021	2020
INGRESOS Y OTROS BENEFICIOS		
Ingresos de la Gestión	**731,880.90**	**322,659.48**
Impuestos	0	0
Cuotas y Aportaciones de Seguridad Social	0	0
Contribuciones de Mejoras	0	0
Derechos	0	0
Productos	1,832.90	4,984.51
Aprovechamientos	0	0
Ingresos por Venta de Bienes y Prestación de Servicios	730,048.00	317,674.97
Participaciones, Aportaciones, Convenios, Incentivos Derivados de la Colaboración Fiscal, Fondos Distintos de Aportaciones, Transferencias, Asignaciones, Subsidios y Subvenciones, y Pensiones y Jubilaciones	**2,521,647.00**	**2,682,879.00**
Aportaciones, Transferencias, Asignaciones, Subsidios y Subvenciones, y Pensiones y		
Participaciones, Aportaciones, Convenios, Incentivos Derivados de la Colaboración Fiscal, Fondos Distintos de Aportaciones	0	0
Transferencias, Asignaciones, Subsidios y Subvenciones, y Pensiones y Jubilaciones	2,521,647.00	2,682,879.00
Otros Ingresos y Beneficios	**0**	**0**
Ingresos Financieros	0	0
Incremento por Variación de Inventarios	0	0
Disminución del Exceso de Estimaciones por Pérdida o Deterioro u Obsolescencia	0	0
Disminución del Exceso de Provisiones	0	0
Otros Ingresos y Beneficios Varios	0	0
Total de Ingresos y Otros Beneficios	***3,253,527.90***	***3,005,538.48***
GASTOS Y OTRAS PÉRDIDAS		
Gastos de Funcionamiento	**2,635,091.44**	**2,770,916.75**
Servicios Personales	2,129,382.94	2,090,891.77
Materiales y Suministros	95,963.92	109,094.93
Servicios Generales	409,744.58	570,930.05
Transferencias, Asignaciones, Subsidios y Otras Ayudas	**0**	**0**
Transferencias Internas y Asignaciones al Sector Público	0	0
Transferencias al Resto del Sector Público	0	0
Subsidios y Subvenciones	0	0
Ayudas Sociales	0	0
Pensiones y Jubilaciones	0	0
Transferencias a Fideicomisos, Mandatos y Contratos Análogos	0	0
Transferencias a la Seguridad Social	0	0
Donativos	0	0
Transferencias al Exterior	0	0
Participaciones y Aportaciones	**0**	**0**
Participaciones	0	0
Aportaciones	0	0
Convenios	0	0
Intereses, Comisiones y Otros Gastos de la Deuda Pública	**0**	**0**
Intereses de la Deuda Pública	0	0
Comisiones de la Deuda Pública	0	0
Gastos de la Deuda Pública	0	0
Costo por Coberturas	0	0
Apoyos Financieros	0	0
Otros Gastos y Pérdidas Extraordinarias	**236,278.02**	**234,283.15**
Estimaciones, Depreciaciones, Deterioros, Obsolescencia y Amortizaciones	236,278.02	234,283.15
Provisiones	0	0
Disminución de Inventarios	0	0
Aumento por Insuficiencia de Estimaciones por Pérdida o Deterioro y Obsolescencia	0	0
Aumento por Insuficiencia de Provisiones	0	0
Otros Gastos	0	0
Inversión Pública	**0**	**0**
Inversión Pública no Capitalizable	0	0
Total de Gastos y Otras Pérdidas	***2,871,369.46***	***3,005,199.90***
Resultados del Ejercicio (Ahorro/Desahorro)	***382,158.44***	***338.58***

Bajo protesta de decir verdad declaramos que los Estados Financieros y sus Notas son razonablemente correctos y son responsabilidad del emisor

MTRO. JOSÉ ENRIQUE CAMPILLO DUARTE
DIRECTOR GENERAL

T.S.U. LETICIA NATALIE ÁVILA ROMERO
JEFE DE DIVISIÓN DE RECURSOS FINANCIEROS

INSTITUTO TECNOLOGICO SUPERIOR DEL SUR DEL ESTADO DE YUCATAN

Estado de Cambios en la Situación Financiera

Del 1 de Enero al 28 de Febrero de 2021

(Pesos)

Concepto	Origen	Aplicación
ACTIVO	**472,723.46**	**2,617,197.07**
Activo Circulante	**0**	**2,443,197.07**
Efectivo y Equivalentes	0	1,499,899.05
Derechos a Recibir Efectivo o Equivalentes	0	943,298.02
Derechos a Recibir Bienes o Servicios	0	0
Inventarios	0	0
Almacenes	0	0
Estimación por Pérdida o Deterioro de Activos Circulantes	0	0
Otros Activos Circulantes	0	0
Activo No Circulante	**472,723.46**	**174,000.00**
Inversiones Financieras a Largo Plazo	0	0
Derechos a Recibir Efectivo o Equivalentes a Largo Plazo	0	0
Bienes Inmuebles, Infraestructura y Construcciones en Proceso	0	0
Bienes Muebles	0	174,000.00
Activos Intangibles	0	0
Depreciación, Deterioro y Amortización Acumulada de Bienes	472,723.46	0
Activos Diferidos	0	0
Estimación por Pérdida o Deterioro de Activos no Circulantes	0	0
Otros Activos no Circulantes	0	0
PASIVO	**140,542.61**	**0**
Pasivo Circulante	**140,542.61**	**0**
Cuentas por Pagar a Corto Plazo	135,772.67	0
Documentos por Pagar a Corto Plazo	0	0
Porción a Corto Plazo de la Deuda Pública a Largo Plazo	0	0
Títulos y Valores a Corto Plazo	0	0
Pasivos Diferidos a Corto Plazo	0	0
Fondos y Bienes de Terceros en Garantía y/o Administración a Corto Plazo	0	0
Provisiones a Corto Plazo	0	0
Otros Pasivos a Corto Plazo	4,769.94	0
Pasivo No Circulante	**0**	**0**
Cuentas por Pagar a Largo Plazo	0	0
Documentos por Pagar a Largo Plazo	0	0
Deuda Pública a Largo Plazo	0	0
Pasivos Diferidos a Largo Plazo	0	0
Fondos y Bienes de Terceros en Garantía y/o en Administración a Largo Plazo	0	0
Provisiones a Largo Plazo	0	0
HACIENDA PÚBLICA/ PATRIMONIO	**3,719,705.94**	**1,715,774.94**
Hacienda Pública/Patrimonio Contribuido	**0**	**0**
Aportaciones	0	0
Donaciones de Capital	0	0
Actualización de la Hacienda Pública / Patrimonio	0	0
Hacienda Pública/Patrimonio Generado	**3,719,705.94**	**1,715,774.94**
Resultados del Ejercicio (Ahorro / Desahorro)	3,719,705.94	0
Resultados de Ejercicios Anteriores	0	1,715,774.94
Revalúos	0	0
Reservas	0	0
Rectificaciones de Resultados de Ejercicios Anteriores	0	0
Exceso o Insuficiencia en la Actualización de la Hacienda Pública/Patrimonio	**0**	**0**
Resultado por Posición Monetaria	0	0
Resultado por Tenencia de Activos no Monetarios	0	0

Bajo protesta de decir verdad declaramos que los Estados Financieros y sus Notas son razonablemente correctos y son responsabilidad del emisor

MTRO. JOSÉ ENRIQUE CARRILLO DUARTE
DIRECTOR GENERAL

T.S.U. LETICIA NATALIE ÁVILA ROMERO
JEFE DE DIVISIÓN DE RECURSOS FINANCIEROS

INSTITUTO TECNOLOGICO SUPERIOR DEL SUR DEL ESTADO DE YUCATAN

Estado de Cambios en la Situación Financiera

Del 1 al 28 de Febrero de 2021

(Pesos)

Concepto	Origen	Aplicación
ACTIVO	**543,167.09**	**645,715.19**
Activo Circulante	**306,889.07**	**471,715.19**
Efectivo y Equivalentes	306,889.07	0
Derechos a Recibir Efectivo o Equivalentes	0	471,715.19
Derechos a Recibir Bienes o Servicios	0	0
Inventarios	0	0
Almacenes	0	0
Estimación por Pérdida o Deterioro de Activos Circulantes	0	0
Otros Activos Circulantes	0	0
Activo No Circulante	**236,278.02**	**174,000.00**
Inversiones Financieras a Largo Plazo	0	0
Derechos a Recibir Efectivo o Equivalentes a Largo Plazo	0	0
Bienes Inmuebles, Infraestructura y Construcciones en Proceso	0	0
Bienes Muebles	0	174,000.00
Activos Intangibles	0	0
Depreciación, Deterioro y Amortización Acumulada de Bienes	236,278.02	0
Activos Diferidos	0	0
Estimación por Pérdida o Deterioro de Activos no Circulantes	0	0
Otros Activos no Circulantes	0	0
PASIVO	**1,566.90**	**281,177.24**
Pasivo Circulante	**1,566.90**	**281,177.24**
Cuentas por Pagar a Corto Plazo	0	281,177.24
Documentos por Pagar a Corto Plazo	0	0
Porción a Corto Plazo de la Deuda Pública a Largo Plazo	0	0
Títulos y Valores a Corto Plazo	0	0
Pasivos Diferidos a Corto Plazo	0	0
Fondos y Bienes de Terceros en Garantía y/o Administración a Corto Plazo	0	0
Provisiones a Corto Plazo	0	0
Otros Pasivos a Corto Plazo	1,566.90	0
Pasivo No Circulante	**0**	**0**
Cuentas por Pagar a Largo Plazo	0	0
Documentos por Pagar a Largo Plazo	0	0
Deuda Pública a Largo Plazo	0	0
Pasivos Diferidos a Largo Plazo	0	0
Fondos y Bienes de Terceros en Garantía y/o en Administración a Largo Plazo	0	0
Provisiones a Largo Plazo	0	0
HACIENDA PÚBLICA/ PATRIMONIO	**382,158.44**	**0**
Hacienda Pública/Patrimonio Contribuido	**0**	**0**
Aportaciones	0	0
Donaciones de Capital	0	0
Actualización de la Hacienda Pública / Patrimonio	0	0
Hacienda Pública/Patrimonio Generado	**382,158.44**	**0**
Resultados del Ejercicio (Ahorro / Desahorro)	382,158.44	0
Resultados de Ejercicios Anteriores	0	0
Revalúos	0	0
Reservas	0	0
Rectificaciones de Resultados de Ejercicios Anteriores	0	0
Exceso o Insuficiencia en la Actualización de la Hacienda Pública/Patrimonio	**0**	**0**
Resultado por Posición Monetaria	0	0
Resultado por Tenencia de Activos no Monetarios	0	0

Bajo protesta de decir verdad declaramos que los Estados Financieros y sus Notas son razonablemente correctos y son responsabilidad del emisor

MTRO. JOSÉ ENRIQUE CARRILLO DUARTE
DIRECTOR GENERAL

T.S.U. LETICIA NATALIE ÁVILA ROMERO
JEFE DE DIVISIÓN DE RECURSOS FINANCIEROS

INSTITUTO TECNOLOGICO SUPERIOR DEL SUR DEL ESTADO DE YUCATAN
Estado de Flujos de Efectivo
Del 1 de Enero al 28 de Febrero de 2021 y 2020
(Pesos)

Concepto	2021	2020
Flujos de Efectivo de las Actividades de Operación		
Origen	**6,742,903.38**	**7,958,928.27**
Impuestos	0	0
Cuotas y Aportaciones de Seguridad Social	0	0
Contribuciones de mejoras	0	0
Derechos	0	0
Productos	3,170.38	8,412.30
Aprovechamientos	0	0
Ingresos por Venta de Bienes y Prestación de Servicios	955,288.00	1,318,274.97
Participaciones, Aportaciones, Convenios, Incentivos Derivados de la Colaboración Fiscal y Fondos Distintos de Aportaciones	0	0
Transferencias, Asignaciones, Subsidios y Subvenciones, y Pensiones y Jubilaciones	5,784,445.00	6,632,241.00
Otros Orígenes de Operación	0	0
Aplicación	**5,069,004.33**	**5,520,514.21**
Servicios Personales	3,918,187.24	3,800,464.44
Materiales y Suministros	163,747.92	146,771.93
Servicios Generales	493,054.47	725,866.30
Transferencias Internas y Asignaciones al Sector Público	0	0
Transferencias al resto del Sector Público	0	0
Subsidios y Subvenciones	0	0
Ayudas Sociales	0	0
Pensiones y Jubilaciones	0	0
Transferencias a Fideicomisos, Mandatos y Contratos Análogos	0	0
Transferencias a la Seguridad Social	0	0
Donativos	0	0
Transferencias al Exterior	0	0
Participaciones	0	0
Aportaciones	0	0
Convenios	0	0
Otras Aplicaciones de Operación	494,014.70	847,411.54
Flujos Netos de Efectivo por Actividades de Operación	**1,673,899.05**	**2,438,414.06**
Flujos de Efectivo de las Actividades de Inversión		
Origen	**0**	**0**
Bienes Inmuebles, Infraestructura y Construcciones en Proceso	0	0
Bienes Muebles	0	0
Otros Orígenes de Inversión	0	0
Aplicación	**174,000.00**	**172,144.00**
Bienes Inmuebles, Infraestructura y Construcciones en Proceso	0	0
Bienes Muebles	174,000.00	172,144.00
Otras Aplicaciones de Inversión	0	0
Flujos Netos de Efectivo por Actividades de Inversión	**- 174,000.00**	**- 172,144.00**
Flujo de Efectivo de las Actividades de Financiamiento		
Origen	**0**	**0**
Endeudamiento Neto	0	0
Interno	0	0
Externo	0	0
Otros Orígenes de Financiamiento	0	0
Aplicación	**0**	**0**
Servicios de la Deuda	0	0
Interno	0	0
Externo	0	0
Otras Aplicaciones de Financiamiento	0	0
Flujos netos de Efectivo por Actividades de Financiamiento	**0**	**0**
Incremento/Disminución Neta en el Efectivo y Equivalentes al Efectivo	**1,499,899.05**	**2,266,270.06**
Efectivo y Equivalentes al Efectivo al inicio del Ejercicio	**3,327,726.35**	**4,413,273.60**
Efectivo y Equivalentes al Efectivo al final del Ejercicio	**4,827,625.40**	**6,679,543.66**

Bajo protesta de decir verdad declaramos que los Estados Financieros y sus Notas son razonablemente correctos y responsabilidad del emisor

MTRO. JOSÉ ENRIQUE CARRILLO DUARTE
DIRECTOR GENERAL

T.S.U. LETICIA NATALIE AVILA ROMERO
JEFE DE DIVISIÓN DE RECURSOS FINANCIEROS

INSTITUTO TECNOLOGICO SUPERIOR DEL SUR DEL ESTADO DE YUCATAN
Estado de Flujos de Efectivo
Del 1 al 28 de Febrero de 2021 y 2020
(Pesos)

Concepto	2021	2020
Flujos de Efectivo de las Actividades de Operación		
Origen		
Impuestos	**2,782,063.90**	**3,005,538.48**
Cuotas y Aportaciones de Seguridad Social	0	0
Contribuciones de mejoras	0	0
Derechos	0	0
Productos	0	0
Aprovechamientos	1,832.90	4,984.51
Ingresos por Venta de Bienes y Prestación de Servicios	0	0
Participaciones, Aportaciones, Convenios, Incentivos Derivados de la Colaboración Fiscal y Fondos Distintos de Aportaciones	730,048.00	317,674.97
Transferencias, Asignaciones, Subsidios y Subvenciones, y Pensiones y Jubilaciones	0	0
	2,050,183.00	2,682,879.00
Otros Orígenes de Operación		0
Aplicación	**2,914,952.97**	**2,710,086.97**
Servicios Personales	1,900,358.05	1,871,681.14
Materiales y Suministros	95,963.92	109,094.93
Servicios Generales	331,414.58	569,334.05
Transferencias Internas y Asignaciones al Sector Público	0	0
Transferencias al resto del Sector Público	0	0
Subsidios y Subvenciones	0	0
Ayudas Sociales	0	0
Pensiones y Jubilaciones	0	0
Transferencias a Fideicomisos, Mandatos y Contratos Análogos	0	0
Transferencias a la Seguridad Social	0	0
Donativos	0	0
Transferencias al Exterior	0	0
Participaciones	0	0
Aportaciones	0	0
Convenios	0	0
Otras Aplicaciones de Operación	587,216.42	159,976.85
Flujos Netos de Efectivo por Actividades de Operación	- **132,889.07**	**295,451.51**
Flujos de Efectivo de las Actividades de Inversión		
Origen		
Bienes Inmuebles, Infraestructura y Construcciones en Proceso	**0**	**0**
Bienes Muebles	0	0
Otros Orígenes de Inversión	0	0
	0	0
Aplicación		
Bienes Inmuebles, Infraestructura y Construcciones en Proceso	**174,000.00**	**172,144.00**
Bienes Muebles	0	0
Otras Aplicaciones de Inversión	174,000.00	172,144.00
	0	0
Flujos Netos de Efectivo por Actividades de Inversión	- **174,000.00**	- **172,144.00**
Flujo de Efectivo de las Actividades de Financiamiento		
Origen		
Endeudamiento Neto	**0**	**0**
Interno	0	0
Externo	0	0
Otros Orígenes de Financiamiento	0	0
	0	0
Aplicación		
Servicios de la Deuda	**0**	**0**
Interno	0	0
Externo	0	0
Otras Aplicaciones de Financiamiento	0	0
	0	0
Flujos netos de Efectivo por Actividades de Financiamiento	**0**	**0**
Incremento/Disminución Neta en el Efectivo y Equivalentes al Efectivo	- **306,889.07**	**123,307.51**
Efectivo y Equivalentes al Efectivo al inicio del Ejercicio	**5,134,514.47**	**4,413,273.60**
Efectivo y Equivalentes al Efectivo al final del Ejercicio	**4,827,625.40**	**4,536,581.11**

Bajo protesta de decir verdad declaramos que los Estados Financieros y sus Notas son razonablemente correctos y responsabilidad del emisor

MTRO. JOSÉ ENRIQUE CARRILLO DUARTE
DIRECTOR GENERAL

T.S.U. LETICIA NATALIE ÁVILA ROMERO
JEFE DE DIVISIÓN DE RECURSOS FINANCIEROS

INSTITUTO TECNOLOGICO SUPERIOR DEL SUR DEL ESTADO DE YUCATAN

Estado de Variación en la Hacienda Pública

Del 1 de Enero al 28 de Febrero de 2021

(pesos)

Concepto	Hacienda Pública/Patrimonio Contribuido	Hacienda Pública/Patrimonio Generado de Ejercicios Anteriores	Hacienda Pública/Patrimonio Generado del Ejercicio	Exceso o Insuficiencia en la Actualización de la Hacienda Pública / Patrimonio	TOTAL
HACIENDA PÚBLICA/PATRIMONIO CONTRIBUIDO NETO DE 2020	**54,394,233.87**				**54,394,233.87**
Aportaciones	10,412,444.00				10,412,444.00
Donaciones de Capital	43,981,789.87				43,981,789.87
Actualización de la Hacienda Pública/Patrimonio	0				0
HACIENDA PÚBLICA /PATRIMONIO GENERADO NETO DE 2020		**- 29,954,651.73**	**- 1,715,774.94**		**- 31,570,426.67**
Resultados del Ejercicio (Ahorro/Desahorro)			- 1,715,774.94		- 1,715,774.94
Resultados de Ejercicios Anteriores		- 29,854,651.73			- 29,854,651.73
Revalúos		0		0	0
Reservas		0			0
Rectificaciones de Resultados de Ejercicios Anteriores		0			0
EXCESO O INSUFICIENCIA EN LA ACTUALIZACIÓN DE LA HACIENDA PÚBLICA/ PATRIMONIO NETO DE 2020				0	0
Resultado por Posición Monetaria				0	0
Resultado por Tenencia de Activos no Monetarios				0	0
HACIENDA PÚBLICA / PATRIMONIO NETO FINAL DE 2020	**54,394,233.87**	**- 29,854,651.73**	**- 1,715,774.94**	**0**	**22,823,807.20**
CAMBIOS EN LA HACIENDA PÚBLICA/PATRIMONIO CONTRIBUIDO NETO DE 2021	**0**				**0**
Aportaciones	0				0
Donaciones de Capital	0				0
Actualización de la Hacienda Pública/Patrimonio	0				0
VARIACIONES DE LA HACIENDA PÚBLICA / PATRIMONIO GENERADO NETO DE 2021		**- 1,715,774.94**	**3,719,705.94**		**2,003,931.00**
Resultados del Ejercicio (Ahorro/Desahorro)			2,003,931.00		2,003,931.00
Resultados de Ejercicios Anteriores		- 1,715,774.94	1,715,774.94		0
Revalúos		0	0	0	0
Reservas		0	0		0
Rectificaciones de Resultados de Ejercicios Anteriores			0		0
CAMBIOS EN EL EXCESO O INSUFICIENCIA EN LA ACTUALIZACIÓN DE LA HACIENDA PÚBLICA/ PATRIMONIO NETO DE 2021				**0**	**0**
Resultado por Posición Monetaria				0	0
Resultado por Tenencia de Activos no Monetarios				0	0
HACIENDA PÚBLICA / PATRIMONIO NETO FINAL DE 2021	**54,394,233.87**	**- 31,570,426.67**	**2,003,931.00**	**0**	**24,827,738.20**

Bajo protesta de decir verdad declaramos que los Estados Financieros y sus Notas son razonablemente correctos y son responsabilidad del emisor

MTRO. JOSÉ ENRIQUE CARRILLO DUARTE
DIRECTOR GENERAL

T.S.U. LETICIA NATALIE ÁVILA ROMERO
JEFE DE DIVISIÓN DE RECURSOS FINANCIEROS

INSTITUTO TECNOLOGICO SUPERIOR DEL SUR DEL ESTADO DE YUCATAN

Estado Analítico del Activo

Del 1 de Enero al 28 de Febrero de 2021

(Pesos)

Concepto	Saldo Inicial	Cargos del Periodo	Abonos del Periodo	Saldo Final	Variación del Periodo
ACTIVO	**24,517,439.45**	**15,027,252.28**	**12,882,778.67**	**26,661,913.06**	**2,144,473.61**
Activo Circulante	**3,329,283.35**	**14,853,252.28**	**12,410,055.21**	**5,772,480.42**	**2,443,197.07**
Efectivo y Equivalentes	3,327,726.35	7,121,750.83	5,621,851.78	4,827,625.40	1,499,899.05
Derechos a Recibir Efectivo o Equivalentes	1,557.00	7,731,501.45	6,788,203.43	944,855.02	943,298.02
Derechos a Recibir Bienes o Servicios	0	0	0	0	0
Inventarios	0	0	0	0	0
Almacenes	0	0	0	0	0
Estimación por Pérdida o Deterioro de Activos Circulantes	0	0	0	0	0
Otros Activos Circulantes	0	0	0	0	0
Activo No Circulante	**21,188,156.10**	**174,000.00**	**472,723.46**	**20,889,432.64**	**- 298,723.46**
Inversiones Financieras a Largo Plazo	0	0	0	0	0
Derechos a Recibir Efectivo o Equivalentes a Largo Plazo	0	0	0	0	0
Bienes Inmuebles, Infraestructura y Construcciones en Proceso	37,073,700.36	0	0	37,073,700.36	0
Bienes Muebles	30,177,320.16	174,000.00	0	30,351,320.16	174,000
Activos Intangibles	1,877,938.10	0	0	1,877,938.10	0
Depreciación, Deterioro y Amortización Acumulada de Bienes	- 47,946,965.52	0	472,723.46	- 48,419,688.98	- 472,723.46
Activos Diferidos	6,163.00	0	0	6,163.00	0
Estimación por Pérdida o Deterioro de Activos no Circulantes	0	0	0	0	0
Otros Activos no Circulantes	0	0	0	0	0

Bajo protesta de decir verdad declaramos que los Estados Financieros y sus Notas son razonablemente correctos y son responsabilidad del emisor

MTRO. JOSÉ ENRIQUE CARRILLO DUARTE
DIRECTOR GENERAL

T.S.U. LETICIA NATALIE ÁVILA ROMERO
JEFE DE DIVISIÓN DE RECURSOS FINANCIEROS

INSTITUTO TECNOLOGICO SUPERIOR DEL SUR DEL ESTADO DE YUCATAN

Estado Analítico del Activo

Del 1 al 28 de Febrero de 2021

(Pesos)

Concepto	Saldo Inicial	Cargos del Periodo	Abonos del Periodo	Saldo Final	Variación del Periodo
ACTIVO	**26,559,364.96**	**6,538,400.00**	**6,435,851.90**	**26,661,913.06**	**102,548.10**
Activo Circulante	**5,607,654.30**	**6,364,400.00**	**6,199,573.88**	**5,772,480.42**	**164,826.12**
Efectivo y Equivalentes	5,134,514.47	3,108,546.93	3,415,436.00	4,827,625.40	- 306,889.07
Derechos a Recibir Efectivo o Equivalentes	473,139.83	3,255,853.07	2,784,137.88	944,855.02	471,715.19
Derechos a Recibir Bienes o Servicios	0	0	0	0	0
Inventarios	0	0	0	0	0
Almacenes	0	0	0	0	0
Estimación por Pérdida o Deterioro de Activos Circulantes	0	0	0	0	0
Otros Activos Circulantes	0	0	0	0	0
Activo No Circulante	**20,951,710.66**	**174,000.00**	**236,278.02**	**20,889,432.64**	**- 62,278.02**
Inversiones Financieras a Largo Plazo	0	0	0	0	0
Derechos a Recibir Efectivo o Equivalentes a Largo Plazo	0	0	0	0	0
Bienes Inmuebles, Infraestructura y Construcciones en Proceso	37,073,700.36	0	0	37,073,700.36	0
Bienes Muebles	30,177,320.16	174,000.00	0	30,351,320.16	174,000
Activos Intangibles	1,877,938.10	0	0	1,877,938.10	0
Depreciación, Deterioro y Amortización Acumulada de Bienes	- 48,183,410.96	0	236,278.02	- 48,419,688.98	- 236,278.02
Activos Diferidos	6,163.00	0	0	6,163.00	0
Estimación por Pérdida o Deterioro de Activos no Circulantes	0	0	0	0	0
Otros Activos no Circulantes	0	0	0	0	0

Bajo protesta de decir verdad declaramos que los Estados Financieros y sus Notas son razonablemente correctos y son responsabilidad del emisor

MTRO. JOSÉ ENRIQUE CARRILLO DUARTE
DIRECTOR GENERAL

T.S.U. LETICIA NATALIE AVILA ROMERO
JEFE DE DIVISIÓN DE RECURSOS FINANCIEROS

INSTITUTO TECNOLOGICO SUPERIOR DEL SUR DEL ESTADO DE YUCATAN

Estado Analítico de la Deuda y Otros Pasivos

Del 1 de Enero al 28 de Febrero de 2021

(Pesos)

Denominación de las Deudas	Moneda de Contratación	Institución o País Acreedor	Saldo Inicial del Periodo	Saldo Final del Periodo
DEUDA PÚBLICA				
Corto Plazo				
Deuda Interna			**0**	**0**
Instituciones de Crédito	Peso	México	0	0
Títulos y Valores	Peso	México	0	0
Arrendamientos Financieros	Peso	México	0	0
Deuda Externa			**0**	**0**
Organismos Financieros Internacionales	Peso	México	0	0
Deuda Bilateral	Peso	México	0	0
Títulos y Valores	Peso	México	0	0
Arrendamientos Financieros	Peso	México	0	0
Subtotal de Deuda Pública a Corto Plazo			***0***	***0***
Largo Plazo				
Deuda Interna			**0**	**0**
Instituciones de Crédito	Peso	México	0	0
Títulos y Valores	Peso	México	0	0
Arrendámientos Financieros	Peso	México	0	0
Deuda Externa			**0**	**0**
Organismos Financieros Internacionales	Peso	México	0	0
Deuda Bilateral	Peso	México	0	0
Títulos y Valores	Peso	México	0	0
Arrendamientos Financieros	Peso	México	0	0
Subtotal de Deuda Pública a Largo Plazo			***0***	***0***
Total de Otros Pasivos	Peso	México	**1,693,632.25**	**1,834,174.86**
Total de Deuda Pública y Otros Pasivos			***1,693,632.25***	***1,834,174.86***

Bajo protesta de decir verdad declaramos que los Estados Financieros y sus Notas son razonablemente correctos y son responsabilidad del emisor

MTRO. JOSÉ ENRIQUE CARRILLO DUARTE
DIRECTOR GENERAL

T.S.U. LETICIA NATALIE ÁVILA ROMERO
JEFE DE DIVISIÓN DE RECURSOS FINANCIEROS

INSTITUTO TECNOLOGICO SUPERIOR DEL SUR DEL ESTADO DE YUCATAN

Estado Analítico de la Deuda y Otros Pasivos

Del 1 al 28 de Febrero de 2021

(Pesos)

Denominación de las Deudas	Moneda de Contratación	Institución o País Acreedor	Saldo Inicial del Periodo	Saldo Final del Periodo
DEUDA PÚBLICA				
Corto Plazo				
Deuda Interna			**0**	**0**
Instituciones de Crédito	Peso	México	0	0
Títulos y Valores	Peso	México	0	0
Arrendamientos Financieros	Peso	México	0	0
Deuda Externa			**0**	**0**
Organismos Financieros Internacionales	Peso	México	0	0
Deuda Bilateral	Peso	México	0	0
Títulos y Valores	Peso	México	0	0
Arrendamientos Financieros	Peso	México	0	0
Subtotal de Deuda Pública a Corto Plazo			***0***	***0***
Largo Plazo				
Deuda Interna			**0**	**0**
Instituciones de Crédito	Peso	México	0	0
Títulos y Valores	Peso	México	0	0
Arrendamientos Financieros	Peso	México	0	0
Deuda Externa			**0**	**0**
Organismos Financieros Internacionales	Peso	México	0	0
Deuda Bilateral	Peso	México	0	0
Títulos y Valores	Peso	México	0	0
Arrendamientos Financieros	Peso	México	0	0
Subtotal de Deuda Pública a Largo Plazo			***0***	***0***
Total de Otros Pasivos	Peso	México	**2,113,785.20**	**1,834,174.86**
Total de Deuda Pública y Otros Pasivos			***2,113,785.20***	***1,834,174.86***

Bajo protesta de decir verdad declaramos que los Estados Financieros y sus Notas son razonablemente correctos y son responsabilidad del emisor

MTRO. JOSÉ ENRIQUE CARRILLO DUARTE
DIRECTOR GENERAL

T.S.U. LETICIA NATALIE ÁVILA ROMERO
JEFE DE DIVISIÓN DE RECURSOS FINANCIEROS

INSTITUTO TECNOLOGICO SUPERIOR DEL SUR DEL ESTADO DE YUCATAN

Informe de Pasivos Contingentes

Del 1 de Enero al 28 de Febrero de 2021

(Pesos)

"En cumplimiento a lo dispuesto en los artículos 46, fracción I, inciso d, y 52 de la Ley General de Contabilidad Gubernamental, y de conformidad con lo establecido en el capítulo VII, numeral III, inciso g) del Manual de Contabilidad Gubernamental emitido por el CONAC, el ente público informa lo siguiente:"

Cuenta	Concepto	Importe
	« NO APLICA »	
	TOTAL	

Bajo protesta de decir verdad declaramos que los Estados Financieros y sus Notas son razonablemente correctos y responsabilidad del emisor

MTRO. JOSÉ ENRIQUE CARRILLO DUARTE
DIRECTOR GENERAL

T.S.U. LETICIA NATALIE ÁVILA ROMERO
JEFE DE DIVISIÓN DE RECURSOS FINANCIEROS

Notas a los Estados Financieros
Al 28 de Febrero de 2021
(Pesos)

Con el propósito de dar cumplimiento a los artículos 46 y 49 de la Ley General de Contabilidad Gubernamental, los entes públicos deberán acompañar notas a los estados financieros cuyos rubros así lo requieran teniendo presente los postulados de revelación suficiente e importancia relativa, con la finalidad que la información sea de mayor utilidad para los usuarios.

A continuación se presenta los tres tipos de notas que acompañan a los estados, a saber:

a) Notas de desglose;
b) Notas de memoria (cuentas de orden), y
c) Notas de gestión administrativa

A) NOTAS DE DESGLOSE

I) Notas al Estado de Situación Financiera

Activo
Efectivo y Equivalentes

1. El rubro Efectivo y Equivalentes está integrado por las siguientes cuentas y subcuentas:

EFECTIVO Y EQUIVALENTES	**$4,827,625.40**
EFECTIVO	$ 14,000.00
FONDO FIJO MATERIALES, SUMINISTROS Y SERV GENERALES	$ 7,000.00
FONDO FIJO VIATICOS	$ 7,000.00

CAJA/TESORERIA	$ 0.00
BANCOS/TESORERÍA	**$4,813,625.40**
Banamex	**$4,812,311.17**
BMX CTA 6997541	$177,355.40
BMX INTEGRAL 7515255613	$929,463.19
BMX CTA 7007294	$669,226.58
BMX CTA 7007367	$2,711,112.52
BMX CTA 7007375	$237,387.12
BMX CTA. 70102576762	$40.13
BMX CTA. 70107251373	$39,647.26
BMX CTA 7011/8259449	$14,374.34
BMX CTA. 7012/6497324	$4,981.38
BMX CTA. 7012/7922290	$3,714.68
BMX CTA. 7013/8557950	$25,008.57
Scotiabank Inverlat S.A.	**$1,314.23**
SCOTIABANK CTA. 17008015902	$1,314.23

El saldo en Bancos/Tesorería de las cuentas 6997541 y 7515255613 corresponden a cuentas de inversión con el mismo banco. El saldo de la cuenta 70102576762, corresponde al Proyecto de Apoyo a la Incorporación de los Nuevos Profesores de Tiempo Completo, nivel doctorado, autorizado según oficio DSA/103.5/15/10449 de la Secretaría de Educación Superior/ Dirección General de Educación Superior Universitaria. El saldo de la cuenta Scotiabank Cta. 7008015902 corresponde al Proyecto de Apoyo a la Incorporación de los Nuevos Profesores de Tiempo Completo, nivel maestría, autorizado según oficio DSA/ 103.5/15/7924 de la Secretaría de Educación Superior/ Dirección General de Educación Superior Universitaria. El Saldo de la cuenta BMX cta 70107251373, corresponde al Programa para el desarrollo profesional docente del ejercicio fiscal 2017. El saldo de la cuenta BMX cta 7014/2939574 corresponde al recurso del "Programa para el Desarrollo Profesional Docente (PRODEP)" del ejercicio fiscal 2018. El saldo de las cuentas BMX cta 7012/6497324 y BMX cta 7012/7922290, corresponden al Proyecto de Diagnóstico, Transferencia de Tecnología y Soporte Técnico para atender las necesidades de los PRODETER, autorizados por la Secretaría de Administración y Finanzas). El saldo de la cuenta BMX CTA. 7013/8557950, corresponde al programa FORDECYT, otorgado por la Secretaría de Administración y Finanzas.

Derechos a Recibir Efectivo y Equivalentes y Bienes y Servicios a Recibir

2. El monto que se encuentra pendiente de cobro y por recuperar de efectivo y equivalentes es por la cantidad de **$ 944,855.02,** el cual se detalla a continuación:

Derechos a Recibir Efectivo o Equivalentes	**944,855.02**
Cuentas x Cobrar a Cto Plazo	942,928.00
Secretaria de Administración y Finanzas	942,928.00
Deudores Diversos x Cobrar a Corto Plazo	1,440.00
Gastos por Comprobar	-
Jose Zacarias Ayora Galera	-
Otros Deudores Diversos	1,440.00
ISSTEY	1,440.00
Otros Derechos a recibir efectivo o equivalentes	487.02
Subsidio al empleo pagado	487.02

Las Cuentas que conforman el rubro "Derechos a recibir efectivo o equivalente" corresponden al ejercicio actual.

3. El monto de los derechos a recibir bienes o servicios, es por la cantidad de $ 0.00

Bienes Disponibles para su Transformación o Consumo (inventarios)

4. El Instituto Tecnológico Superior del Sur del Estado de Yucatán no realiza ningún proceso de transformación y/o elaboración de bienes.
5. El Instituto Tecnológico Superior del Sur del Estado de Yucatán no maneja registros, ni bienes en la cuenta de almacén

Inversiones Financieras

6. El Instituto Tecnológico Superior del Sur del Estado de Yucatán no maneja registros de Inversiones Financieras.
7. El Instituto Tecnológico Superior del Sur del Estado de Yucatán no informa de saldos de participaciones y aportaciones de capital de inversiones financieras

Bienes Muebles, Inmuebles e Intangibles

8. Los Bienes Muebles e Inmuebles adquiridos durante el periodo se reflejan en cuentas del estado de situación financiera, se registran a sus costo de adquisición y de acuerdo a las reglas de valoración del patrimonio vigentes, agrupadas conforme al Clasificador por Objeto del Gasto del Manual de Contabilidad del ITSSY.

	Saldo Inicial	Altas	Saldo Final
BIENES MUEBLES E INMUEBLES	**$67,251,020.52**	**$174,000.00**	**$67,425,020.52**
BIENES INMUEBLES	**$37,073,700.36**	$0.00	**$37,073,700.36**
EDIFICIOS NO HABITACIONALES	$37,073,700.36	$0.00	$37,073,700.36
BIENES MUEBLES	**$30,177,320.16**	**$174,000.00**	$30,351,320.16
MOBILIARIO Y EQUIPO DE ADMINISTRACIÓN	$13,689,978.28	$0.00	$13,689,978.28
Muebles de Oficina y Estantería	$3,559,122.31	$0.00	$3,559,122.31
Equipo de Cómputo y de Tecnologías de la Información	$9,672,003.06	$0.00	$9,672,003.06
Otros Mobiliarios y Equipos de Administración	$458,852.91	$0.00	$458,852.91
MOBILIARIO Y EQUIPO EDUCACIONAL Y RECREATIVO	$3,346,663.56	$0.00	$3,346,663.56
Equipos y Aparatos Audiovisuales	$653,148.58	$0.00	$653,148.58
Cámaras Fotográficas y de Video	$153,479.32	$0.00	$153,479.32
Otro Mobiliario y Equipo Educacional y Recreativo	$2,540,035.66	$0.00	$2,540,035.66
EQUIPO E INSTRUMENTAL MÉDICO Y DE LABORATORIO	$10,417,102.83	$0.00	$10,417,102.83
Equipo Médico y de Laboratorio	$9,562,342.13	$0.00	$9,562,342.13
Instrumental Médico y de Laboratorio	$854,760.70	$0.00	$854,760.70
VEHÍCULOS Y EQUIPO DE TRANSPORTE	$1,256,202.46	$0.00	$1,256,202.46
vehículos y equipo terrestre	$1,256,202.46	$0.00	$1,256,202.46
MAQUINARIA, OTROS EQUIPOS Y HERRAMIENTAS	$1,467,373.03	$174,000.00	$1,641,373.03
Sistemas de Aire Acondicionado, Calefacción y de Refrigeración Industrial y Comercial	$34,707.95	$0.00	$34,707.95
Equipos de Generación Eléctrica, Aparatos y Accesorios Eléctricos	$353,877.35	$174,000.00	$527,877.35

Herramientas y Máquinas-Herramienta	$1,078,787.73	$0.00	$1,078,787.73

Respecto a la depreciación se indica lo siguiente:

- Para el cálculo de la depreciación se utiliza el método establecido por el CONAC mediante las Reglas Específicas del Registro y Valoración del Activo.

	Saldo Inicial	Depreciación del Ejercicio 2021	Saldo Final
DEPRECIACIÓN ACUMULADA DE BIENES MUEBLES E INMUEBLES	**$46,294,018.26**	**$428,389.00**	**$46,722,407.26**
DEPRECIACIÓN ACUMULADA DE BIENES INMUEBLES	$19,471,537.27	$268,681.58	$19,740,218.85
DEPRECIACIÓN ACUMULADA DE BIENES MUEBLES	$26,822,480.99	$159,707.42	$26,982,188.41

9. El saldo de bienes intangibles y diferidos se integra como sigue:

	Saldo Inicial	Altas	Saldo Final
ACTIVOS INTANGIBLES	**$1,877,938.10**	**$0.00**	$1,877,938.10
SOFTWARE	$120,438.69	$0.00	$120,438.69
LICENCIAS	$1,757,499.41	$0.00	$1,757,499.41
Licencias Informáticas e Intelectuales	$1,757,499.41	$0.00	$1,757,499.41

	Saldo Inicial	Amortización del Ejercicio 2021	Saldo Final
AMORTIZACIÓN ACUMULADA DE BIENES	**$1,652,947.26**	**$44,334.46**	**$1,697,281.72**
AMORTIZACIÓN ACUMULADA DE ACTIVOS INTANGIBLES	$1,652,947.26	$44,334.46	$1,697,281.72

Estimaciones y Deterioros

10. El Instituto Tecnológico Superior del Sur del Estado de Yucatán no realiza la determinación de estimaciones de cuentas incobrables, de inventarios, de activos biológicos, etc.

Otros Activos

11.- El Instituto Tecnológico Superior del Sur del Estado de Yucatán no cuenta con información de otros activos

Pasivo

1. El saldos de las cuentas que integran el pasivo a corto y largo plazo se integran como sigue:

CUENTAS POR PAGAR A CORTO PLAZO	**$1,815,926.40**
SERVICIOS PERSONALES POR PAGAR A CORTO PLAZO	**$601,716.65**
Remuneración por pagar al Personal de carácter permanente a CP	$0.00
Remuneraciones Adicionales y Especiales por Pagar a CP	$4,407.47
Seguridad Social y Seguros por pagar a CP	$478,706.46
Otras prestaciones sociales y económicas por pagar a CP	$23,532.08
Estímulos a servidores públicos por pagar a CP	$95,070.64
PROVEEDORES POR PAGAR A CORTO PLAZO	**$0.00**
Viajes SakBe S.A. de C.V.	$0.00
RETENCIONES Y CONTRIBUCIONES POR PAGAR A CORTO PLAZO	**$1,213,951.00**
Impuestos Sobre nóminas y otros que deriven de una relación laboral	$162,873.00
Retención ISR a personal permanente	$498,515.42
Retención ISR a personal transitorio	$11,013.65
Cuota ISSTEY 8%	$278,677.53
Prestamos ISSTEY	$262,871.40
Iva trasladado cobrado	$0.00

OTRAS CUENTAS POR PAGAR A CORTO PLAZO	**$258.75**
Ivan Granados Domínguez	$258.75
OTROS PASIVOS A CORTO PLAZO	**$18,248.46**
OTROS PASIVOS CIRCULANTES	$18,248.46
Metlife Mexico S.A.	$6,841.86
SC Soluciones SA de CV SOFOM ENR	$11,406.60
TOTAL PASIVO A CORTO PLAZO	**$1,834,174.86**
CUENTAS POR PAGAR A LARGO PLAZO	**$0.00**
PROVEEDORES POR PAGAR A CORTO PLAZO	**$0.00**
RADIOMOVIL DIPSA S.A. DE C.V.	$0.00
TOTAL PASIVO A LARGO PLAZO	**$0.00**
TOTAL PASIVO AL 28/02/2021	**$1,834,174.86**

El Pasivo Circulante, representa aquellas obligaciones en las que la exigibilidad de pago es menor a un año.

2.- El Instituto Tecnológico Superior del Sur del Estado de Yucatán, no tiene recursos en fondo de bienes de terceros en administración y/o en garantía a corto y largo plazo.

3. El Instituto Tecnológico Superior del Sur del Estado de Yucatán no tiene registro de pasivos diferidos de corto o largo plazo.

II) NOTAS AL ESTADO DE ACTIVIDADES

Ingresos de Gestión

Representa el monto de los ingresos recaudados acumulados a la fecha, por productos e ingresos por venta de bienes y servicios

1.- Las cuentas que integran los ingresos de la gestión, presentan los siguientes saldos:

INGRESOS DE GESTIÓN	**$958,458.38**
PRODUCTOS	**$3,170.38**
INTERESES BMX 6997541	$134.78
INTERESES BMX INTEGRAL 7515255613	$758.95
INTERESES BMX 7007294	$132.86
INTERESES BMX7007367	$1,990.38
INTERESES BMX7007375	$144.84
INTERESES BMX7013/8557950	$8.57
INGRESOS POR VENTA DE BIENES Y PRESTACIÓN DE SERVICIOS	**$955,288.00**
INSCRIPCIONES	$2,600.00
REINSCRIPCIONES	$932,638.00
FICHAS EXAMEN ADMISIÓN	$250.00
SERVICIO DE IMPRESIÓN	$0.00
EXAMEN EGEL	$0.00
CONSTANCIAS	$2,050.00
CERTIFICADO PARCIAL	$0.00
EXAMEN GLOBAL DE INGLES	$0.00
RECARGOS	$0.00
PAQUETE DE TITULACIÓN	$7,500.00
CURSO DE INGLES	$5,500.00
CURSO DE VERANO	$0.00
SERVICIO DE FOTOCOPIADO	$0.00

RESIDENCIA PROFESIONAL	$750.00
REPOSICIÓN DE CREDENCIAL	$0.00
APOYO A SERVICIOS EDUCATIVOS	$0.00
PAQUETE DE EGRESO	$2,500.00
ACTO RECEPCIÓN PROFESIONAL	$1,500.00
OTROS INGRESOS POR SERVICIOS	$0.00
CURSOS DE CAPACITACIÓN	$0.00

Participaciones, Aportaciones, Convenios, Incentivos derivados de la colaboración fiscal, Fondos distintos de Aportaciones, Transferencias, Asignaciones, Subsidios y Subvenciones, y Pensiones y Jubilaciones

2.- Las cuentas que integran los ingresos por participaciones, aportaciones, convenios, incentivos derivados de la colaboración fiscal, fondos distintos de aportaciones, transferencias, asignaciones, subsidios y otras ayudas presentan los siguientes saldos:

PARTICIPACIONES, APORTACIONES, CONVENIOS, INCENTIVOS DERIVADOS DE LA COLABORACIÓN FISCAL, FONDOS DISTINTOS DE APORTACIONES, TRANSFERENCIAS, ASIGNACIONES, SUBSIDIOS Y SUBVENCIONES, Y PENSIONES Y JUBILACIONES	**$6,727,373.00**
TRANSFERENCIAS, ASIGNACIONES, SUBSIDIOS Y SUBVENCIONES, Y PENSIONES Y JUBILACIONES	**$6,727,373.00**
SUBSIDIOS Y SUBVENCIONES	$6,727,373.00
SUBSIDIO FEDERAL	5,784,445.00
SUBSIDIO ESTATAL FUENTE 1	835,060.00
SUBSIDIO ESTATAL FUENTE 101	107,868.00
OTRAS TRANSFERENCIAS	$0.00

Otros Ingresos y Beneficios

3.- El Instituto Tecnológico Superior del Sur, no tiene registros de otros ingresos y beneficios

Gastos y Otras Pérdidas

1. Los Gastos de Funcionamiento se Integran con los siguientes rubros y cuentas:

GASTOS DE FUNCIONAMIENTO	**$5,209,176.92**
SERVICIOS PERSONALES	**$4,389,501.53**
REMUNERACIONES AL PERSONAL DE CARÁCTER PERMANENTE	$3,544,583.64
REMUNERACIONES AL PERSONAL DE CARÁCTER TRANSITORIO	$0.00
REMUNERACIONES ADICIONALES Y ESPECIALES	$69,424.50
SEGURIDAD SOCIAL	$472,693.39
OTRAS PRESTACIONES SOCIALES Y ECONÓMICAS	$302,800.00
PAGO DE ESTÍMULOS A SERVIDORES PÚBLICOS	$0.00
MATERIALES Y SUMINISTROS	**$163,747.92**
MATERIALES DE ADMINISTRACIÓN, EMISIÓN DE DOCUMENTOS Y ARTÍCULOS OFICIALES	$53,961.04
ALIMENTOS Y UTENSILIOS	$4,426.62
MATERIAS PRIMAS Y MATERIALES DE PRODUCCIÓN Y COMERCIALIZACIÓN	$0.00
MATERIALES Y ARTÍCULOS DE CONSTRUCCIÓN Y DE REPARACIÓN	$487.20
PRODUCTOS QUÍMICOS, FARMACÉUTICOS Y DE LABORATORIO	$19,905.60
COMBUSTIBLES, LUBRICANTES Y ADITIVOS	$72,555.16
VESTUARIO, BLANCOS, PRENDAS DE PROTECCIÓN Y ARTÍCULOS DEPORTIVOS	$0.00
MATERIALES Y SUMINISTROS PARA SEGURIDAD	$0.00
HERRAMIENTAS, REFACCIONES Y ACCESORIOS MENORES	$12,412.30
SERVICIOS GENERALES	**$655,927.47**
SERVICIOS BÁSICOS	$119,147.30
SERVICIOS DE ARRENDAMIENTO	$0.00
SERVICIOS PROFESIONALES, CIENTÍFICOS Y TÉCNICOS Y OTROS SERVICIOS	$165,255.50
SERVICIOS FINANCIEROS, BANCARIOS Y COMERCIALES	$8,414.42
SERVICIOS DE INSTALACIÓN, REPARACIÓN, MANTENIMIENTO Y CONSERVACIÓN	$148,479.70
SERVICIOS DE COMUNICACIÓN SOCIAL Y PUBLICIDAD	$23,803.20

SERVICIOS DE TRASLADO Y VIÁTICOS	$6,905.35
SERVICIOS OFICIALES	$3,190.00
OTROS SERVICIOS GENERALES	$180,732.00

III) NOTAS AL ESTADO DE VARIACIÓN EN LA HACIENDA PÚBLICA

1. El patrimonio Contribuido presenta las siguientes variaciones y se integra como se muestra a continuación:

HACIENDA PUBLICA/PATRIMONIO CONTRIBUIDO	SALDO INICIAL	VARIACIONES	SALDO FINAL
	54,394,233.87	**0.00**	**54,394,233.87**
Aportaciones	10,412,444.00	0.00	10,412,444.00
Donaciones de Capital	43,981,789.87	0.00	43,981,789.87

2. El patrimonio generado se integra como se presenta a continuación:

HACIENDA PUBLICA/PATRIMONIO GENERADO	SALDO INICIAL	VARIACIONES	SALDO FINAL
	-29,948,654.11	**382,158.44**	**-29,566,495.67**
Resultado del ejercicio (ahorro/desahorro)	1,621,772.56	382,158.44	2,003,931.00
Resultado de ejercicios anteriores	-31,570,426.67	0	-31,570,426.67
Resultados acumulados	-31,570,426.67		-31,570,426.67
Año 1998	0	0	0.00
Año 1999	0	0	0.00
Año 2000	0	0	0.00
Año 2001	0	0	0.00
Año 2002	-16,840.00	0	-16,840.00
Año 2003	45,580.26	0	45,580.26
Año 2004	83,917.08	0	83,917.08
Año 2005	-2,614,872.14	0	-2,614,872.14
Año 2006	-2,525,606.11	0	-2,525,606.11
Año 2007	-4,651,148.58	0	-4,651,148.58
Año 2008	-2,118,882.06	0	-2,118,882.06
Año 2009	-2,387,312.87	0	-2,387,312.87

Año 2010	-787,335.44	0	-787,335.44
Año 2011	-708,517.70	0	-708,517.70
Año 2012	-1,666,209.20	0	-1,666,209.20
Año 2013	4,298,571.39	0	4,298,571.39
Año 2014	-5,327,660.96	0	-5,327,660.96
Año 2015	-3,094,872.67	0	-3,094,872.67
Año 2016	-1,402,354.01	0	-1,402,354.01
Año 2017	-2,110,987.57	0	-2,110,987.57
Año 2018	-3,204,237.78	0	-3,204,237.78
Año 2019	-1,665,883.37	0	-1,665,883.37
Año 2020	-1,715,774.94	0	-1,715,774.94

IV) NOTAS AL ESTADO DE FLUJOS DE EFECTIVO

1. El análisis de los saldos inicial y final que figuran en la última parte del Estado de flujo de Efectivo en la cuenta de efectivo y equivalentes es como sigue:

	2021	**2020**
Efectivo	14,000.00	12,000.00
Efectivo en Bancos-Tesorería	4,813,625.40	6,667,543.66
Efectivo en Bancos-Dependencias		
Inversiones Temporales (hasta 3 meses)		
Fondos con afectación Especifica		
Depósitos de fondos a terceros y otros		
Total Efectivo y Equivalentes	**4,827,625.40**	**6,679,543.66**

2.- Se presenta la conciliación de flujos de efectivo neto de las actividades de operación y la cuenta de ahorro/desahorro antes de rubros extraordinarios.

	2021	**2020**
Ahorro/Desahorro antes de rubros extraordinarios	**2,476,654.46**	**1,823,843.46**
Movimientos de partidas o rubros que no afectan efectivo	0	0

Depreciación	428,389.00	427,133.12
Amortización	44,334.46	41,513.46
Incremento en las provisiones	0	0
Incremento en inversiones producido por reevaluación	0	0
Ganancia/pérdida en venta de propiedad, planta y equipo	0	0.00
Incremento en cuentas por cobrar	0	0
Partidas extraordinarias	0.00	0.00

V) CONCILIACIÓN ENTRE LOS INGRESOS PRESUPUESTARIOS Y CONTABLES, ASÍ COMO ENTRE LOS EGRESOS PRESUPUESTARIOS Y LOS GASTOS CONTABLES

Se presenta la conciliación entre los ingresos y gastos contables y presupuestales.

Conciliación entre los Ingresos Presupuestarios y Contables Correspondiente del 1 de Enero al 28 de Febrero de 2021 (Cifras en pesos)		
1. Ingresos Presupuestarios		**7,685,831.38**
2. Más ingresos contables no presupuestarios		0
2.1 Ingresos Financieros	0	
2.2 Incremento por Variación de Inventarios		
2.3 Disminución del exceso de estimaciones por pérdida o deterioro u obsolescencia	0	
2.4 Disminución del exceso de provisiones	0	
2.5 Otros ingresos y beneficios varios	0	
2.6 Otros ingresos contables no presupuestarios	0	
3. Menos ingresos presupuestarios no contables		0

3.1 Aprovechamientos Patrimoniales	0	
3.2 Ingresos derivados de financiamientos	0	
3.3 Otros Ingresos presupuestarios no contables	0	
4. Ingresos Contables (4 = 1 + 2 - 3)		**7,685,831.38**

INSTITUTO TECNOLOGICO SUPERIOR DEL SUR DEL ESTADO DE YUCATAN
Conciliación entre los Egresos Presupuestarios y los Gastos Contables
Correspondiente del 1 de Enero al 28 de Febrero de 2021

1. Total de egresos (presupuestarios)		**5,383,176.92**
2. Menos egresos presupuestarios no contables		**174,000.00**
2.1 Materias Primas y Materiales de Producción y Comercialización	0	
2.2 Materiales y Suministros	0	
2.3 Mobiliario y Equipo de Administración	0	
2.4 Mobiliario y Equipo Educacional y Recreativo	0	
2.5 Equipo e Instrumental Médico y de Laboratorio	0	
2.6 Vehículos y Equipo de Transporte	0	
2.7 Equipo de Defensa y Seguridad	0	
2.8 Maquinaria, Otros Equipos y Herramientas	174,000.00	
2.9 Activos Biológicos	0	
2.10 Bienes Inmuebles	0	
2.11 Activos Intangibles	0	
2.12 Obra Pública en Bienes de Dominio Público	0	
2.13 Obra Pública en Bienes Propios	0	
2.14 Acciones y Participaciones de Capital	0	
2.15 Compra de Títulos y Valores	0	
2.16 Concesión de Préstamos	0	
2.17 Inversiones en Fideicomisos, Mandatos y Otros Análogos	0	
2.18 Provisiones para Contingencias y Otras Erogaciones Especiales	0	
2.19 Amortización de la Deuda Pública	0	
2.20 Adeudos de Ejercicios Fiscales Anteriores (ADEFAS)	0	
2.21 Otros Egresos Presupuestales No Contables	0	

3. Más Gasto Contables No Presupuestales		**472,723.46**
3.1 Estimaciones, Depreciaciones, Deterioros, Obsolescencia y Amortizaciones	472,723.46	
3.2 Provisiones	0	
3.3 Disminución de inventarios	0	
3.4 Aumento por insuficiencia de estimaciones por pérdida o deterioro u obsolescencia	0	
3.5 Aumento por insuficiencia de provisiones	0	
3.6 Otros Gastos	0	
3.7 Otros Gastos Contables No Presupuestales	0	
4. Total de Gasto Contable (4 = 1 - 2 + 3)		**5,681,900.38**

B) NOTAS DE MEMORIA (CUENTAS DE ORDEN)

Los saldos de las cuentas de orden contables y presupuestales se presentan a continuación:

CUENTAS DE ORDEN CONTABLES Y PRESUPUESTARIAS

CONTABLES

Valores	0
Emisión de Obligaciones	0
Avales y garantías	0
Juicios	0
Contratos para Inversión Mediante Proyectos para Prestación de Servicios (PPS) y Similares	0
Bienes concesionados o en comodato	0
TOTAL	**0**

PRESUPUESTARIAS

Cuentas de Ingresos

LEY DE INGRESOS ESTIMADA	$9,989,722.00
LEY DE INGRESOS POR EJECUTAR	$9,201,589.00

MODIFICACIONES A LA LEY DE INGRESOS ESTIMADA	$3,644,170.48
LEY DE INGRESOS DEVENGADA	$471,464.00
LEY DE INGRESOS RECAUDADA	$3,960,839.48

Cuentas de egresos

PRESUPUESTO DE EGRESOS APROBADO	$9,989,722.00
PRESUPUESTO DE EGRESOS POR EJERCER	$11,059,807.00
MODIFICACIONES AL PRESUPUESTO DE EGRESOS APROBADO	$3,644,170.48
PRESUPUESTO DE EGRESOS COMPROMETIDO	$0.00
PRESUPUESTO DE EGRESOS DEVENGADO	$0.00
PRESUPUESTO DE EGRESOS EJERCIDO	$326,832.40
PRESUPUESTO DE EGRESOS PAGADO	$2,247,253.08

*Las modificaciones al presupuesto corresponden a adecuaciones presupuestales realizadas.

C) NOTAS DE GESTIÓN ADMINISTRATIVA

1.- Introducción

El Instituto Tecnológico Superior del Sur del Estado de Yucatán (ITSSY), es un Organismo Público Descentralizado del Gobierno del Estado, con personalidad jurídica y patrimonio propios, con domicilio en el Municipio de Oxkutzcab, Yucatán. Creado a través del Decreto Número 162, a los cinco días del mes de octubre de mil novecientos noventa y ocho

2.- Panorama Económico y Financiero

La normatividad observada por el Instituto Tecnológico Superior del Sur del Estado de Yucatán es correspondiente a las fuentes de financiamiento siguientes:

*Recursos Estatales
*Recursos Federal
*Ingresos propios

3. Autorizacion e Historia

El Instituto Tecnológico Superior del Sur del Estado de Yucatán (ITSSY), es un Organismo Público Descentralizado del Gobierno del Estado, con personalidad Jurídica y patrimonio propios, con domicilio en el Municipio de Oxkutzcab, Yucatán. Creado a través del Decreto Número 162, a los cinco días del mes de octubre de mil novecientos noventa y ocho, mismo que fue reformado el 14 de julio de 2005 mediante el decreto 598 publicado en el Diario oficial del Gobierno de Yucatán.

En 18 de febrero de 2016 se publicó en el Diario Oficial del Gobierno del Estado de Yucatán, el decreto 345/2016, el cual modifica el decreto 162/1998.

4.- Organización y Objeto Social

La entidad cuenta con personalidad jurídica y patrimonio propio, su objeto es la atención de alumnos egresados de bachillerato y regulares por los servicios del Instituto formando profesionistas, profesores e Investigadores así como colaborar con los sectores público, privado y social en la consolidación del desarrollo tecnológico y social de la región sur del Estado de Yucatán, sus obligaciones fiscales son las siguientes:

Presentar declaración y pago provisional mensual de retenciones de Impuesto Sobre la Renta (ISR) por Sueldos y Salarios.

Presentar la declaración anual de impuesto Sobre la Renta (ISR) donde informe sobre los pagos y retenciones de servicios profesionales (Personas morales).

Presentar la declaración anual donde se informe sobre las retenciones de los trabajadores que recibieron sueldos y salarios y trabajadores asimilados a salarios.

Presentar la declaración y pago provisional mensual del Impuesto Sobre la Renta (ISR) por las retenciones realizadas a los trabajadores asimilados a salarios.

Presentar la declaración y pago provisional mensual del Impuesto Sobre la Renta (ISR) por las retenciones realizadas por servicios profesionales.

Presentar la declaración informativa anual del Subsidio para el Empleo.

La estructura organizacional básica autorizada se encuentra de la siguiente manera:

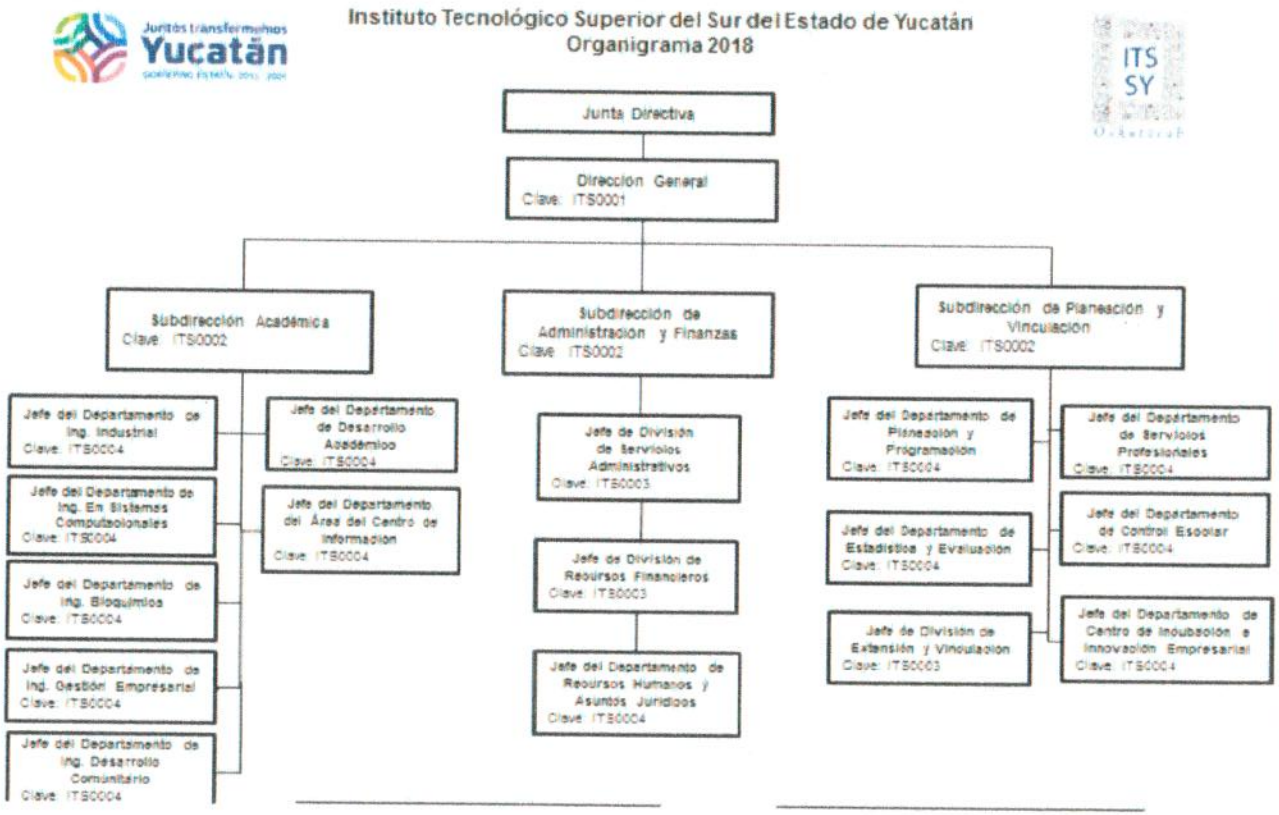

5.- Bases Para Preparación de los Estados Financieros

Principales Políticas y Prácticas Contables
La preparación de los estados financieros se realiza dentro de las normas y lineamientos vigentes aplicables de acuerdo al CONAC. Se establece que el registro contable de las transacciones de gasto se hará conforme la fecha de su realización, independientemente de su pago, de acuerdo a los postulados básicos emitidos por la CONAC.

6.- Políticas de Contabilidad Significativas

El registro contable se realiza dentro de las normas y lineamientos vigentes aplicables de acuerdo a la CONAC.
Los productos financieros corresponden a los intereses de las inversiones bancarias por economías de ejercicios anteriores e incrementan el valor de las mismas, por lo que se consideran el comparativo presupuestal hasta el momento en que se aplican las economías incrementando el presupuesto original aprobado en el ejercicio.
Las economías de ejercicios anteriores se utilizan atendiendo a las necesidades de la institución y a la inversión en bienes autorizada.
Los intereses generados en el ejercicio presupuestal correspondiente a un ejercicio, se registran mensualmente en las cuentas contables y presupuestales; su traspaso en efectivo a la cuenta corriente se realiza en el primer mes del ejercicio inmediato siguiente.
El control presupuestal es continuo acorde con el programa de operación anual. Los excedentes a favor que surgen cada mes se aplicaran en los meses subsecuentes atendiendo las necesidades de la operación del instituto.

7.- Posición en Moneda Extranjera y Protección Por Riesgo Cambiario

Los valores presentados son en Moneda Nacional, no teniendo cuenta bancaria ni inversiones en moneda extranjera.

8.- Reporte Analítico del Activo

El registro de las depreciaciones de activos (muebles e inmuebles) propiedad del ITSSY se realiza mediante el método de depreciación en línea recta se anexa Tabla de "Guía de Vida Útil Estimada y Porcentajes de Depreciación" publicada el 15 de agosto de 2012 en el DOF

Cuenta	Concepto	Años de vida útil	% de depreciación anual
1.2.3	**BIENES INMUEBLES, INFRAESTRUCTURA Y CONSTRUCCIONES EN PROCESO**		
1.2.3.3	Edificios No Habitacionales	30	3.3
1.2.3.9	Otros Bienes Inmuebles	20	5
1.2.4	**BIENES MUEBLES**		
1.2.4.1	**Mobiliario y Equipo de Administración**		
1.2.4.1.1	Muebles de Oficina y Estantería	10	10
1.2.4.1.2	Muebles, Excepto De Oficina Y Estantería	10	10

1.2.4.1.3	Equipo de Cómputo y de Tecnologías de la Información	3	33.3
1.2.4.1.9	Otros Mobiliarios y Equipos de Administración	10	10
1.2.4.2	**Mobiliario y Equipo Educacional y Recreativo**		
1.2.4.2.1	Equipos y Aparatos Audiovisuales	3	33.3
1.2.4.2.2	Aparatos Deportivos	5	20
1.2.4.2.3	Cámaras Fotográficas y de Video	3	33.3
1.2.4.2.9	Otro Mobiliario y Equipo Educacional y Recreativo	5	20
1.2.4.3	**Equipo e Instrumental Médico y de Laboratorio**		
1.2.4.3.1	Equipo Médico y de Laboratorio	5	20
1.2.4.3.2	Instrumental Médico y de Laboratorio	5	20
1.2.4.4	**Equipo de Transporte**		
1.2.4.4.1	Automóviles y Equipo Terrestre	5	20
1.2.4.6	**Maquinaria, Otros Equipos y Herramientas**		
1.2.4.6.2	Maquinaria y Equipo Industrial	10	10
1.2.4.6.4	Sistemas de Aire Acondicionado, Calefacción y de Refrigeración Industrial y Comercial	10	10
1.2.4.6.5	Equipo de Comunicación y Telecomunicación	10	10
1.2.4.6.6	Equipos de Generación Eléctrica, Aparatos y Accesorios Eléctricos	10	10
1.2.4.6.7	Herramientas y Máquinas-Herramienta	10	10
1.2.4.6.9	Otros Equipos	10	10

9.- Fideicomisos, Mandatos y Análogos

No se cuenta con ningún fideicomiso, mandato o análogo

10.- Reporte de Recaudación

Los ingresos propios se registran al recibir los reportes y copia de los recibos oficiales del área de caja, con la ficha de depósito anexa y una relación, haciendo referencia al concepto de los mismos y forma de pago del interesado.

Los ingresos por subsidios se reconocen como recaudados en el momento en que la institución bancaria deposita a las cuentas del ITSSY los recursos, sin que exceda del período establecido en los correspondientes presupuestos de egresos federal y estatal

11.- Información Sobre la Deuda y el Reporte Analítico de la Deuda

"Esta nota no le aplica al ente público"

12.- Calificaciones Otorgadas

"Esta nota no le aplica al ente público"

13.- Procesos de Mejora

El instituto cuenta con un procedimiento de compras directas revisado y actualizado cada inicio de ejercicio, el cual permite establecer la metodología que admita atender los requerimientos y efectuar la compra de bienes y servicios de manera oportuna y transparente, que solicitan las áreas de responsabilidad para realizar el trabajo que se les tiene asignado, dicho procedimiento es aplicable para cualquier tipo de compra de bienes, insumos y/o prestación de servicios que se requieren en el Instituto Tecnológico Superior del Sur del Estado de Yucatán.
Cada Ejercicio es sometido a la revisión de un despacho Dictaminador Externo, el cual da certidumbre al correcto manejo de los recursos materiales, así como monetarios.

14.- Información por Segmentos
"Esta nota no le aplica al ente público"

15.- Eventos Posteriores al Cierre
No se registró ningún movimiento posterior al cierre.

16.- Partes Relacionadas
No existen partes relacionadas que pudieran ejercer influencia significativa sobre la toma de decisiones financieras y operativas sobre la información financiera del Instituto Tecnológico Superior del Sur del Estado de Yucatán.

17.- Responsabilidad Sobre la Presentación Razonable de los Estados Financieros
Los Estados Financieros se presentan debidamente rubricados y se incluye la siguiente leyenda: "Bajo Protesta de decir verdad declaramos que los Estados Financieros y sus Notas, son razonablemente correctos y son responsabilidad del emisor"

Autoriza

Mtro. José Enrique Carrillo Duarte
Director General

Elabora

T.S.U. Leticia Natalie Ávila Romero
Jefe de División de Recursos Financieros

Relación de Esquemas Bursátiles y de Coberturas Financieras

Al 28 de Febrero de 2021

(Pesos)

Ente Público: INSTITUTO TECNOLÓGICO SUPERIOR DEL SUR DEL ESTADO DE YUCATÁN

« NO APLICA »

Bajo protesta de decir verdad declaramos que los Estados Financieros y sus notas son razonablemente correctos y responsabilidad del emisor.

Autoriza	Elabora
Mtro. José Enrique Carrillo Duarte	**T.S.U. Leticia Natalie Ávila Romero**
Director General	**Jefe de División de Recursos Financieros**

INSTITUTO TECNOLOGICO SUPERIOR DEL SUR DEL ESTADO DE YUCATAN

Estado Analítico de Ingresos

Del 1 de Enero al 28 de Febrero de 2021

(Pesos)

Rubro de Ingresos	Ingreso					
	Estimado	Ampliaciones y Reducciones	Modificado	Devengado	Recaudado	Diferencia
	(1)	(2)	(3= 1 + 2)	(4)	(5)	(6= 5 - 1)
Impuestos	0	0	0	0	0	0
Cuotas y Aportaciones de Seguridad Social	0	0	0	0	0	0
Contribuciones de Mejoras	0	0	0	0	0	0
Derechos	0	0	0	0	0	0
Productos	0	0	0	0	0	0
Aprovechamientos	0	3,170.38	3,170.38	3,170.38	3,170.38	3,170.38
Ingresos por Venta de Bienes, Prestación de Servicios y Otros Ingresos	0	0	0	0	0	0
Participaciones, Aportaciones, Convenios, Incentivos Derivados de la Colaboración Fiscal y Fondos Distintos de Aportaciones	633,338.00	321,950.00	955,288.00	955,288.00	955,288.00	321,950.00
Transferencias, Asignaciones, Subsidios y Subvenciones, y Pensiones y Jubilaciones	-	0	0	0	0	0
Ingresos Derivados de Financiamientos	942,928.00	5,784,445.00	6,727,373.00	6,727,373.00	5,784,445.00	4,841,517.00
	0	0	0	0	0	0
Total	1,576,266.00	6,109,565.38	7,685,831.38	7,685,831.38	6,742,903.38	5,166,637.38
				Ingresos excedentes[1]		

Estado Analítico de Ingresos Por Fuente de Financiamiento	Ingreso					
	Estimado	Ampliaciones y Reducciones	Modificado	Devengado	Recaudado	Diferencia
	(1)	(2)	(3= 1 + 2)	(4)	(5)	(6= 5 - 1)
Ingresos del Poder Ejecutivo Federal o Estatal y de los Municipios						
Impuestos	0	0	0	0	0	0
Cuotas y Aportaciones de Seguridad Social	0	0	0	0	0	0
Contribuciones de Mejoras	0	0	0	0	0	0
Derechos	0	0	0	0	0	0
Productos	0	0	0	0	0	0
Aprovechamientos	0	0	0	0	0	0
Participaciones, Aportaciones, Convenios, Incentivos Derivados de la Colaboración Fiscal y Fondos Distintos de Aportaciones	0	0	0	0	0	0
Transferencias, Asignaciones, Subsidios y Subvenciones, y Pensiones y Jubilaciones	0	0	0	0	0	0
Ingresos de los Entes Públicos de los Poderes Legislativo y Judicial, de los Órganos Autónomos y del Sector Paraestatal o Paramunicipal, así como de las Empresas Productivas del Estado	1,576,266.00	6,109,565.38	7,685,831.38	7,685,831.38	6,742,903.38	5,166,637.38
Cuotas y Aportaciones de Seguridad Social	0	0	0	0	0	0
Productos	0	3,170.38	3,170.38	3,170.38	3,170.38	3,170.38
Ingresos por Venta de Bienes, Prestación de Servicios y Otros Ingresos	633,338.00	321,950.00	955,288.00	955,288.00	955,288.00	321,950.00
Transferencias, Asignaciones, Subsidios y Subvenciones, y Pensiones y Jubilaciones	942,928.00	5,784,445.00	6,727,373.00	6,727,373.00	5,784,445.00	4,841,517.00
Ingresos derivados de financiamiento						
Ingresos Derivados de Financiamientos	0	0	0	0	0	0
Total	1,576,266.00	6,109,565.38	7,685,831.38	7,685,831.38	6,742,903.38	5,166,637.38
				Ingresos excedentes		

Bajo protesta de decir verdad declaramos que los Estados Financieros y sus Notas son razonablemente correctos y son responsabilidad del emisor

MTRO. JOSÉ ENRIQUE CARRILLO DUARTE
DIRECTOR GENERAL

T.S.U. LETICIA NATALIE AVILA ROMERO
JEFE DE DIVISIÓN DE RECURSOS FINANCIEROS

INSTITUTO TECNOLOGICO SUPERIOR DEL SUR DEL ESTADO DE YUCATAN

Estado Analítico de Ingresos

Del 1 al 28 de Febrero de 2021

(Pesos)

Rubro de Ingresos	Ingreso					
	Estimado	Ampliaciones y Reducciones	Modificado	Devengado	Recaudado	Diferencia
	(1)	(2)	(3= 1 + 2)	(4)	(5)	(6= 5 - 1)
Impuestos	0	0	0	0	0	0
Cuotas y Aportaciones de Seguridad Social	0	0	0	0	0	0
Contribuciones de Mejoras	0	0	0	0	0	0
Derechos	0	0	0	0	0	0
Productos	0	0	0	0	0	0
Aprovechamientos	0	1,832.90	1,832.90	1,832.90	1,832.90	1,832.90
Ingresos por Venta de Bienes, Prestación de Servicios y Otros Ingresos	0	0	0	0	0	0
Participaciones, Aportaciones, Convenios, Incentivos Derivados de la Colaboración Fiscal y Fondos Distintos de Aportaciones	316,669.00	413,379.00	730,048.00	730,048.00	730,048.00	413,379.00
Transferencias, Asignaciones, Subsidios y Subvenciones, y Pensiones y Jubilaciones	0	0	0	0	0	0
Ingresos Derivados de Financiamientos	471,464.00	2,050,183.00	2,521,847.00	2,521,847.00	2,050,183.00	1,578,719.00
Total	788,133.00	2,465,394.90	3,253,527.90	3,253,527.90	2,782,063.90	1,993,930.90
				Ingresos excedentes'		

Estado Analítico de Ingresos Por Fuente de Financiamiento	Ingreso					
	Estimado	Ampliaciones y Reducciones	Modificado	Devengado	Recaudado	Diferencia
	(1)	(2)	(3= 1 + 2)	(4)	(5)	(6= 5 - 1)
Ingresos del Poder Ejecutivo Federal o Estatal y de los Municipios						
Impuestos	0	0	0	0	0	0
Cuotas y Aportaciones de Seguridad Social	0	0	0	0	0	0
Contribuciones de Mejoras	0	0	0	0	0	0
Derechos	0	0	0	0	0	0
Productos	0	0	0	0	0	0
Aprovechamientos	0	0	0	0	0	0
Participaciones, Aportaciones, Convenios, Incentivos Derivados de la Colaboración Fiscal y Fondos Distintos de Aportaciones	0	0	0	0	0	0
Transferencias, Asignaciones, Subsidios y Subvenciones, y Pensiones y Jubilaciones	0	0	0	0	0	0
Ingresos de los Entes Públicos de los Poderes Legislativo y Judicial, de los Órganos Autónomos y del Sector Paraestatal o Paramunicipal, así como de las Empresas Productivas del Estado	788,133.00	2,465,394.90	3,253,527.90	3,253,527.90	2,782,063.90	1,993,930.90
Cuotas y Aportaciones de Seguridad Social	0	0	0	0	0	0
Productos	0	1,832.90	1,832.90	1,832.90	1,832.90	1,832.90
Ingresos por Venta de Bienes, Prestación de Servicios y Otros Ingresos	316,669.00	413,379.00	730,048.00	730,048.00	730,048.00	413,379.00
Transferencias, Asignaciones, Subsidios y Subvenciones, y Pensiones y Jubilaciones	471,464.00	2,050,183.00	2,521,847.00	2,521,847.00	2,050,183.00	1,578,719.00
Ingresos derivados de financiamiento						
Ingresos Derivados de Financiamientos	0	0	0	0	0	0
Total	788,133.00	2,465,394.90	3,253,527.90	3,253,527.90	2,782,063.90	1,993,930.90
				Ingresos excedentes		

Bajo protesta de decir verdad declaramos que los Estados Financieros y sus Notas son razonablemente correctos y son responsabilidad del emisor

MTRO. JOSÉ ENRIQUE CARRILLO DUARTE
DIRECTOR GENERAL

T.S.U. LETICIA NATALIE ÁVILA ROMERO
JEFE DE DIVISIÓN DE RECURSOS FINANCIEROS

INSTITUTO TECNOLOGICO SUPERIOR DEL SUR DEL ESTADO DE YUCATAN

Estado Analítico del Ejercicio del Presupuesto de Egresos

Clasificación por Objeto del Gasto (Capítulo y Concepto)

Del 1 de Enero al 28 de Febrero de 2021

(Pesos)

Concepto	Egresos					Subejercicio
	Aprobado	Ampliaciones/ (Reducciones)	Modificado	Devengado	Pagado	
	1	2	3 = (1 + 2)	4	5	6 = (3 - 4)
Servicios Personales	**504,688.00**	**5,317,725.00**	**5,822,413.00**	**4,389,501.53**	**3,918,187.24**	**1,432,911.47**
Remuneraciones al Personal de Carácter Permanente	410,888.00	4,081,097.49	4,491,985.49	3,544,583.64	3,544,583.64	947,401.85
Remuneraciones al Personal de Carácter Transitorio	0	0	0	0	0	0
Remuneraciones Adicionales y Especiales	6,544.00	320,776.73	327,320.73	69,424.50	69,424.50	257,896.23
Seguridad Social	50,650.00	430,739.78	481,389.78	472,693.39	1,379.10	8,696.39
Otras Prestaciones Sociales y Económicas	36,606.00	284,497.00	321,103.00	302,800.00	302,800.00	18,303.00
Previsiones	0	0	0	0	0	0
Pago de Estímulos a Servidores Públicos	0	200,614.00	200,614.00	0	0	200,614.00
Materiales y Suministros	**228,272.00**	**177,196.00**	**405,468.00**	**163,747.92**	**163,747.92**	**241,720.08**
Materiales de Administración, Emisión de Documentos y Artículos Oficiales	101,368.00	56,679.80	158,047.80	53,961.04	53,961.04	104,086.76
Alimentos y Utensilios	37,002.00	- 7,965.10	29,036.90	4,426.62	4,426.62	24,610.28
Materias Primas y Materiales de Producción y Comercialización	0	0	0	0	0	0
Materiales y Artículos de Construcción y de Reparación	9,448.00	0	9,448.00	487.20	487.20	8,960.80
Productos Químicos, Farmacéuticos y de Laboratorio	12,510.00	20,217.60	32,727.60	19,905.60	19,905.60	12,822.00
Combustibles, Lubricantes y Aditivos	5,860.00	75,571.16	81,431.16	72,555.16	72,555.16	8,876.00
Vestuario, Blancos, Prendas de Protección y Artículos Deportivos	37,252.00	0	37,252.00	0	0	37,252.00
Materiales y Suministros Para Seguridad	-	0	0	0	0	0
Herramientas, Refacciones y Accesorios Menores	24,832.00	32,692.54	57,524.54	12,412.30	12,412.30	45,112.24
Servicios Generales	**739,026.00**	**492,784.38**	**1,231,810.38**	**655,927.47**	**493,054.47**	**575,882.91**
Servicios Básicos	104,118.00	62,007.30	166,125.30	119,147.30	119,147.30	46,978.00
Servicios de Arrendamiento	17,500.00	- 8,750.00	8,750.00	0	0	8,750.00
Servicios Profesionales, Científicos, Técnicos y Otros Servicios	216,018.00	96,377.72	312,395.72	165,255.50	165,255.50	147,140.22
Servicios Financieros, Bancarios y Comerciales	44,264.00	- 3,360.54	40,903.46	8,414.42	8,414.42	32,489.04
Servicios de Instalación, Reparación, Mantenimiento y Conservación	18,332.00	148,479.70	166,811.70	148,479.70	148,479.70	18,332.00
Servicios de Comunicación Social y Publicidad	6,666.00	85,220.00	91,886.00	23,803.20	23,803.20	68,082.80
Servicios de Traslado y Viáticos	51,666.00	- 8,328.80	43,337.20	6,905.35	6,905.35	36,431.85
Servicios Oficiales	8,334.00	- 977.00	7,357.00	3,190.00	3,190.00	4,167.00
Otros Servicios Generales	272,128.00	122,116.00	394,244.00	180,732.00	17,859.00	213,512.00
Transferencias, Asignaciones, Subsidios y Otras Ayudas	**0**	**0**	**0**	**0**	**0**	**0**
Transferencias Internas y Asignaciones al Sector Público	0	0	0	0	0	0
Transferencias al Resto del Sector Público	0	0	0	0	0	0
Subsidios y Subvenciones	0	0	0	0	0	0
Ayudas Sociales	0	0	0	0	0	0
Pensiones y Jubilaciones	0	0	0	0	0	0
Transferencias a Fideicomisos, Mandatos y Otros Análogos	0	0	0	0	0	0
Transferencias a la Seguridad Social	0	0	0	0	0	0
Donativos	0	0	0	0	0	0
Transferencias al Exterior	0	0	0	0	0	0
Bienes Muebles, Inmuebles e Intangibles	**104,280.00**	**121,860.00**	**226,140.00**	**174,000.00**	**174,000.00**	**52,140.00**
Mobiliario y Equipo de Administración	41,748.00	- 20,874.00	20,874.00	0	0	20,874.00
Mobiliario y Equipo Educacional y Recreativo	10,000.00	- 5,000.00	5,000.00	0	0	5,000.00
Equipo e Instrumental Médico y de Laboratorio	8,366.00	- 4,183.00	4,183.00	0	0	4,183.00
Vehículos y Equipo de Transporte	0	0	0	0	0	0
Equipo de Defensa y Seguridad	0	0	0	0	0	0
Maquinaria, Otros Equipos y Herramientas	8,332.00	169,834.00	178,166.00	174,000.00	174,000.00	4,166.00
Activos Biológicos	0	0	0	0	0	0
Bienes Inmuebles	0	0	0	0	0	0
Activos Intangibles	35,834.00	- 17,917.00	17,917.00	0	0	17,917.00
Inversión Pública	**0**	**0**	**0**	**0**	**0**	**0**
Obra Pública en Bienes de Dominio Público	0	0	0	0	0	0
Obra Pública en Bienes Propios	0	0	0	0	0	0
Proyectos Productivos y Acciones de Fomento	0	0	0	0	0	0
Inversiones Financieras y Otras Provisiones	**0**	**0**	**0**	**0**	**0**	**0**
Inversiones Para el Fomento de Actividades Productivas	0	0	0	0	0	0
Acciones y Participaciones de Capital	0	0	0	0	0	0
Compra de Títulos y Valores	0	0	0	0	0	0
Concesión de Préstamos	0	0	0	0	0	0
Inversiones en Fideicomisos, Mandatos y Otros Análogos	0	0	0	0	0	0
Otras Inversiones Financieras	0	0	0	0	0	0
Provisiones para Contingencias y Otras Erogaciones Especiales	0	0	0	0	0	0
Participaciones y Aportaciones	**0**	**0**	**0**	**0**	**0**	**0**
Participaciones	0	0	0	0	0	0
Aportaciones	0	0	0	0	0	0
Convenios	0	0	0	0	0	0
Deuda Pública	**0**	**0**	**0**	**0**	**0**	**0**
Amortización de la Deuda Pública	0	0	0	0	0	0
Intereses de la Deuda Pública	0	0	0	0	0	0
Comisiones de la Deuda Pública	0	0	0	0	0	0
Gastos de la Deuda Pública	0	0	0	0	0	0
Costo por Coberturas	0	0	0	0	0	0
Apoyos Financieros	0	0	0	0	0	0
Adeudos de Ejercicios Fiscales Anteriores (Adefas)	0	0	0	0	0	0
Total del Gasto	**1,576,266.00**	**6,109,565.38**	**7,685,831.38**	**5,383,176.92**	**4,748,989.63**	**2,302,654.46**

Bajo protesta de decir verdad declaramos que los Estados Financieros y sus Notas son razonablemente correctos y son responsabilidad del emisor

MTRO. JOSÉ ENRIQUE CARRILLO DUARTE
DIRECTOR GENERAL

T.S.U. LETICIA NATIVIDAD ÁVILA ROMERO
JEFE DE DIVISIÓN DE RECURSOS FINANCIEROS

INSTITUTO TECNOLOGICO SUPERIOR DEL SUR DEL ESTADO DE YUCATAN

Estado Analítico del Ejercicio del Presupuesto de Egresos

Clasificación por Objeto del Gasto (Capítulo y Concepto)

Del 1 al 28 de Febrero de 2021

(Pesos)

Concepto	Egresos					
	Aprobado	Ampliaciones/ (Reducciones)	Modificado	Devengado	Pagado	Subejercicio
	1	2	3 = (1 + 2)	4	5	6 = (3 - 4)
Servicios Personales	**252,344.00**	**1,919,661.00**	**2,172,005.00**	**2,129,382.94**	**1,900,358.05**	**42,622.06**
Remuneraciones al Personal de Carácter Permanente	205,444.00	1,488,604.00	1,694,048.00	1,712,613.79	1,712,613.79	- 18,565.79
Remuneraciones al Personal de Carácter Transitorio	0	0	0	0	0	0
Remuneraciones Adicionales y Especiales	3,272.00	- 750.00	2,522.00	34,165.16	34,165.16	- 31,643.16
Seguridad Social	25,325.00	180,900.00	206,225.00	230,403.99	1,379.10	- 24,178.99
Otras Prestaciones Sociales y Económicas	18,303.00	150,600.00	168,903.00	152,200.00	152,200.00	16,703.00
Previsiones	0	0	0	0	0	0
Pago de Estímulos a Servidores Públicos	0	100,307.00	100,307.00	0	0	100,307.00
Materiales y Suministros	**114,136.00**	**88,829.00**	**202,965.00**	**95,963.92**	**95,963.92**	**107,001.08**
Materiales de Administración, Emisión de Documentos y Artículos Oficiales	50,684.00	24,887.80	75,571.80	25,077.04	25,077.04	50,494.76
Alimentos y Utensilios	18,501.00	200.90	18,701.90	4,426.62	4,426.62	14,275.28
Materias Primas y Materiales de Producción y Comercialización	0	0	0	0	0	0
Materiales y Artículos de Construcción y de Reparación	4,724.00	- 7,000.00	- 2,276.00	487.20	487.20	- 2,763.20
Productos Químicos, Farmacéuticos y de Laboratorio	6,255.00	18,155.60	24,410.60	19,905.60	19,905.60	4,505.00
Combustibles, Lubricantes y Aditivos	2,930.00	35,321.16	38,251.16	33,655.16	33,655.16	4,596.00
Vestuario, Blancos, Prendas de Protección y Artículos Deportivos	18,626.00	0	18,626.00	0	0	18,626.00
Materiales y Suministros Para Seguridad		0	0	0	0	0
Herramientas, Refacciones y Accesorios Menores	12,416.00	17,263.54	29,679.54	12,412.30	12,412.30	17,267.24
Servicios Generales	**369,513.00**	**282,904.90**	**652,417.90**	**409,744.58**	**331,414.58**	**242,673.32**
Servicios Básicos	52,059.00	36,443.30	88,502.30	88,800.30	88,800.30	- 298.00
Servicios de Arrendamiento	8,750.00	- 4,375.00	4,375.00	0	0	4,375.00
Servicios Profesionales, Científicos, Técnicos y Otros Servicios	108,009.00	34,359.04	142,368.04	60,221.29	60,221.29	82,146.75
Servicios Financieros, Bancarios y Comerciales	22,132.00	- 4,430.34	17,701.66	3,494.74	3,494.74	14,206.92
Servicios de Instalación, Reparación, Mantenimiento y Conservación	9,166.00	148,479.70	157,645.70	148,479.70	148,479.70	9,166.00
Servicios de Comunicación Social y Publicidad	3,333.00	7,844.00	11,177.00	20,323.20	20,323.20	- 9,146.20
Servicios de Traslado y Viáticos	25,833.00	- 46,787.80	- 20,954.80	6,905.35	6,905.35	- 27,860.15
Servicios Oficiales	4,167.00	- 17,410.00	- 13,243.00	3,190.00	3,190.00	- 16,433.00
Otros Servicios Generales	136,064.00	128,782.00	264,846.00	78,330.00	0	186,516.00
Transferencias, Asignaciones, Subsidios y Otras Ayudas	**0**	**0**	**0**	**0**	**0**	**0**
Transferencias Internas y Asignaciones al Sector Público		0	0	0	0	0
Transferencias al Resto del Sector Público		0	0	0	0	0
Subsidios y Subvenciones		0	0	0	0	0
Ayudas Sociales		0	0	0	0	0
Pensiones y Jubilaciones		0	0	0	0	0
Transferencias a Fideicomisos, Mandatos y Otros Análogos		0	0	0	0	0
Transferencias a la Seguridad Social		0	0	0	0	0
Donativos		0	0	0	0	0
Transferencias al Exterior		0	0	0	0	0
Bienes Muebles, Inmuebles e Intangibles	**52,140.00**	**174,000.00**	**226,140.00**	**174,000.00**	**174,000.00**	**52,140.00**
Mobiliario y Equipo de Administración	20,874.00	0	20,874.00	0	0	20,874.00
Mobiliario y Equipo Educacional y Recreativo	5,000.00	0	5,000.00	0	0	5,000.00
Equipo e Instrumental Médico y de Laboratorio	4,183.00	0	4,183.00	0	0	4,183.00
Vehículos y Equipo de Transporte		0	0	0	0	0
Equipo de Defensa y Seguridad		0	0	0	0	0
Maquinaria, Otros Equipos y Herramientas	4,166.00	174,000.00	178,166.00	174,000.00	174,000.00	4,166.00
Activos Biológicos		0	0	0	0	0
Bienes Inmuebles		0	0	0	0	0
Activos Intangibles	17,917.00	0	17,917.00	0	0	17,917.00
In. .n Pública	**0**	**0**	**0**	**0**	**0**	**0**
Obra Pública en Bienes de Dominio Público		0	0	0	0	0
Obra Pública en Bienes Propios		0	0	0	0	0
Proyectos Productivos y Acciones de Fomento		0	0	0	0	0
Inversiones Financieras y Otras Provisiones	**0**	**0**	**0**	**0**	**0**	**0**
Inversiones Para el Fomento de Actividades Productivas		0	0	0	0	0
Acciones y Participaciones de Capital		0	0	0	0	0
Compra de Títulos y Valores		0	0	0	0	0
Concesión de Préstamos		0	0	0	0	0
Inversiones en Fideicomisos, Mandatos y Otros Análogos		0	0	0	0	0
Otras Inversiones Financieras		0	0	0	0	0
Provisiones para Contingencias y Otras Erogaciones Especiales		0	0	0	0	0
Participaciones y Aportaciones	**0**	**0**	**0**	**0**	**0**	**0**
Participaciones		0	0	0	0	0
Aportaciones		0	0	0	0	0
Convenios		0	0	0	0	0
Deuda Pública	**0**	**0**	**0**	**0**	**0**	**0**
Amortización de la Deuda Pública		0	0	0	0	0
Intereses de la Deuda Pública		0	0	0	0	0
Comisiones de la Deuda Pública		0	0	0	0	0
Gastos de la Deuda Pública		0	0	0	0	0
Costo por Coberturas		0	0	0	0	0
Apoyos Financieros		0	0	0	0	0
Adeudos de Ejercicios Fiscales Anteriores (Adefas)		0	0	0	0	0
Total del Gasto	**788,133.00**	**2,465,394.90**	**3,253,527.90**	**2,809,091.44**	**2,501,736.55**	**444,436.46**

Bajo protesta de decir verdad declaramos que los Estados Financieros y sus Notas son razonablemente correctos y son responsabilidad del emisor

MTRO. JOSÉ ENRIQUE TARRILLO DUARTE
DIRECTOR GENERAL

T.S.U. LETICIA NATADE ÁVILA ROMERO
JEFE DE DIVISIÓN DE RECURSOS FINANCIEROS

INSTITUTO TECNOLOGICO SUPERIOR DEL SUR DEL ESTADO DE YUCATAN
Estado Analítico del Ejercicio del Presupuesto de Egresos
Clasificación Administrativa
Del 1 al 28 de Febrero de 2021
(Pesos)

Concepto	Egresos					Subejercicio
	Aprobado	Ampliaciones/ (Reducciones)	Modificado	Devengado	Pagado	
	1	2	3 = (1 + 2)	4	5	6 = (3 - 4)
INSTITUTO TECNOLOGICO SUPERIOR DEL SUR DEL ESTADO DE YUCATAN	**788,133.00**	**2,465,394.90**	**3,253,527.90**	**2,809,091.44**	**2,501,736.55**	**444,436.46**
SUBDIRECCIÓN ACADÉMICA	130,846.00	135,176.04	266,022.04	18,808.21	18,808.21	247,213.83
SUBDIRECCIÓN DE ADMINISTRACION Y FINANZAS	574,775.00	2,332,363.96	2,907,138.96	2,725,580.79	2,418,225.90	181,558.17
SUBDIRECCION DE PLANEACIÓN Y VINCULACION	82,512.00	- 2,145.10	80,366.90	64,702.44	64,702.44	15,664.46
tal del Gasto	**788,133.00**	**2,465,394.90**	**3,253,527.90**	**2,809,091.44**	**2,501,736.55**	**444,436.46**

protesta de decir verdad declaramos que los Estados Financieros y sus Notas son razonablemente correctos y son responsabilidad del emisor

MTRO. JOSÉ ENRIQUE CARRILLO DUARTE
DIRECTOR GENERAL

T.S.U. LETICIA NATALIE ÁVILA ROMERO
IEFE DE DIVISIÓN DE RECURSOS FINANCIERO

INSTITUTO TECNOLOGICO SUPERIOR DEL SUR DEL ESTADO DE YUCATAN

Estado Analitico del Ejercicio del Presupuesto de Egresos

Clasificación Administrativa

Del 1 de Enero al 28 de Febrero de 2021

(Pesos)

Concepto	Egresos					
	Aprobado	Ampliaciones/ (Reducciones)	Modificado	Devengado	Pagado	Subejercicio
	1	2	3 = (1 + 2)	4	5	6 = (3 - 4)
INSTITUTO TECNOLOGICO SUPERIOR DEL SUR DEL ESTADO DE YUCATAN	**1,576,266.00**	**6,109,565.38**	**7,685,831.38**	**5,383,176.92**	**4,748,989.63**	**2,302,654.46**
SUBDIRECCIÓN ACADÉMICA	261,692.00	$159,585	421,277.12	104,462.29	104,462.29	316,814.83
SUBDIRECCIÓN DE ADMINISTRACION Y FINANZAS	1,149,550.00	$5,861,403	7,010,952.84	5,210,532.19	4,576,344.90	1,800,420.65
SUBDIRECCION DE PLANEACIÓN Y VINCULACION	165,024.00	$88,577	253,601.42	68,182.44	68,182.44	185,418.98
tal del Gasto	**1,576,266.00**	**6,109,565.38**	**7,685,831.38**	**5,383,176.92**	**4,748,989.63**	**2,302,654.46**

protesta de decir verdad declaramos que los Estados Financieros y sus Notas son razonablemente correctos y son responsabilidad del emisor

MTRO. JOSÉ ENRIQUE CARRILLO DUARTE
DIRECTOR GENERAL

T.S.U. LETICIA NATALIE ÁVILA ROMERO
JEFE DE DIVISIÓN DE RECURSOS FINANCIEROS

INSTITUTO TECNOLOGICO SUPERIOR DEL SUR DEL ESTADO DE YUCATAN
Estado Analítico del Ejercicio del Presupuesto de Egresos
Clasificación Económica (por Tipo de Gasto)
Del 1 al 28 de Febrero de 2021
(Pesos)

Concepto	Egresos					
	Aprobado	Ampliaciones/ (Reducciones)	Modificado	Devengado	Pagado	Subejercicio
	1	2	3 = (1 + 2)	4	5	6 = (3 - 4)
Gasto Corriente	735,993.00	2,291,394.90	3,027,387.90	2,635,091.44	2,327,736.55	392,296.46
Gasto de Capital	52,140.00	174,000.00	226,140.00	174,000.00	174,000.00	52,140.00
Amortización de la Deuda y Disminución de Pasivos	0	0	0	0	0	0
Pensiones y Jubilaciones	0	0	0	0	0	0
Participaciones	0	0	0	0	0	0
Total del Gasto	788,133.00	2,465,394.90	3,253,527.90	2,809,091.44	2,501,736.55	444,436.46

Bajo protesta de decir verdad declaramos que los Estados Financieros y sus Notas son razonablemente correctos y son responsabilidad del emisor

MTRO. JOSÉ ENRIQUE CARRILLO DUARTE
DIRECTOR GENERAL

T.S.U. LETICIA NATALIE ÁVILA ROMERO
JEFE DE DIVISIÓN DE RECURSOS FINANCIEROS

INSTITUTO TECNOLOGICO SUPERIOR DEL SUR DEL ESTADO DE YUCATAN
Estado Analítico del Ejercicio del Presupuesto de Egresos
Clasificación Económica (por Tipo de Gasto)
Del 1 de Enero al 28 de Febrero de 2021
(Pesos)

Concepto	Egresos					Subejercicio
	Aprobado	Ampliaciones/ (Reducciones)	Modificado	Devengado	Pagado	
	1	2	3 = (1 + 2)	4	5	6 = (3 - 4)
Gasto Corriente	1,471,986.00	5,987,705.38	7,459,691.38	5,209,176.92	4,574,989.63	2,250,514.46
Gasto de Capital	104,280.00	121,860.00	226,140.00	174,000.00	174,000.00	52,140.00
Amortización de la Deuda y Disminución de Pasivos	0	0	0	0	0	0
Pensiones y Jubilaciones	0	0	0	0	0	0
Participaciones	0	0	0	0	0	0
Total del Gasto	**1,576,266.00**	**6,109,565.38**	**7,685,831.38**	**5,383,176.92**	**4,748,989.63**	**2,302,654.46**

Bajo protesta de decir verdad declaramos que los Estados Financieros y sus Notas son razonablemente correctos y son responsabilidad del emisor

MTRO. JOSÉ ENRIQUE CARRILLO DUARTE
DIRECTOR GENERAL

T.S.U. LETICIA NATALIE ÁVILA ROMERO
JEFE DE DIVISIÓN DE RECURSOS FINANCIEROS

INSTITUTO TECNOLOGICO SUPERIOR DEL SUR DEL ESTADO DE YUCATAN
Estado Analítico del Ejercicio del Presupuesto de Egresos
Clasificación Funcional (Finalidad y Función)
Del 1 al 28 de Febrero de 2021
(Pesos)

Concepto	Egresos					
	Aprobado	Ampliaciones/ (Reducciones)	Modificado	Devengado	Pagado	Subejercicio
	1	2	3 = (1 + 2)	4	5	6 = (3 - 4)
Gobierno						
Legislación	0	0	0	0	0	0
Justicia			0			0
Coordinación de la Política de Gobierno			0			0
Relaciones Exteriores			0			0
Asuntos Financieros y Hacendarios			0			0
Seguridad Nacional			0			0
Asuntos de Orden Público y de Seguridad Interior			0			0
Otros Servicios Generales			0			0
Desarrollo Social						
Protección Ambiental	788,133.00	2,465,394.90	3,253,527.90	2,809,091.44	2,501,736.55	444,436.46
Vivienda y Servicios a la Comunidad			0			0
Salud			0			0
Recreación, Cultura y Otras Manifestaciones Sociales			0			0
Educación			0			0
Protección Social	788,133.00	2,465,394.90	3,253,527.90	2,809,091.44	2,501,736.55	444,436.46
Otros Asuntos Sociales			0			0
Desarrollo Económico						
Asuntos Económicos, Comerciales y Laborales en General	0	0	0	0	0	0
Agropecuaria, Silvicultura, Pesca y Caza			0			0
Combustibles y Energía			0			0
Minería, Manufacturas y Construcción			0			0
Transporte			0			0
Comunicaciones			0			0
Turismo			0			0
Ciencia, Tecnología e Innovación			0			0
Otras Industrias y Otros Asuntos Económicos			0			0
Otras no Clasificadas en Funciones Anteriores						
Transacciones de la Deuda Publica / Costo Financiero de la Deuda	0	0	0	0	0	0
Transferencias, Participaciones y Aportaciones entre Diferentes Niveles y Ordenes de Gobierno			0			0
Saneamiento del Sistema Financiero			0			0
Adeudos de Ejercicios Fiscales Anteriores			0			0
Total del Gasto	788,133.00	2,465,394.90	3,253,527.90	2,809,091.44	2,501,736.55	444,436.46

Bajo protesta de decir verdad declaramos que los Estados Financieros y sus Notas son razonablemente correctos y son responsabilidad del emisor

MTRO. JOSE ENRIQUE CARRILLO DUARTE
DIRECTOR GENERAL

T.S.U. LETICIA NATALIE ÁVILA ROMERO
JEFE DE DIVISIÓN DE RECURSOS FINANCIEROS

INSTITUTO TECNOLOGICO SUPERIOR DEL SUR DEL ESTADO DE YUCATAN
Estado Analítico del Ejercicio del Presupuesto de Egresos
Clasificación Funcional (Finalidad y Función)
Del 1 de Enero al 28 de Febrero de 2021
(Pesos)

Concepto	Egresos					
	Aprobado	Ampliaciones/ (Reducciones)	Modificado	Devengado	Pagado	Subejercicio
	1	2	3 = (1 + 2)	4	5	6 = (3 - 4)
Gobierno						
Legislación	0	0	0	0	0	0
Justicia			0			0
Coordinación de la Política de Gobierno			0			0
Relaciones Exteriores			0			0
Asuntos Financieros y Hacendarios			0			0
Seguridad Nacional			0			0
Asuntos de Orden Público y de Seguridad Interior			0			0
Otros Servicios Generales			0			0
Desarrollo Social						0
Protección Ambiental	1,576,266.00	6,109,565.38	7,685,831.38	5,383,176.92	4,748,989.63	2,302,654.46
Vivienda y Servicios a la Comunidad			0			0
Salud			0			0
Recreación, Cultura y Otras Manifestaciones Sociales			0			0
Educación			0			0
Protección Social	1,576,266.00	6,109,565.38	7,685,831.38	5,383,176.92	4,748,989.63	2,302,654.46
Otros Asuntos Sociales			0			0
Desarrollo Económico			0			0
Asuntos Económicos, Comerciales y Laborales en General	0	0	0	0	0	0
Agropecuaria, Silvicultura, Pesca y Caza			0			0
Combustibles y Energía			0			0
Minería, Manufacturas y Construcción			0			0
Transporte			0			0
Comunicaciones			0			0
Turismo			0			0
Ciencia, Tecnología e Innovación			0			0
Otras Industrias y Otros Asuntos Económicos			0			0
Otras no Clasificadas en Funciones Anteriores						
Transacciones de la Deuda Publica / Costo Financiero de la Deuda	0	0	0	0	0	0
Transferencias, Participaciones y Aportaciones entre Diferentes Niveles y Ordenes de Gobierno			0			0
Saneamiento del Sistema Financiero			0			0
Adeudos de Ejercicios Fiscales Anteriores			0			0
Total del Gasto	1,576,266.00	6,109,565.38	7,685,831.38	5,383,176.92	4,748,989.63	2,302,654.46

Bajo protesta de decir verdad declaramos que los Estados Financieros y sus Notas son razonablemente correctos y son responsabilidad del emisor

MTRO. JOSÉ ENRIQUE CARRILLO DUARTE
DIRECTOR GENERAL

T.S.U. LETICIA NATALIE ÁVILA ROMERO
JEFE DE DIVISIÓN DE RECURSOS FINANCIEROS

INSTITUTO TECNOLOGICO SUPERIOR DEL SUR DEL ESTADO DE YUCATAN

Intereses de la Deuda

Del 1 de Enero al 28 de Febrero de 2021

(Pesos)

Identificación de Crédito o Instrumento	Devengado	Pagado
Créditos Bancarios		
	NO APLICA	
Total de intereses de Créditos Bancarios	0	0

Otros Instrumentos de Deuda		
	NO APLICA	
Total de intereses de Otros Instrumentos de Deuda	0	0

TOTAL	0	0

Bajo protesta de decir verdad declaramos que los Estados Financieros y sus Notas son razonablemente correctos y son responsabilidad del emisor

MTRO. JOSÉ ENRIQUE CARRILLO DUARTE
DIRECTOR GENERAL

T.S.U. LETICIA NATALIE ÁVILA ROMERO
JEFE DE DIVISIÓN DE RECURSOS FINANCIEROS

INSTITUTO TECNOLOGICO SUPERIOR DEL SUR DEL ESTADO DE YUCATAN

Endeudamiento Neto

Del 1 de Enero al 28 de Febrero de 2021

(Pesos)

Identificación de Crédito o Instrumento	Contratación/Colocación	Amortización	Endeudamiento Neto
	A	B	C = A - B
Creditos Bancarios			
			0
			0
			0
		NO APLICA	0
			0
			0
			0
			0
Total Créditos Bancarios	0	0	0
Otros Instrumentos de Deuda			
			0
			0
			0
			0
		NO APLICA	0
			0
			0
			0
Total Otros Instrumentos de Deuda	0	0	0
TOTAL	0	0	0

Bajo protesta de decir verdad declaramos que los Estados Financieros y sus Notas son razonablemente correctos y son responsabilidad del emisor

MTRO. JOSÉ ENRIQUE CARRILLO DUARTE
DIRECTOR GENERAL

T.S.U. LETICIA NATALIE ÁVILA ROMERO
JEFE DE DIVISIÓN DE RECURSOS FINANCIEROS

INSTITUTO TECNOLOGICO SUPERIOR DEL SUR DEL ESTADO DE YUCATAN
Gasto por Categoría Programática
Del 1 al 28 de Febrero de 2021
(Pesos)

Concepto	Egresos					Subejercicio
	Aprobado	Ampliaciones/ (Reducciones)	Modificado	Devengado	Pagado	
	1	2	3 = (1 + 2)	4	5	6 = (3 - 4)
Programas	788,133.00	2,465,394.90	3,253,527.90	2,809,091.44	2,501,736.55	444,436.46
Subsidios: Sector Social y Privado o Entidades Federativas y Municipios	0	0	0	0	0	0
Sujetos a Reglas de Operación	0	0	0	0	0	0
Otros Subsidios	0	0	0	0	0	0
Desempeño de las Funciones	715,380.00	2,457,683.60	3,173,063.60	2,760,891.14	2,453,536.25	412,172.46
Prestación de Servicios Públicos	715,380.00	2,457,683.60	3,173,063.60	2,760,891.14	2,453,536.25	412,172.46
Provisión de Bienes Públicos	0	0	0	0	0	0
Planeación, seguimiento y evaluación de políticas públicas	0	0	0	0	0	0
Promoción y fomento	0	0	0	0	0	0
Regulación y supervisión	0	0	0	0	0	0
Funciones de las Fuerzas Armadas (Únicamente Gobierno Federal)	0	0	0	0	0	0
Específicos	0	0	0	0	0	0
Proyectos de Inversión	0	0	0	0	0	0
Administrativos y de Apoyo	72,753.00	7,711.30	80,464.30	48,200.30	48,200.30	32,264.00
Apoyo al proceso presupuestario y para mejorar la eficiencia institucional	72,753.00	7,711.30	80,464.30	48,200.30	48,200.30	32,264.00
Apoyo a la función pública y al mejoramiento de la gestión	0	0	0	0	0	0
Operaciones ajenas	0	0	0	0	0	0
Compromisos	0	0	0	0	0	0
Obligaciones de cumplimiento de resolución jurisdiccional	0	0	0	0	0	0
Desastres Naturales	0	0	0	0	0	0
Obligaciones	0	0	0	0	0	0
Pensiones y jubilaciones	0	0	0	0	0	0
Aportaciones a la seguridad social	0	0	0	0	0	0
Aportaciones a fondos de estabilización	0	0	0	0	0	0
Aportaciones a fondos de Inversión y reestructura de pensiones	0	0	0	0	0	0
Programas de Gasto Federalizado (Gobierno Federal)	0	0	0	0	0	0
Gasto Federalizado	0	0	0	0	0	0
Participaciones a entidades federativas y municipios	0	0	0	0	0	0
Costo financiero, deuda o apoyos a deudores y ahorradores de la banca	0	0	0	0	0	0
Adeudos de ejercicios fiscales anteriores	0	0	0	0	0	0
Total del Gasto	788,133.00	2,465,394.90	3,253,527.90	2,809,091.44	2,501,736.55	444,436.46

Bajo protesta de decir verdad declaramos que los Estados Financieros y sus Notes son razonablemente correctos y son responsabilidad del emisor

MTRO. JOSÉ ENRIQUE CARRILLO CUARTE
DIRECTOR GENERAL

T.S.U. LETICIA NATALIE ÁVILA ROMERO
JEFE DE DIVISIÓN DE RECURSOS FINANCIEROS

INSTITUTO TECNOLOGICO SUPERIOR DEL SUR DEL ESTADO DE YUCATAN
Gasto por Categoría Programática
Del 1 de Enero al 28 de Febrero de 2021
(Pesos)

Concepto	Egresos					Subejercicio
	Aprobado	Ampliaciones/ (Reducciones)	Modificado	Devengado	Pagado	
	1	2	3 = (1 + 2)	4	5	6 = (3 - 4)
Programas	1,576,266.00	6,109,565.38	7,685,831.38	5,383,176.92	4,748,989.63	2,302,654.46
Subsidios: Sector Social y Privado o Entidades Federativas y Municipios	0	0	0	0	0	0
Sujetos a Reglas de Operación	0	0	0	0	0	0
Otros Subsidios	0	0	0	0	0	0
Desempeño de las Funciones	1,430,760.00	6,100,422.08	7,531,182.08	5,304,629.62	4,670,442.33	2,226,552.46
Prestación de Servicios Públicos	1,430,760.00	6,100,422.08	7,531,182.08	5,304,629.62	4,670,442.33	2,226,552.46
Provisión de Bienes Públicos	0	0	0	0	0	0
Planeación, seguimiento y evaluación de políticas públicas	0	0	0	0	0	0
Promoción y fomento	0	0	0	0	0	0
Regulación y supervisión	0	0	0	0	0	0
Funciones de las Fuerzas Armadas (Únicamente Gobierno Federal)	0	0	0	0	0	0
Específicos	0	0	0	0	0	0
Proyectos de Inversión	0	0	0	0	0	0
Administrativos y de Apoyo	145,506.00	9,143.30	154,649.30	78,547.30	78,547.30	76,102.00
Apoyo al proceso presupuestario y para mejorar la eficiencia institucional	145,506.00	9,143.30	154,649.30	78,547.30	78,547.30	76,102.00
Apoyo a la función pública y al mejoramiento de la gestión	0	0	0	0	0	0
Operaciones ajenas	0	0	0	0	0	0
Compromisos	0	0	0	0	0	0
Obligaciones de cumplimiento de resolución jurisdiccional	0	0	0	0	0	0
Desastres Naturales	0	0	0	0	0	0
Obligaciones	0	0	0	0	0	0
Pensiones y jubilaciones	0	0	0	0	0	0
Aportaciones a la seguridad social	0	0	0	0	0	0
Aportaciones a fondos de estabilización	0	0	0	0	0	0
Aportaciones a fondos de inversión y reestructura de pensiones	0	0	0	0	0	0
Programas de Gasto Federalizado (Gobierno Federal)	0	0	0	0	0	0
Gasto Federalizado	0	0	0	0	0	0
Participaciones a entidades federativas y municipios	0	0	0	0	0	0
Costo financiero, deuda o apoyos a deudores y ahorradores de la banca	0	0	0	0	0	0
Adeudos de ejercicios fiscales anteriores	0	0	0	0	0	0
Total del Gasto	1,576,266.00	6,109,565.38	7,685,831.38	5,383,176.92	4,748,989.63	2,302,654.46

Bajo protesta de decir verdad declaramos que los Estados Financieros y sus Notas son razonablemente correctos y son responsabilidad del emisor

MTRO. JOSÉ ENRIQUE CARRILLO DUARTE
DIRECTOR GENERAL

T.S.U. LETICIA NATALIE ÁVILA ROMERO
JEFE DE DIVISIÓN DE RECURSOS FINANCIEROS

Juntos transformemos Yucatán
GOBIERNO ESTATAL 2018 - 2024
ITSSY
INSTITUTO TECNOLÓGICO SUPERIOR DEL SUR DEL ESTADO DE YUCATÁN

TECNOLÓGICO NACIONAL DE MÉXICO

Programas y Proyectos de Inversión

Al 28 de Febrero de 2021

(Pesos)

Ente Público: INSTITUTO TECNOLÓGICO SUPERIOR DEL SUR DEL ESTADO DE YUCATÁN

« NO APLICA »

Bajo protesta de decir verdad declaramos que los Estados Financieros y sus Notas son razonablemente correctos y responsabilidad del emisor.

Autoriza

Mtro. José Enrique Carrillo Duarte
Director General

Elabora

T.S.U. Leticia Natalie Ávila Romero
Jefe de División de Recursos Financieros

Juntos transformemos Yucatán
GOBIERNO ESTATAL 2018 - 2024

ITSSY
INSTITUTO TECNOLÓGICO SUPERIOR DEL SUR DEL ESTADO DE YUCATÁN

TECNOLÓGICO NACIONAL DE MÉXICO

Indicadores de Resultados
Al 28 de Febrero de 2021
(Pesos)

Ente Público: **INSTITUTO TECNOLÓGICO SUPERIOR DEL SUR DEL ESTADO DE YUCATÁN**

Año:	2021
Clave del PP:	240PP
Nombre del PP:	ADMINISTRACIÓN DE LOS RECURSOS HUMANOS, MATERIALES Y FINANCIEROS DEL INSTITUTO TECNOLÓGICO SUPERIOR DEL ESTADO DE YUCATÁN
Secretaría Coordinadora:	INSTITUTO TECNOLÓGICO SUPERIOR DEL SUR DEL ESTADO DE YUCATÁN

origen del indicador	# indicador	nombre indicador	medio de verificación x indicador	Periodicidad del cálculo	línea base o valor de referencia	unidad de medida	fecha	I trimestre	II trimestre	I semestre	III trimestre	IV trimestre	II semestre	valor anual	meta	unidad de medida
COMPONENTE	19048	Porcentaje de presupuesto ejercido por concepto de recursos materiales	01 - Programa de Operativo Anual. Departamento de Planeación. Subdirección de Planeación y Vinculación. Instituto Tecnológico Superior del Sur del Estado de Yucatán (ITSSY).	Trimestral	27	Porcentaje	Febrero /2021	1.95							27	Porcentaje
COMPONENTE	19077	Porcentaje de presupuesto ejercido por concepto de recursos humanos	01 - Programa de Operativo Anual. Departamento de Planeación.	Trimestral	71	Porcentaje	Febrero/ 2021	10.43							71	Porcentaje

			Subdirección de Planeación y Vinculación. Instituto Tecnológico Superior del Sur del Estado de Yucatán (ITSSY).													
COMPONENTE	19099	Porcentaje de presupuesto ejercido por concepto de recursos financieros	01- Programa de Operativo Anual. Departamento de Planeación. Subdirección de Planeación y Vinculación. Instituto Tecnológico Superior del Sur del Estado de Yucatán (ITSSY)	Trimestral	2	Porcentaje	Febrero /2021	.42							2	Porcentaje

* Se considera como recursos financieros, todo lo destinado a la adquisición de activo fijo del instituto (incrementos al patrimonio).

Bajo protesta de decir verdad declaramos que los Estados Financieros y sus notas son razonablemente correctos y son responsabilidad del emisor.

Autoriza

Mtro. José Enrique Carrillo Duarte
Director General

Elabora

T.S.U. Leticia Natalie Ávila Romero
Jefe de División de Recursos Financieros

INSTITUTO TECNOLOGICO SUPERIOR DEL SUR DEL ESTADO DE YUCATAN

Indicadores de Postura Fiscal

Del 1 al 28 de Febrero de 2021

Concepto	Estimado	Devengado	Pagado [3]
I. Ingresos Presupuestarios (I=1+2)			
1. Ingresos del Gobierno de la Entidad Federativa [1]	788,133.00	3,253,527.90	2,782,063.90
2. Ingresos del Sector Paraestatal [1]	0	0	0
	788,133.00	3,253,527.90	2,782,063.90
II. Egresos Presupuestarios (II=3+4)			
3. Egresos del Gobierno de la Entidad Federativa [2]	788,133.00	2,809,091.44	2,501,736.55
4. Egresos del Sector Paraestatal [2]	0	0	0
	788,133.00	2,809,091.44	2,501,736.55
III. Balance Presupuestario (Superávit o Déficit) (III = I - II)			
	0	444,436.46	280,327.35

Concepto	Estimado	Devengado	Pagado [3]
III. Balance presupuestario (Superávit o Déficit)			
	0	444,436.46	280,327.35
IV. Intereses, Comisiones y Gastos de la Deuda			
	0	0	0
V. Balance Primario (Superávit o Déficit) (V= III - IV)			
	0	**444,436.46**	**280,327.35**

Concepto	Estimado	Devengado	Pagado [3]
A. Financiamiento			
	0	0	0
B. Amortización de la deuda			
	0	0	0
C. Endeudamiento ó desendeudamiento (C = A - B)			
	0	**0**	**0**

1. Los Ingresos que se presentan son los ingresos presupuestarios totales sin incluir los ingresos por financiamientos. Los Ingresos del Gobierno de la Entidad Federativa corresponden a los del Poder Ejecutivo, Legislativo Judicial y Autónomos

2. Los egresos que se presentan son los egresos presupuestarios totales sin incluir los egresos por amortización. Los egresos del Gobierno de la Entidad Federativa corresponden a los del Poder Ejecutivo, Legislativo, Judicial y Órganos Autónomos

3. Para Ingresos se reportan los ingresos recaudados; para egresos se reportan los egresos pagados

Bajo protesta de decir verdad declaramos que los Estados Financieros y sus Notas son razonablemente correctos y son responsabilidad del emisor

MTRO. JOSÉ ENRIQUE CARRILLO DUARTE
DIRECTOR GENERAL

T.S.U. LETICIA NATALIE ÁVILA ROMERO
JEFE DE DIVISIÓN DE RECURSOS FINANCIEROS

INSTITUTO TECNOLOGICO SUPERIOR DEL SUR DEL ESTADO DE YUCATAN
Indicadores de Postura Fiscal
Del 1 de Enero al 28 de Febrero de 2021

Concepto	Estimado	Devengado	Pagado [3]
I. Ingresos Presupuestarios (I=1+2)			
1. Ingresos del Gobierno de la Entidad Federativa [1]	1,576,266.00	7,685,831.38	6,742,903.38
2. Ingresos del Sector Paraestatal [1]	0	0	0
	1,576,266.00	7,685,831.38	6,742,903.38
II. Egresos Presupuestarios (II=3+4)			
3. Egresos del Gobierno de la Entidad Federativa [2]	1,576,266.00	5,383,176.92	4,748,989.63
4. Egresos del Sector Paraestatal [2]	0	0	0
	1,576,266.00	5,383,176.92	4,748,989.63
III. Balance Presupuestario (Superávit o Déficit) (III = I - II)			
	0	2,302,654.46	1,993,913.75

Concepto	Estimado	Devengado	Pagado [3]
III. Balance presupuestario (Superávit o Déficit)			
	0	2,302,654.46	1,993,913.75
IV. Intereses, Comisiones y Gastos de la Deuda			
	0	0	0
V. Balance Primario (Superávit o Déficit) (V= III - IV)			
	0	**2,302,654.46**	**1,993,913.75**

Concepto	Estimado	Devengado	Pagado [3]
A. Financiamiento			
	0	0	0
B. Amortización de la deuda			
	0	0	0
C. Endeudamiento ó desendeudamiento (C = A - B)			
	0	**0**	**0**

1. Los Ingresos que se presentan son los ingresos presupuestarios totales sin incluir los ingresos por financiamientos. Los Ingresos del Gobierno de la Entidad Federativa corresponden a los del Poder Ejecutivo, Legislativo Judicial y Autónomos

2. Los egresos que se presentan son los egresos presupuestarios totales sin incluir los egresos por amortización. Los egresos del Gobierno de la Entidad Federativa corresponden a los del Poder Ejecutivo, Legislativo, Judicial y Órganos Autónomos

3. Para Ingresos se reportan los ingresos recaudados, para egresos se reportan los egresos pagados

Bajo protesta de decir verdad declaramos que los Estados Financieros y sus Notas son razonablemente correctos y son responsabilidad del emisor

MTRO. JOSÉ ENRIQUE CARRILLO DUARTE
DIRECTOR GENERAL

T.S.U. LETICIA NATALIE ÁVILA ROMERO
JEFE DE DIVISIÓN DE RECURSOS FINANCIEROS

Ente Público: Instituto Tecnológico Superior del Sur del Estado de Yucatán
Relación de Cuentas Bancarias Productivas Específicas
Al 28 de Febrero de 2021.

Fondo, Programa o Convenio	Datos de la Cuenta Bancaria	
	Institución Bancaria	Número de Cuenta
CONVENIO DE COORDINACIÓN QUE, PARA LA CREACIÓN, OPERACIÓN Y APOYO FINANCIERO DEL INSTITUTO TECNOLÓGICO SUPERIOR DEL SUR DEL ESTADO DE YUCATÁN	***BANAMEX***	***235-7007367***

Bajo protesta de decir verdad declaramos que los Estados Financieros y sus Notas son razonablemente correctos y son responsabilidad del emisor

Autoriza

Mtro. José Enrique Carrillo Duarte
Director General

Elabora

T.S.U. Leticia Natalie Ávila Romero
Jefe de División de Recursos Financieros

INSTITUTO TECNOLÓGICO SUPERIOR DEL SUR DEL ESTADO DE YUCATÁN (a)

Estado de Situación Financiera Detallado - LDF

Al 31 de diciembre de 2020 y al 28 de Febrero de 2021 (b)

(PESOS)

Concepto (c)	2021 (d)	31 de diciembre de 2020 (e)
ACTIVO		
Activo Circulante		
a. Efectivo y Equivalentes (a=a1+a2+a3+a4+a5+a6+a7)	4,827,625.40	3,327,726.35
a1) Efectivo	14,000.00	0
a2) Bancos/Tesorería	4,813,625.40	3,327,726.35
a3) Bancos/Dependencias y Otros	0	0
a4) Inversiones Temporales (Hasta 3 meses)	0	0
a5) Fondos con Afectación Específica	0	0
a6) Depósitos de Fondos de Terceros en Garantía y/o Administración	0	0
a7) Otros Efectivos y Equivalentes	0	0
b. Derechos a Recibir Efectivo o Equivalentes	944,855.02	1,557.00
b1) Inversiones Financieras de Corto Plazo	0	0
b2) Cuentas por Cobrar a Corto Plazo	942,928.00	0
b3) Deudores Diversos por Cobrar a Corto Plazo	1,440.00	1,440.00
b4) Ingresos por Recuperar a Corto Plazo	0	0
b5) Deudores por Anticipos de la Tesorería a Corto Plazo	0	0
b6) Préstamos Otorgados a Corto Plazo	0	0
b7) Otros Derechos a Recibir Efectivo o Equivalentes a Corto Plazo	487.02	117.00
c. Derechos a Recibir Bienes o Servicios (c=c1+c2+c3+c4+c5)	0	0
c1) Anticipo a Proveedores por Adquisición de Bienes y Prestación de Servicios a Corto Plazo	0	0
c2) Anticipo a Proveedores por Adquisición de Bienes Inmuebles y Muebles a Corto Plazo	0	0
c3) Anticipo a Proveedores por Adquisición de Bienes Intangibles a Corto Plazo	0	0
c4) Anticipo a Contratistas por Obras Públicas a Corto Plazo	0	0
c5) Otros Derechos a Recibir Bienes o Servicios a Corto Plazo	0	0
d. Inventarios (d=d1+d2+d3+d4+d5)	0	0
d1) Inventario de Mercancías para Venta	0	0
d2) Inventario de Mercancías Terminadas	0	0
d3) Inventario de Mercancías en Proceso de Elaboración	0	0
d4) Inventario de Materias Primas, Materiales y Suministros para Producción	0	0
d5) Bienes en Tránsito	0	0
e. Almacenes	0	0
f. Estimación por Pérdida o Deterioro de Activos Circulantes (f=f1+f2)	0	0
f1) Estimaciones para Cuentas Incobrables por Derechos a Recibir Efectivo o Equivalentes	0	0
f2) Estimación por Deterioro de Inventarios	0	0
g. Otros Activos Circulantes (g=g1+g2+g3+g4)	0	0
g1) Valores en Garantía	0	0
g2) Bienes en Garantía (excluye depósitos de fondos)	0	0
g3) Bienes Derivados de Embargos, Decomisos, Aseguramientos y Dación en Pago	0	0
g4) Adquisición con Fondos de Terceros	0	0
IA. Total de Activos Circulantes (IA = a + b + c + d + e + f + g)	5,772,480.42	3,329,283.35
Activo No Circulante		
a. Inversiones Financieras a Largo Plazo	0	0
b. Derechos a Recibir Efectivo o Equivalentes a Largo Plazo	0	0
c. Bienes Inmuebles, Infraestructura y Construcciones en Proceso	37,073,700.36	37,073,700.36
d. Bienes Muebles	30,351,320.16	30,177,320.16
e. Activos Intangibles	1,877,938.10	1,877,938.10
f. Depreciación, Deterioro y Amortización Acumulada de Bienes	- 48,419,688.98	- 47,946,965.52
g. Activos Diferidos	6,163.00	6,163.00
h. Estimación por Pérdida o Deterioro de Activos no Circulantes	0	0
i. Otros Activos no Circulantes	0	0
IB. Total de Activos No Circulantes (IB = a + b + c + d + e + f + g + h + i)	20,889,432.64	21,188,156.10
I. Total del Activo (I = IA + IB)	26,661,913.06	24,517,439.45

Concepto (c)	2021 (d)	31 de diciembre de 2020 (e)
PASIVO		
Pasivo Circulante		
a. Cuentas por Pagar a Corto Plazo (a=a1+a2+a3+a4+a5+a6+a7+a8+a9)	1,815,926.40	1,680,153.73
a1) Servicios Personales por Pagar a Corto Plazo	601,716.65	444,392.85
a2) Proveedores por Pagar a Corto Plazo	0	0
a3) Contratistas por Obras Públicas por Pagar a Corto Plazo	0	0
a4) Participaciones y Aportaciones por Pagar a Corto Plazo	0	0
a5) Transferencias Otorgadas por Pagar a Corto Plazo	0	0
a6) Intereses, Comisiones y Otros Gastos de la Deuda Pública por Pagar a Corto Plazo	0	0
a7) Retenciones y Contribuciones por Pagar a Corto Plazo	1,213,951.00	1,235,502.13
a8) Devoluciones de la Ley de Ingresos por Pagar a Corto Plazo	0	0
a9) Otras Cuentas por Pagar a Corto Plazo	258.75	258.75
b. Documentos por Pagar a Corto Plazo (b=b1+b2+b3)	0	0
b1) Documentos Comerciales por Pagar a Corto Plazo	0	0
b2) Documentos con Contratistas por Obras Públicas por Pagar a Corto	0	0
b3) Otros Documentos por Pagar a Corto Plazo	0	0
c. Porción a Corto Plazo de la Deuda Pública a Largo Plazo (c=c1+c2)	0	0
c1) Porción a Corto Plazo de la Deuda Pública	0	0
c2) Porción a Corto Plazo de Arrendamiento Financiero	0	0
d. Títulos y Valores a Corto Plazo	0	0
e. Pasivos Diferidos a Corto Plazo (e=e1+e2+e3)	0	0
e1) Ingresos Cobrados por Adelantado a Corto Plazo	0	0
e2) Intereses Cobrados por Adelantado a Corto Plazo	0	0
e3) Otros Pasivos Diferidos a Corto Plazo	0	0
f. Fondos y Bienes de Terceros en Garantía y/o Administración a Corto Plazo (f=f1+f2+f3+f4+f5+f6)	0	0
f1) Fondos en Garantía a Corto Plazo	0	0
f2) Fondos en Administración a Corto Plazo	0	0
f3) Fondos Contingentes a Corto Plazo	0	0
f4) Fondos de Fideicomisos, Mandatos y Contratos Análogos a Corto Plazo	0	0
f5) Otros Fondos de Terceros en Garantía y/o Administración a Corto	0	0
f6) Valores y Bienes en Garantía a Corto Plazo	0	0
g. Provisiones a Corto Plazo (g=g1+g2+g3)	0	0
g1) Provisión para Demandas y Juicios a Corto Plazo	0	0
g2) Provisión para Contingencias a Corto Plazo	0	0
g3) Otras Provisiones a Corto Plazo	0	0
h. Otros Pasivos a Corto Plazo (h=h1+h2+h3)	18,248.46	13,478.52
h1) Ingresos por Clasificar	0	0
h2) Recaudación por Participar	0	0
h3) Otros Pasivos Circulantes	18,248.46	13,478.52
IIA. Total de Pasivos Circulantes (IIA = a + b + c + d + e + f + g + h)	1,834,174.86	1,693,632.25
Pasivo No Circulante		
a. Cuentas por Pagar a Largo Plazo	0	0
b. Documentos por Pagar a Largo Plazo	0	0
c. Deuda Pública a Largo Plazo	0	0
d. Pasivos Diferidos a Largo Plazo	0	0
e. Fondos y Bienes de Terceros en Garantía y/o en Administración a Largo Plazo	0	0
f. Provisiones a Largo Plazo	0	0
IIB. Total de Pasivos No Circulantes (IIB = a + b + c + d + e + f)	0	0
II. Total del Pasivo (II = IIA + IIB)	1,834,174.86	1,693,632.25
HACIENDA PÚBLICA/PATRIMONIO		
IIIA. Hacienda Pública/Patrimonio Contribuido (IIIA = a + b + c)	54,394,233.87	54,394,233.87
a. Aportaciones	10,412,444.00	10,412,444.00
b. Donaciones de Capital	43,981,789.87	43,981,789.87
c. Actualización de la Hacienda Pública/Patrimonio	0	0
IIIB. Hacienda Pública/Patrimonio Generado (IIIB = a + b + c + d + e)	- 29,566,495.67	- 31,570,426.67
a. Resultados del Ejercicio (Ahorro/ Desahorro)	2,003,931.00	- 1,715,774.94
b. Resultados de Ejercicios Anteriores	- 31,570,426.67	- 29,854,651.73
c. Revaluos	0	0
d. Reservas	0	0
e. Rectificaciones de Resultados de Ejercicios Anteriores	0	0
IIIC. Exceso o Insuficiencia en la Actualización de la Hacienda Pública/Patrimonio (IIIC=a+b)	0	0
a. Resultado por Posición Monetaria	0	0
b. Resultado por Tenencia de Activos no Monetarios	0	0
III. Total Hacienda Pública/Patrimonio (III = IIIA + IIIB + IIIC)	24,827,738.20	22,823,807.20
IV. Total del Pasivo y Hacienda Pública/Patrimonio (IV = II + III)	26,661,913.06	24,517,439.45

MTRO. JOSÉ ENRIQUE CARRILLO DUARTE
DIRECTOR GENERAL

T.S.U. LETICIA NATALIE ÁVILA ROMERO
JEFE DE DIVISIÓN DE RECURSOS FINANCIEROS

INSTITUTO TECNOLOGICO SUPERIOR DEL SUR DEL ESTADO DE YUCATAN (a)

TECNOLOGICO NACIONAL DE MÉXICO

Informe Analítico de la Deuda Pública y Otros Pasivos - LDF

Del 1 de Enero al 28 de Febrero de 2021 (b)

(PESOS)

Denominación de la Deuda Pública y Otros Pasivos (c)	Saldo al 31 de diciembre de 2020 (d)	Disposiciones del Periodo (e)	Amortizaciones del Periodo (f)	Revaluaciones, Reclasificaciones y Otros Ajustes (g)	Saldo Final del Periodo (h) h=d+e-f+g	Pago de Intereses del Periodo (i)	Pago de Comisiones y demás costos asociados durante el Periodo (j)
1. Deuda Pública (1=A+B)	0	0	0	0	0	0	0
A. Corto Plazo (A=a1+a2+a3)	0	0	0	0	0	0	0
a1) Instituciones de Crédito	0	0	0		0	0	0
a2) Títulos y Valores	0	0	0		0	0	0
a3) Arrendamientos Financieros	0	0	0		0	0	0
B. Largo Plazo (B=b1+b2+b3)	0	0	0	0	0	0	0
b1) Instituciones de Crédito	0	0	0		0	0	0
b2) Títulos y Valores	0	0	0		0	0	0
b3) Arrendamientos Financieros	0	0	0		0	0	0
2. Otros Pasivos	1,693,632.25				1,834,174.86		
3. Total de la Deuda Pública y Otros Pasivos	1,693,632.25	0	0	0	1,834,174.86	0	0
4. Deuda Contingente 1 (informativo)	0	0	0	0	0	0	0
A. Deuda Contingente 1					0		
B. Deuda Contingente 2					0		
C. Deuda Contingente XX					0		
5. Valor de Instrumentos Bono Cupón Cero 2 (informativo)	0	0	0	0	0	0	0
A. Instrumento Bono Cupón Cero 1					0		
B. Instrumento Bono Cupón Cero 2					0		
C. Instrumento Bono Cupón Cero XX					0		

1. Se refiere a cualquier Financiamiento sin fuente o garantía de pago definida, que sea asumida de manera solidaria o subsidiaria por las Entidades Federativas con sus Municipios, organismos descentralizados y empresas de participación estatal mayoritaria y fideicomisos, locales o municipales, y por los Municipios con sus respectivos organismos descentralizados y empresas de participación municipal mayoritaria.

2. Se refiere al valor del Bono Cupón Cero que respalda el pago de los créditos asociados al mismo (Activo).

Obligaciones a Corto Plazo (k)	Monto Contratado (l)	Plazo Pactado (m)	Tasa de Interés (n)	Comisiones y Costos Relacionados (o)	Tasa Efectiva (p)
6. Obligaciones a Corto Plazo (Informativo)	0	0	0	0	0
A. Crédito 1					
B. Crédito 2					
C. Crédito XX					

MTRO. JOSÉ ENRIQUE CARRILLO DUARTE
DIRECTOR GENERAL

T.S.U. LETICIA NATALIE ÁVILA ROMERO
JEFE DE DIVISIÓN DE RECURSOS FINANCIEROS

INSTITUTO TECNOLOGICO SUPERIOR DEL SUR DEL ESTADO DE YUCATAN (a)

Informe Analítico de Obligaciones Diferentes de Financiamientos – LDF

Del 1 de Enero al 28 de Febrero de 2021 (b)

(PESOS)

Denominación de las Obligaciones Diferentes de Financiamiento (c)	Fecha del Contrato (d)	Fecha de inicio de operación del proyecto (e)	Fecha de vencimiento (f)	Monto de la inversión pactado (g)	Plazo pactado (h)	Monto promedio mensual del pago de la contraprestación (i)	Monto promedio mensual del pago de la contraprestación correspondiente al pago de inversión (j)	Monto pagado de la inversión al XX de XXXX de 20XN (k)	Monto pagado de la inversión actualizado al XX de XXXX de 20XN (l)	Saldo pendiente por pagar de la inversión al XX de XXXX de 20XN (m = g – l)
A. Asociaciones Público Privadas (APP's) (A=a+b+c+d)	0	0	0	0	0	0	0	0	0	0
a) APP 1										0
b) APP 2										0
c) APP 3										0
d) APP XX										0
										0
B. Otros Instrumentos (B=a+b+c+d)	0	0	0	0	0	0	0	0	0	0
a) Otro Instrumento 1										0
b) Otro Instrumento 2										0
c) Otro Instrumento 3										0
d) Otro Instrumento XX										0
										0
C. Total de Obligaciones Diferentes de Financiamiento (C=A+B)	0	0	0	0	0	0	0	0	0	0

NO APLICA

MTRO. JOSE ENRIQUE CARRILLO DUARTE
DIRECTOR GENERAL

T.S.U. LETICIA NATALIE ÁVILA ROMERO
JEFE DE DIVISION DE RECURSOS FINANCIEROS

INSTITUTO TECNOLOGICO SUPERIOR DEL SUR DEL ESTADO DE YUCATAN (a)
Balance Presupuestario - LDF
Del 1 de Enero al 28 de Febrero de 2021 (b)
(PESOS)

Concepto (c)	Estimado/ Aprobado (d)	Devengado	Recaudado/ Pagado
A. Ingresos Totales (A = A1+A2+A3)	**9,989,722.00**	**7,685,831.38**	**6,742,903.38**
A1. Ingresos de Libre Disposición	9,989,722.00	1,901,386.38	958,458.38
A2. Transferencias Federales Etiquetadas	0	5,784,445.00	5,784,445.00
A3. Financiamiento Neto	0	0	0
B. Egresos Presupuestarios[1] (B = B1+B2)	**9,989,722.00**	**5,383,176.92**	**4,748,989.63**
B1. Gasto No Etiquetado (sin incluir Amortización de la Deuda Pública)	9,989,722.00	1,074,166.83	853,883.44
B2. Gasto Etiquetado (sin incluir Amortización de la Deuda Pública)	0	4,309,010.09	3,895,106.19
C. Remanentes del Ejercicio Anterior (C = C1 + C2)		0	0
C1. Remanentes de Ingresos de Libre Disposición aplicados en el periodo			
C2. Remanentes de Transferencias Federales Etiquetadas aplicados en el periodo			
I. Balance Presupuestario (I = A – B + C)	0	**2,302,654.46**	**1,993,913.75**
II. Balance Presupuestario sin Financiamiento Neto (II = I - A3)	0	**2,302,654.46**	**1,993,913.75**
III. Balance Presupuestario sin Financiamiento Neto y sin Remanentes del Ejercicio Anterior (III= II - C)	0	**2,302,654.46**	**1,993,913.75**

Concepto	Aprobado	Devengado	Pagado
E. Intereses, Comisiones y Gastos de la Deuda (E = E1+E2)	0	0	0
E1. Intereses, Comisiones y Gastos de la Deuda con Gasto No Etiquetado			
E2. Intereses, Comisiones y Gastos de la Deuda con Gasto Etiquetado			
IV. Balance Primario (IV = III - E)	0	**2,302,654.46**	**1,993,913.75**

Concepto	Estimado/ Aprobado	Devengado	Recaudado/ Pagado
F. Financiamiento (F = F1 + F2)	0	0	0
F1. Financiamiento con Fuente de Pago de Ingresos de Libre Disposición			
F2. Financiamiento con Fuente de Pago de Transferencias Federales Etiquetadas			
G. Amortizacion de la Deuda (G = G1 + G2)	0	0	0
G1. Amortización de la Deuda Pública con Gasto No Etiquetado			
G2. Amortización de la Deuda Pública con Gasto Etiquetado			
A3. Financiamiento Neto (A3 = F – G)	0	0	0

Concepto	Estimado/ Aprobado	Devengado	Recaudado/ Pagado
A1. Ingresos de Libre Disposición	9,989,722.00	1,901,386.38	958,458.38
A3.1 Financiamiento Neto con Fuente de Pago de Ingresos de Libre Disposición (A3.1 = F1 – G1)	0	0	0
F1. Financiamiento con Fuente de Pago de Ingresos de Libre Disposición	0	0	0
G1. Amortización de la Deuda Pública con Gasto No Etiquetado	0	0	0
B1. Gasto No Etiquetado (sin incluir Amortización de la Deuda Pública)	9,989,722.00	1,074,166.83	853,883.44
C1. Remanentes de Ingresos de Libre Disposición aplicados en el periodo		0	0
V. Balance Presupuestario de Recursos Disponibles (V = A1 + A3.1 – B 1 + C1)	0	**827,219.55**	**104,574.94**
VI. Balance Presupuestario de Recursos Disponibles sin Financiamiento Neto (VI = V – A3.1)	0	**827,219.55**	**104,574.94**

Concepto	Estimado/ Aprobado	Devengado	Recaudado/ Pagado
A2. Transferencias Federales Etiquetadas	0	5,784,445.00	5,784,445.00
A3.2 Financiamiento Neto con Fuente de Pago de Transferencias Federales Etiquetadas (A3.2 = F2 – G2)	0	0	0
F2. Financiamiento con Fuente de Pago de Transferencias Federales Etiquetadas	0	0	0
G2. Amortización de la Deuda Pública con Gasto Etiquetado	0	0	0
B2. Gasto Etiquetado (sin incluir Amortización de la Deuda Pública)	0	4,309,010.09	3,895,106.19
C2. Remanentes de Transferencias Federales Etiquetadas aplicados en el periodo		0	0
VII. Balance Presupuestario de Recursos Etiquetados (VII = A2 + A3.2 – B2 + C2)	**0**	**1,475,434.91**	**1,889,338.81**
VIII. Balance Presupuestario de Recursos Etiquetados sin Financiamiento Neto (VIII = VII – A3.2)	**0**	**1,475,434.91**	**1,889,338.81**

MTRO. JOSÉ ENRIQUE MARRILLO DUARTE
DIRECTOR GENERAL

T.S.U. LETICIA NATALIE ÁVILA ROMERO
JEFE DE DIVISIÓN DE RECURSOS FINANCIEROS

INSTITUTO TECNOLOGICO SUPERIOR DEL SUR DEL ESTADO DE YUCATAN (a)
Estado Analitico de Ingresos Detallado - LDF
Del 1 de Enero al 28 de Febrero de 2021 (b)
(PESOS)

Concepto (c)	Ingreso					Diferencia (e)
	Estimado (d)	Ampliaciones/ (Reducciones)	Modificado	Devengado	Recaudado	
Ingresos de Libre Disposición						
A. Impuestos			0			0
B. Cuotas y Aportaciones de Seguridad Social			0			0
C. Contribuciones de Mejoras			0			0
D. Derechos			0			0
E. Productos	0	3,170.38	3,170.38	3,170.38	3,170.38	3,170.38
F. Aprovechamientos			0			0
G. Ingresos por Ventas de Bienes y Prestación Servicio	3,800,096.00	321,950.00	4,122,046.00	955,288.00	955,288.00	- 2,844,808.00
H. Participaciones	0	0	0	0	0	0
(H=h1+h2+h3+h4+h5+h6+h7+h8+h9+h10+h11)			0			0
h1) Fondo General de Participaciones			0			0
h2) Fondo de Fomento Municipal			0			0
h3) Fondo de Fiscalización y Recaudación			0			0
h4) Fondo de Compensación			0			0
h5) Fondo de Extracción de Hidrocarburos			0			0
h6) Impuesto Especial Sobre Producción y Servicios			0			0
h7) 0.136% de la Recaudación Federal Participable			0			0
h8) 3.17% Sobre Extracción de Petróleo			0			0
h9) Gasolinas y Diesel			0			0
h10) Fondo del Impuesto Sobre la Renta			0			0
h11) Fondo de Estabilización de los Ingresos de las Entidades Federativas			0			0
I. Incentivos Derivados de la Colaboración Fiscal	0	0	0	0	0	0
(I=i1+i2+i3+i4+i5)			0			0
i1) Tenencia o Uso de Vehículos			0			0
i2) Fondo de Compensación ISAN			0			0
i3) Impuesto Sobre Automóviles Nuevos			0			0
i4) Fondo de Compensación de Repecos-Intermedios			0			0
i5) Otros Incentivos Económicos			0			0
J. Transferencias y Asignaciones	6,189,626.00	0	6,189,626.00	942,928.00	0	- 6,189,626.00
K. Convenios	-	0	-	-	0	-
k1) Otros Convenios y Subsidios		0	-		0	-
L. Otros Ingresos de Libre Disposición (L=l1+l2)	0	0	0	0	0	0
l1) Participaciones en Ingresos Locales			0			0
l2) Otros Ingresos de Libre Disposición			0			0
I. Total de Ingresos de Libre Disposición (I=A+B+C+D+E+F+G+H+I+J+K+L)	**9,989,722.00**	**325,120.38**	**10,314,842.38**	**1,901,386.38**	**958,458.38**	**- 9,031,263.62**
Ingresos Excedentes de Ingresos de Libre Disposición						
Transferencias Federales Etiquetadas						
A. Aportaciones (A=a1+a2+a3+a4+a5+a6+a7+a8)	0	0	0	0	0	0
a1) Fondo de Aportaciones para la Nómina Educativa y Gasto Operativo			0			0
a2) Fondo de Aportaciones para los Servicios de Salud			0			0
a3) Fondo de Aportaciones para la Infraestructura Social			0			0
a4) Fondo de Aportaciones para el Fortalecimiento de los Municipios y de las Demarcaciones Territoriales del Distrito Federal			0			0
a5) Fondo de Aportaciones Múltiples			0			0
a6) Fondo de Aportaciones para la Educación Tecnológica y de Adultos			0			0
a7) Fondo de Aportaciones para la Seguridad Pública de los Estados y del Distrito Federal			0			0
a8) Fondo de Aportaciones para el Fortalecimiento de las Entidades Federativas			0			0
B. Convenios (B=b1+b2+b3+b4)	0	0	0	0	0	0
b1) Convenios de Protección Social en Salud			0			0
b2) Convenios de Descentralización			0			0
b3) Convenios de Reasignación			0			0
b4) Otros Convenios y Subsidios			0			0
C. Fondos Distintos de Aportaciones (C=c1+c2)	0	0	0	0	0	0
c1) Fondo para Entidades Federativas y Municipios Productores de Hidrocarburos			0			0
c2) Fondo Minero			0			0
D. Transferencias, Asignaciones, Subsidios y Subvenciones, y Pensiones y Jubilaciones	0	5,784,445.00	5,784,445.00	5,784,445.00	5,784,445.00	5,784,445.00
E. Otras Transferencias Federales Etiquetadas			0			0
II. Total de Transferencias Federales Etiquetadas (II = A + B + C + D + E)	**0**	**5,784,445.00**	**5,784,445.00**	**5,784,445.00**	**5,784,445.00**	**5,784,445.00**
III. Ingresos Derivados de Financiamientos (III = A)	**0**	**0**	**0**	**0**	**0**	**0**
A. Ingresos Derivados de Financiamientos			0			0
IV. Total de Ingresos (IV = I + II + III)	**9,989,722.00**	**6,109,565.38**	**16,099,287.38**	**7,685,831.38**	**6,742,903.38**	**- 3,246,818.62**
Datos Informativos						
1. Ingresos Derivados de Financiamientos con Fuente de Pago de Ingresos de Libre Disposición			0			0
2. Ingresos Derivados de Financiamientos con Fuente de Pago de Transferencias Federales Etiquetadas			0			0

INSTITUTO TECNOLÓGICO SUPERIOR DEL SUR DEL ESTADO DE YUCATÁN (a)
Estado Analítico de Ingresos Detallado - LDF
Del 1 de Enero al 28 de Febrero de 2021 (b)
(PESOS)

Concepto (c)	Ingreso					Diferencia (e)
	Estimado (d)	Ampliaciones/ (Reducciones)	Modificado	Devengado	Recaudado	
3. Ingresos Derivados de Financiamientos (3 = 1 + 2)	0	0	0	0	0	0

MTRO. JOSÉ ENRIQUE CARRILLO DUARTE
DIRECTOR GENERAL

T.S.U. LETICIA NATALIE ÁVILA ROMERO
JEFE DE DIVISIÓN DE RECURSOS FINANCIEROS

INSTITUTO TECNOLOGICO SUPERIOR DEL SUR DEL ESTADO DE YUCATAN (a)
Estado Analitico del Ejercicio del Presupuesto de Egresos Detallado - LDF
Clasificación por Objeto del Gasto (Capitulo y Concepto)
Del 1 de Enero al 28 de Febrero de 2021 (b)
(PESOS)

Concepto (c)	Egresos					Subejercicio (e)
	Aprobado (d)	Ampliaciones/ (Reducciones)	Modificado	Devengado	Pagado	
I. Gasto No Etiquetado (I=A+B+C+D+E+F+G+H+I)	**9,989,722.00**	**325,120.38**	**10,314,842.38**	**1,074,166.83**	**853,883.44**	**9,240,675.55**
A. Servicios Personales (A=a1+a2+a3+a4+a5+a6+a7)	3,493,280.00	0	3,493,280.00	480,229.76	422,819.37	3,013,050.24
a1) Remuneraciones al Personal de Carácter Permanente	2,465,324.00	13,936.49	2,479,260.49	417,530.61	417,530.61	2,061,729.88
a2) Remuneraciones al Personal de Carácter Transitorio			0			0
a3) Remuneraciones Adicionales y Especiales	504,417.00	- 473.27	503,943.73	5,288.76	5,288.76	498,654.97
a4) Seguridad Social	303,900.00	4,839.78	308,739.78	57,410.39	0	251,329.39
a5) Otras Prestaciones Sociales y Económicas	219,639.00	- 18,303.00	201,336.00	0	0	201,336.00
a6) Previsiones			0			0
a7) Pago de Estímulos a Servidores Públicos			0			0
B. Materiales y Suministros (B=b1+b2+b3+b4+b5+b6+b7+b8+b9)	1,369,644.00	21,454.00	1,391,098.00	32,955.82	32,955.82	1,358,142.18
b1) Materiales de Administración, Emisión de Documentos y Articulos Oficia	608,212.00	0	608,212.00	189.24	189.24	608,022.76
b2) Alimentos y Utensilios	222,020.00	- 9,166.00	212,854.00	4,426.62	4,426.62	208,427.38
b3) Materias Primas y Materiales de Producción y Comercialización			0			0
b4) Materiales y Artículos de Construcción y de Reparación	56,688.00	0	56,688.00	487.20	487.20	56,200.80
b5) Productos Quimicos, Farmacéuticos y de Laboratorio	75,060.00	18,155.60	93,215.60	19,905.60	19,905.60	73,310.00
b6) Combustibles, Lubricantes y Aditivos	35,160.00	3,321.16	38,481.16	3,655.16	3,655.16	34,826.00
b7) Vestuario, Blancos, Prendas de Protección y Articulos Deportivos	223,508.00	0	223,508.00	0	0	223,508.00
b8) Materiales y Suministros Para Seguridad			0			0
b9) Herramientas, Refacciones y Accesorios Menores	148,996.00	9,143.24	158,139.24	4,292.00	4,292.00	153,847.24
C. Servicios Generales (C=c1+c2+c3+c4+c5+c6+c7+c8+c9)	4,501,106.00	181,806.38	4,682,912.38	386,981.25	224,108.25	4,295,931.13
c1) Servicios Básicos	624,716.00	- 1,666.00	623,050.00	55,474.00	55,474.00	567,576.00
c2) Servicios de Arrendamiento	105,000.00	- 8,750.00	96,250.00	0	0	96,250.00
c3) Servicios Profesionales, Cientificos, Técnicos y Otros Servicios	1,363,011.00	53,977.72	1,416,988.72	155,575.50	155,575.50	1,261,413.22
c4) Servicios Financieros, Bancarios y Comerciales	265,599.00	- 12,061.34	253,537.66	104.40	104.40	253,433.26
c5) Servicios de Instalación, Reparación, Mantenimiento y Conservación	110,000.00	0	110,000.00	0	0	110,000.00
c6) Servicios de Comunicación Social y Publicidad	40,000.00	55,000.00	95,000.00	0	0	95,000.00
c7) Servicios de Traslado y Viáticos	310,000.00	- 10,833.00	299,167.00	6,905.35	6,905.35	292,261.65
c8) Servicios Oficiales	50,004.00	- 977.00	49,027.00	3,190.00	3,190.00	45,837.00
c9) Otros Servicios Generales	1,632,776.00	107,116.00	1,739,892.00	165,732.00	2,859.00	1,574,160.00
D. Transferencias, Asignaciones, Subsidios y Otras Ayudas (D=d1+d2+d3+d4+d5+d6+d7+d8+d9)	0	0	0	0	0	0
d1) Transferencias Internas y Asignaciones al Sector Público			0			0
d2) Transferencias al Resto del Sector Público			0			0
d3) Subsidios y Subvenciones			0			0
d4) Ayudas Sociales			0			0
d5) Pensiones y Jubilaciones			0			0
d6) Transferencias a Fideicomisos, Mandatos y Otros Análogos			0			0
d7) Transferencias a la Seguridad Social			0			0
d8) Donativos			0			0
d9) Transferencias al Exterior			0			0
E. Bienes Muebles, Inmuebles e Intangibles (E=e1+e2+e3+e4+e5+e6+e7+e8+e9)	625,692.00	121,860.00	747,552.00	174,000.00	174,000.00	573,552.00
e1) Mobiliario y Equipo de Administración	250,492.00	- 20,874.00	229,618.00	0	0	229,618.00
e2) Mobiliario y Equipo Educacional y Recreativo	60,000.00	- 5,000.00	55,000.00	0	0	55,000.00
e3) Equipo e Instrumental Médico y de Laboratorio	50,196.00	- 4,183.00	46,013.00	0	0	46,013.00
e4) Vehículos y Equipo de Transporte			0			0
e5) Equipo de Defensa y Seguridad			0			0
e6) Maquinaria, Otros Equipos y Herramientas	50,000.00	169,834.00	219,834.00	174,000.00	174,000.00	45,834.00
e7) Activos Biológicos			0			0
e8) Bienes Inmuebles			0			0
e9) Activos Intangibles	215,004.00	- 17,917.00	197,087.00	0	0	197,087.00
F. Inversión Pública (F=f1+f2+f3)	0	0	0	0	0	0
f1) Obra Pública en Bienes de Dominio Público			0			0
f2) Obra Pública en Bienes Propios			0			0
f3) Proyectos Productivos y Acciones de Fomento			0			0
G. Inversiones Financieras y Otras Provisiones (G=g1+g2+g3+g4+g5+g6+g7)	0	0	0	0	0	0
g1) Inversiones Para el Fomento de Actividades Productivas			0			0
g2) Acciones y Participaciones de Capital			0			0
g3) Compra de Titulos y Valores			0			0
g4) Concesión de Préstamos			0			0
g5) Inversiones en Fideicomisos, Mandatos y Otros Análogos			0			0
Fideicomiso de Desastres Naturales (Informativo)			0			0
g6) Otras Inversiones Financieras			0			0
g7) Provisiones para Contingencias y Otras Erogaciones Especiales			0			0
H. Participaciones y Aportaciones (H=h1+h2+h3)	0	0	0	0	0	0
h1) Participaciones			0			0
h2) Aportaciones			0			0
h3) Convenios			0			0
I. Deuda Pública (I=i1+i2+i3+i4+i5+i6+i7)	0	0	0	0	0	0
i1) Amortización de la Deuda Pública			0			0
i2) Intereses de la Deuda Pública			0			0
i3) Comisiones de la Deuda Pública			0			0
i4) Gastos de la Deuda Pública			0			0
i5) Costo por Coberturas			0			0
i6) Apoyos Financieros			0			0
i7) Adeudos de Ejercicios Fiscales Anteriores (ADEFAS)			0			0

INSTITUTO TECNOLOGICO SUPERIOR DEL SUR DEL ESTADO DE YUCATAN (a)
Estado Analítico del Ejercicio del Presupuesto de Egresos Detallado - LDF
Clasificación por Objeto del Gasto (Capítulo y Concepto)
Del 1 de Enero al 28 de Febrero de 2021 (b)
(PESOS)

Concepto (c)	Egresos					Subejercicio (e)
	Aprobado (d)	Ampliaciones/ (Reducciones)	Modificado	Devengado	Pagado	
II. Gasto Etiquetado (II=A+B+C+D+E+F+G+H+I)	0	5,784,445.00	5,784,445.00	4,309,010.09	3,895,106.19	1,475,434.91
A. Servicios Personales (A=a1+a2+a3+a4+a5+a6+a7)	0	5,317,725.00	5,317,725.00	3,909,271.77	3,495,367.87	1,408,453.23
a1) Remuneraciones al Personal de Carácter Permanente	0	4,067,161.00	4,067,161.00	3,127,053.03	3,127,053.03	940,107.97
a2) Remuneraciones al Personal de Carácter Transitorio			0			0
a3) Remuneraciones Adicionales y Especiales	0	321,250.00	321,250.00	64,135.74	64,135.74	257,114.26
a4) Seguridad Social	0	425,900.00	425,900.00	415,283.00	1,379.10	10,617.00
a5) Otras Prestaciones Sociales y Económicas	0	302,800.00	302,800.00	302,800.00	302,800.00	0
a6) Previsiones			0			0
a7) Pago de Estímulos a Servidores Públicos	0	200,614.00	200,614.00	0	0	200,614.00
B. Materiales y Suministros (B=b1+b2+b3+b4+b5+b6+b7+b8+b9)	0	155,742.00	155,742.00	130,792.10	130,792.10	24,949.90
b1) Materiales de Administración, Emisión de Documentos y Artículos Oficia	0	56,679.80	56,679.80	53,771.80	53,771.80	2,908.00
b2) Alimentos y Utensilios	0	1,200.90	1,200.90	0	0	1,200.90
b3) Materias Primas y Materiales de Producción y Comercialización			0			0
b4) Materiales y Artículos de Construcción y de Reparación	0	0	0	0	0	0
b5) Productos Químicos, Farmacéuticos y de Laboratorio	0	2,062.00	2,062.00	0	0	2,062.00
b6) Combustibles, Lubricantes y Aditivos	0	72,250.00	72,250.00	68,900.00	68,900.00	3,350.00
b7) Vestuario, Blancos, Prendas de Protección y Artículos Deportivos			0			0
b8) Materiales y Suministros Para Seguridad			0			0
b9) Herramientas, Refacciones y Accesorios Menores	0	23,549.30	23,549.30	8,120.30	8,120.30	15,429.00
C. Servicios Generales (C=c1+c2+c3+c4+c5+c6+c7+c8+c9)	0	310,978.00	310,978.00	268,946.22	268,946.22	42,031.78
c1) Servicios Básicos	0	63,673.30	63,673.30	63,673.30	63,673.30	0
c2) Servicios de Arrendamiento			0			0
c3) Servicios Profesionales, Científicos, Técnicos y Otros Servicios	0	42,400.00	42,400.00	9,680.00	9,680.00	32,720.00
c4) Servicios Financieros, Bancarios y Comerciales	0	8,700.80	8,700.80	8,310.02	8,310.02	390.78
c5) Servicios de Instalación, Reparación, Mantenimiento y Conservación	0	148,479.70	148,479.70	148,479.70	148,479.70	0
c6) Servicios de Comunicación Social y Publicidad	0	30,220.00	30,220.00	23,803.20	23,803.20	6,416.80
c7) Servicios de Traslado y Viáticos	0	2,504.20	2,504.20	0	0	2,504.20
c8) Servicios Oficiales	0	0	0	0	0	0
c9) Otros Servicios Generales	0	15,000.00	15,000.00	15,000.00	15,000.00	0
D. Transferencias, Asignaciones, Subsidios y Otras Ayudas (D=d1+d2+d3+d4+d5+d6+d7+d8+d9)	0	0	0	0	0	0
d1) Transferencias Internas y Asignaciones al Sector Público			0			0
d2) Transferencias al Resto del Sector Público			0			0
d3) Subsidios y Subvenciones			0			0
d4) Ayudas Sociales			0			0
d5) Pensiones y Jubilaciones			0			0
d6) Transferencias a Fideicomisos, Mandatos y Otros Análogos			0			0
d7) Transferencias a la Seguridad Social			0			0
d8) Donativos			0			0
d9) Transferencias al Exterior			0			0
E. Bienes Muebles, Inmuebles e Intangibles (E=e1+e2+e3+e4+e5+e6+e7+e8+e9)	0	0	0	0	0	0
e1) Mobiliario y Equipo de Administración			0			0
e2) Mobiliario y Equipo Educacional y Recreativo			0			0
e3) Equipo e Instrumental Médico y de Laboratorio			0			0
e4) Vehículos y Equipo de Transporte			0			0
e5) Equipo de Defensa y Seguridad			0			0
e6) Maquinaria, Otros Equipos y Herramientas			0			0
e7) Activos Biológicos			0			0
e8) Bienes Inmuebles			0			0
e9) Activos Intangibles			0			0
F. Inversión Pública (F=f1+f2+f3)	0	0	0	0	0	0
f1) Obra Pública en Bienes de Dominio Público			0			0
f2) Obra Pública en Bienes Propios			0			0
f3) Proyectos Productivos y Acciones de Fomento			0			0
G. Inversiones Financieras y Otras Provisiones (G=g1+g2+g3+g4+g5+g6+g7)	0	0	0	0	0	0
g1) Inversiones Para el Fomento de Actividades Productivas			0			0
g2) Acciones y Participaciones de Capital			0			0
g3) Compra de Títulos y Valores			0			0
g4) Concesión de Préstamos			0			0
g5) Inversiones en Fideicomisos, Mandatos y Otros Análogos			0			0
Fideicomiso de Desastres Naturales (Informativo)			0			0
g6) Otras Inversiones Financieras			0			0
g7) Provisiones para Contingencias y Otras Erogaciones Especiales			0			0
H. Participaciones y Aportaciones (H=h1+h2+h3)	0	0	0	0	0	0
h1) Participaciones			0			0
h2) Aportaciones			0			0
h3) Convenios			0			0
I. Deuda Pública (I=i1+i2+i3+i4+i5+i6+i7)	0	0	0	0	0	0
i1) Amortización de la Deuda Pública			0			0
i2) Intereses de la Deuda Pública			0			0
i3) Comisiones de la Deuda Pública			0			0
i4) Gastos de la Deuda Pública			0			0
i5) Costo por Coberturas			0			0
i6) Apoyos Financieros			0			0
i7) Adeudos de Ejercicios Fiscales Anteriores (ADEFAS)			0			0
III. Total de Egresos (III = I + II)	9,989,722.00	6,109,565.38	16,099,287.38	5,383,176.92	4,748,989.63	10,716,110.46

MTRO. JOSÉ ENRIQUE CARRILLO DUARTE
DIRECTOR GENERAL

T.S.U. LETICIA NAYELI AVILA ROMERO
JEFE DE DIVISIÓN DE RECURSOS FINANCIEROS

INSTITUTO TECNOLOGICO SUPERIOR DEL SUR DEL ESTADO DE YUCATAN (a)
Estado Analítico del Ejercicio del Presupuesto de Egresos Detallado - LDF
Clasificación Administrativa
Del 1 de Enero al 28 de Febrero de 2021 (b)
(PESOS)

Concepto (c)	Egresos					Subejercicio (e)
	Aprobado (d)	Ampliaciones/ (Reducciones)	Modificado	Devengado	Pagado	
I. Gasto No Etiquetado (I=A+B+C+D+E+F+G+H)	**9,989,722.00**	**325,120.38**	**10,314,842.38**	**1,074,166.83**	**853,883.44**	**9,240,675.55**
INSTITUTO TECNOLOGICO SUPERIOR DEL SUR DEL ESTADO DE YUCATAN	9,989,722.00	325,120.38	10,314,842.38	1,074,166.83	853,883.44	9,240,675.55
						0
						0
						0
						0
II. Gasto Etiquetado (II=A+B+C+D+E+F+G+H)	**0**	**5,784,445.00**	**5,784,445.00**	**4,309,010.09**	**3,895,106.19**	**1,475,434.91**
INSTITUTO TECNOLOGICO SUPERIOR DEL SUR DEL ESTADO DE YUCATAN	0	5,784,445.00	5,784,445.00	4,309,010.09	3,895,106.19	1,475,434.91
	0					
						0
						0
						0
						0
						0
III. Total de Egresos (III = I + II)	**9,989,722.00**	**6,109,565.38**	**16,099,287.38**	**5,383,176.92**	**4,748,989.63**	**10,716,110.46**

MTRO. JOSÉ ENRIQUE CARRILLO DUARTE
DIRECTOR GENERAL

T.S.U. LETICIA NATALIE ÁVILA ROMERO
JEFE DE DIVISIÓN DE RECURSOS FINANCIEROS

INSTITUTO TECNOLOGICO SUPERIOR DEL SUR DEL ESTADO DE YUCATAN (a)
Estado Analitico del Ejercicio del Presupuesto de Egresos Detallado - LDF
Clasificación Funcional (Finalidad y Función)
Del 1 de Enero al 28 de Febrero de 2021 (b)
(PESOS)

Concepto (c)	Egresos					Subejercicio (e)
	Aprobado (d)	Ampliaciones/ (Reducciones)	Modificado	Devengado	Pagado	
I. Gasto No Etiquetado (I=A+B+C+D)	9,989,722.00	325,120.38	10,314,842.38	1,074,166.83	853,883.44	9,240,675.55
A. Gobierno (A=a1+a2+a3+a4+a5+a6+a7+a8)	0	0	0	0	0	0
a1) Legislación			0			0
a2) Justicia			0			0
a3) Coordinación de la Política de Gobierno			0			0
a4) Relaciones Exteriores			0			0
a5) Asuntos Financieros y Hacendarios			0			0
a6) Seguridad Nacional			0			0
a7) Asuntos de Orden Público y de Seguridad Interior			0			0
a8) Otros Servicios Generales			0			0
B. Desarrollo Social (B=b1+b2+b3+b4+b5+b6+b7)	9,989,722.00	325,120.38	10,314,842.38	1,074,166.83	853,883.44	9,240,675.55
b1) Protección Ambiental			0			0
b2) Vivienda y Servicios a la Comunidad			0			0
b3) Salud			0			0
b4) Recreación, Cultura y Otras Manifestaciones Sociales			0			0
b5) Educación	9,989,722.00	325,120.38	10,314,842.38	1,074,166.83	853,883.44	9,240,675.55
b6) Protección Social			0			0
b7) Otros Asuntos Sociales			0			0
C. Desarrollo Económico (C=c1+c2+c3+c4+c5+c6+c7+c8+c9)	0	0	0	0	0	0
c1) Asuntos Económicos, Comerciales y Laborales en General			0			0
c2) Agropecuaria, Silvicultura, Pesca y Caza			0			0
c3) Combustibles y Energía			0			0
c4) Minería, Manufacturas y Construcción			0			0
c5) Transporte			0			0
c6) Comunicaciones			0			0
c7) Turismo			0			0
c8) Ciencia, Tecnología e Innovación			0			0
c9) Otras Industrias y Otros Asuntos Económicos			0			0
D. Otras No Clasificadas en Funciones Anteriores (D=d1+d2+d3+d4)	0	0	0	0	0	0
d1) Transacciones de la Deuda Publica / Costo Financiero de la Deuda			0			0
d2) Transferencias, Participaciones y Aportaciones Entre Diferentes Niveles y Ordenes de Gobierno			0			0
d3) Saneamiento del Sistema Financiero			0			0
d4) Adeudos de Ejercicios Fiscales Anteriores			0			0
II. Gasto Etiquetado (II=A+B+C+D)	0	5,784,445.00	5,784,445.00	4,309,010.09	3,895,106.19	1,475,434.91
A. Gobierno (A=a1+a2+a3+a4+a5+a6+a7+a8)	0	0	0	0	0	0
a1) Legislación			0			0
a2) Justicia			0			0
a3) Coordinación de la Política de Gobierno			0			0
a4) Relaciones Exteriores			0			0
a5) Asuntos Financieros y Hacendarios			0			0
a6) Seguridad Nacional			0			0
a7) Asuntos de Orden Público y de Seguridad Interior			0			0
a8) Otros Servicios Generales			0			0
B. Desarrollo Social (B=b1+b2+b3+b4+b5+b6+b7)	0	5,784,445.00	5,784,445.00	4,309,010.09	3,895,106.19	1,475,434.91
b1) Protección Ambiental			0			0
b2) Vivienda y Servicios a la Comunidad			0			0
b3) Salud			0			0
b4) Recreación, Cultura y Otras Manifestaciones Sociales			0			0
b5) Educación	0	5,784,445.00	5,784,445.00	4,309,010.09	3,895,106.19	1,475,434.91
b6) Protección Social			0			0
b7) Otros Asuntos Sociales			0			0
C. Desarrollo Económico (C=c1+c2+c3+c4+c5+c6+c7+c8+c9)	0	0	0	0	0	0
c1) Asuntos Económicos, Comerciales y Laborales en General			0			0
c2) Agropecuaria, Silvicultura, Pesca y Caza			0			0
c3) Combustibles y Energía			0			0
c4) Minería, Manufacturas y Construcción			0			0
c5) Transporte			0			0
c6) Comunicaciones			0			0
c7) Turismo			0			0
c8) Ciencia, Tecnología e Innovación			0			0
c9) Otras Industrias y Otros Asuntos Económicos			0			0

INSTITUTO TECNOLOGICO SUPERIOR DEL SUR DEL ESTADO DE YUCATAN (a)
Estado Analítico del Ejercicio del Presupuesto de Egresos Detallado - LDF
Clasificación Funcional (Finalidad y Función)
Del 1 de Enero al 28 de Febrero de 2021 (b)
(PESOS)

Concepto (c)	Egresos					Subejercicio (e)
	Aprobado (d)	Ampliaciones/ (Reducciones)	Modificado	Devengado	Pagado	
D. Otras No Clasificadas en Funciones Anteriores (D=d1+d2+d3+d4)	0	0	0	0	0	0
d1) Transacciones de la Deuda Publica / Costo Financiero de la Deuda			0			0
d2) Transferencias, Participaciones y Aportaciones Entre Diferentes Niveles y Ordenes de Gobierno			0			0
d3) Saneamiento del Sistema Financiero			0			0
d4) Adeudos de Ejercicios Fiscales Anteriores			0			0
III. Total de Egresos (III = I + II)	9,989,722.00	6,109,565.38	16,099,287.38	5,383,176.92	4,748,989.63	10,716,110.46

MTRO. JOSÉ ENRIQUE CARRILLO DUARTE
DIRECTOR GENERAL

T.S.U. LETICIA NATALIE ÁVILA ROMERO
JEFE DE DIVISIÓN DE RECURSOS FINANCIEROS

INSTITUTO TECNOLOGICO SUPERIOR DEL SUR DEL ESTADO DE YUCATAN (a)
Estado Analítico del Ejercicio del Presupuesto de Egresos Detallado - LDF
Clasificación de Servicios Personales por Categoría
Del 1 de Enero al 28 de Febrero de 2021 (b)
(PESOS)

Concepto (c)	Egresos					Subejercicio (e)
	Aprobado (d)	Ampliaciones/ (Reducciones)	Modificado	Devengado	Pagado	
I. Gasto No Etiquetado (I=A+B+C+D+E+F)	**3,493,280.00**	-	**3,493,280.00**	**480,229.76**	**422,819.37**	**3,013,050.24**
A. Personal Administrativo y de Servicio Público	3,493,280.00	-	3,493,280.00	480,229.76	422,819.37	3,013,050.24
B. Magisterio			0			0
C. Servicios de Salud (C=c1+c2)	0	0	0	0	0	0
c1) Personal Administrativo			0			0
c2) Personal Médico, Paramédico y afin			0			0
D. Seguridad Pública			0			0
E. Gastos asociados a la implementación de nuevas leyes federales o reformas a las mismas (E = e1 + e2)	0	0	0	0	0	0
e1) Nombre del Programa o Ley 1			0			0
e2) Nombre del Programa o Ley 2			0			0
F. Sentencias laborales definitivas			0			0
II. Gasto Etiquetado (II=A+B+C+D+E+F)	**0**	**5,317,725.00**	**5,317,725.00**	**3,909,271.77**	**3,495,367.87**	**1,408,453.23**
A. Personal Administrativo y de Servicio Público	0	5,317,725.00	5,317,725.00	3,909,271.77	3,495,367.87	1,408,453.23
B. Magisterio			0			0
C. Servicios de Salud (C=c1+c2)	0	0	0	0	0	0
c1) Personal Administrativo			0			0
c2) Personal Médico, Paramédico y afin			0			0
D. Seguridad Pública			0			0
E. Gastos asociados a la implementación de nuevas leyes federales o reformas a las mismas (E = e1 + e2)	0	0	0	0	0	0
e1) Nombre del Programa o Ley 1			0			0
e2) Nombre del Programa o Ley 2			0			0
F. Sentencias laborales definitivas			0			0
III. Total del Gasto en Servicios Personales (III = I + II)	**3,493,280.00**	**5,317,725.00**	**8,811,005.00**	**4,389,501.53**	**3,918,187.24**	**4,421,503.47**

MTRO. JOSÉ ENRIQUE CARRILLO DUARTE
DIRECTOR GENERAL

T.S.U. LETICIA NATALIE ÁVILA ROMERO
JEFE DE DIVISIÓN DE RECURSOS FINANCIEROS

INSTITUTO TECNOLOGICO SUPERIOR DEL SUR DEL ESTADO DE YUCATAN (a)

Resultados de Egresos - LDF

(PESOS)

Concepto (b)	2016 (c)	2017 (c)	2018 (c)	2019 (c)	2020 (c)	2021 (d)
1. Gasto No Etiquetado (1=A+B+C+D+E+F+G+H+I)	**10,192,386.79**	**10,635,097.43**	**11,704,752.81**	**12,082,187.03**	**10,227,716.67**	**10,314,842.38**
A. Servicios Personales	3,562,099.90	3,656,272.09	4,022,049.30	3,483,515.08	3,999,090.38	3,493,280.00
B. Materiales y Suministros	1,022,469.88	1,173,809.87	1,446,957.44	1,801,897.05	1,385,862.55	1,391,098.00
C. Servicios Generales	5,194,214.36	4,829,836.56	5,435,306.42	5,855,559.36	3,946,043.22	4,682,912.38
D. Transferencias, Asignaciones, Subsidios y Otras Ayudas	0	0	0	1,300.00	7,238.72	
E. Bienes Muebles, Inmuebles e Intangibles	413,602.65	975,178.91	800,439.65	939,915.54	889,483.80	747,552.00
F. Inversión Pública	0	0	0	0	0	
G. Inversiones Financieras y Otras Provisiones	0	0	0	0	0	
H. Participaciones y Aportaciones	0	0	0	0	0	
I. Deuda Pública	0	0	0	0	0	
2. Gasto Etiquetado (2=A+B+C+D+E+F+G+H+I)	**28,755,336.03**	**28,858,570.43**	**30,730,727.25**	**31,680,580.26**	**31,856,138.18**	**5,784,445.00**
A. Servicios Personales	24,486,359.77	23,172,101.65	26,077,241.96	26,569,596.01	28,383,715.82	5,317,725.00
B. Materiales y Suministros	1,405,167.51	1,569,865.49	1,099,093.75	1,753,641.26	842,108.08	155,742.00
C. Servicios Generales	2,305,255.96	3,335,932.70	3,394,391.54	2,987,495.32	2,433,067.88	310,978.00
D. Transferencias, Asignaciones, Subsidios y Otras Ayudas	21,320.00	129,854.00	61,640.00	0	0	
E. Bienes Muebles, Inmuebles e Intangibles	537,232.79	650,816.59	98,360.00	369,847.67	197,246.40	
F. Inversión Pública	0	0	0	0	0	
G. Inversiones Financieras y Otras Provisiones	0	0	0	0	0	
H. Participaciones y Aportaciones	0	0	0	0	0	
I. Deuda Pública	0	0	0	0	0	
3. Total del Resultado de Egresos (3=1+2)	**38,947,722.82**	**39,493,667.86**	**42,435,480.06**	**43,762,767.29**	**42,083,856.85**	**16,099,287.38**

MTRO. JOSÉ ENRIQUE CARRILLO DUARTE
DIRECTOR GENERAL

T.S.U. LETICIA NATALIE ÁVILA ROMERO
JEFE DE DIVISIÓN DE RECURSOS FINANCIEROS

INSTITUTO TECNOLOGICO SUPERIOR DEL SUR DEL ESTADO DE YUCATAN (a)

Resultados de Ingresos - LDF

(PESOS)

Concepto (b)	2016 (c)	2017 (c)	2018 (c)	2019 (c)	2020 (c)	2021 (d)
1. Ingresos de Libre Disposición (1=A+B+C+D+E+F+G+H+I+J+K+L)	**11,178,774.71**	**11,172,040.05**	**10,835,655.88**	**12,102,214.35**	**10,267,881.55**	**10,314,842.38**
A. Impuestos	0	0	0	0	0	
B. Cuotas y Aportaciones de Seguridad Social	0	0	0	0	0	
C. Contribuciones de Mejoras	0	0	0	0	0	
D. Derechos	0	0	0	0	0	
E. Productos	0	0	0	76,780.27	31,653.40	3,170.38
F. Aprovechamientos	0	0	0	0	0	
G. Ingresos por Venta de Bienes y Prestación de Servicios	3,285,270.98	3,560,505.06	4,045,253.40	4,632,743.08	3,918,660.97	4,122,046.00
H. Participaciones	0	0	0	0	0	
I. Incentivos Derivados de la Colaboración Fiscal	0	0	0	0	0	
J. Transferencias y Asignaciones	7,162,875.84	6,803,668.00	6,492,606.00	7,392,691.00	6,317,567.18	6,189,626.00
K. Convenios	0	740,000.00	20,000.00	0	0	
L. Otros Ingresos de Libre Disposición	730,627.89	67,866.99	277,796.48	0	0	
2. Transferencias Federales Etiquetadas (2=A+B+C+D+E)	**29,197,118.87**	**28,091,012.00**	**30,524,394.36**	**31,566,872.00**	**31,856,252.98**	**5,784,445.00**
A. Aportaciones	0	0	0	0	0	
B. Convenios	26,552,026.08	27,594,612.00	29,144,632.03	0	0	
C. Fondos Distintos de Aportaciones	0	0	0	0	0	
D. Transferencias, Asignaciones, Subsidios y Subvenciones, y Pensiones y Jubilaciones	0	0	0	31,236,872.00	31,856,252.98	5,784,445.00
E. Otras Transferencias Federales Etiquetadas	2,645,092.79	496,400.00	1,379,762.33	330,000.00	0	
3. Ingresos Derivados de Financiamientos (3=A)	**0**	**0**	**0**	**0**	**0**	**0**
A. Ingresos Derivados de Financiamientos	0	0	0	0	0	0
4. Total de Resultados de Ingresos (4=1+2+3)	**40,375,893.58**	**39,263,052.05**	**41,360,050.24**	**43,669,086.35**	**42,124,134.53**	**16,099,287.38**
Datos Informativos						
1. Ingresos Derivados de Financiamientos con Fuente de Pago de Recursos de Libre Disposición	0	0	0	0	0	
2. Ingresos derivados de Financiamientos con Fuente de Pago de Transferencias Federales Etiquetadas	0	0	0	0	0	
3. Ingresos Derivados de Financiamiento (3 = 1 + 2)	**0**	**0**	**0**	**0**	**0**	**0**

MTRO. JOSÉ ENRIQUE CARRILLO DUARTE
DIRECTOR GENERAL

T.S.U. LETICIA NATALIE ÁVILA ROMERO
JEFE DE DIVISIÓN DE RECURSOS FINANCIEROS

INSTITUTO TECNOLOGICO SUPERIOR DEL SUR DEL ESTADO DE YUCATAN (a)

Proyecciones de Egresos - LDF

(PESOS)

(CIFRAS NOMINALES)

Concepto (b)	Año en Cuestión 2022 (de proyecto de presupuesto) (c)	2023 (d)	2024 (d)	2025 (d)	2026 (d)	2027 (d)
1. Gasto No Etiquetado (1=A+B+C+D+E+F+G+H+I)	0	0	0	0	0	0
A. Servicios Personales	0	0	0	0		
B. Materiales y Suministros	0	0	0	0		
C. Servicios Generales	0	0	0	0		
D. Transferencias, Asignaciones, Subsidios y Otras	0	0	0	0		
E. Bienes Muebles, Inmuebles e Intangibles	0	0	0	0		
F. Inversión Pública	0	0	0	0		
G. Inversiones Financieras y Otras Provisiones	0	0	0	0		
H. Participaciones y Aportaciones	0	0	0	0		
I. Deuda Pública	0	0	0	0		
2. Gasto Etiquetado (2=A+B+C+D+E+F+G+H+I)	0	0	0	0	0	0
A. Servicios Personales	0	0	0	0		
B. Materiales y Suministros	0	0	0	0		
C. Servicios Generales	0	0	0	0		
D. Transferencias, Asignaciones, Subsidios y Otras	0	0	0	0		
E. Bienes Muebles, Inmuebles e Intangibles	0	0	0	0		
F. Inversión Pública	0	0	0	0		
G. Inversiones Financieras y Otras Provisiones	0	0	0	0		
H. Participaciones y Aportaciones	0	0	0	0		
I. Deuda Pública	0	0	0	0		
3. Total de Egresos Proyectados (3 = 1 + 2)	0	0	0	0	0	0

NO APLICA

MTRO. JOSÉ ENRIQUE CARRILLO DUARTE
DIRECTOR GENERAL

T.S.U. LETICIA NATALIE ÁVILA ROMERO
JEFE DE DIVISIÓN DE RECURSOS FINANCIEROS

INSTITUTO TECNOLOGICO SUPERIOR DEL SUR DEL ESTADO DE YUCATAN (a)
Proyecciones de Ingresos - LDF
(PESOS)
(CIFRAS NOMINALES)

Concepto (b)	Año en Cuestión 2022 (de iniciativa de Ley) (c)	2023 (d)	2024 (d)	2025 (d)	2026 (d)	2027 (d)
1. Ingresos de Libre Disposición (1=A+B+C+D+E+F+G+H+I+J+K+L)	0	0	0	0	0	0
A. Impuestos	0	0	0	0		
B. Cuotas y Aportaciones de Seguridad Social	0	0	0	0		
C. Contribuciones de Mejoras	0	0	0	0		
D. Derechos	0	0	0	0		
E. Productos	0	0	0	0		
F. Aprovechamientos	0	0	0	0		
G. Ingresos por Venta de Bienes y Prestación de Servicios	0	0	0	0		
H. Participaciones	0	0	0	0		
I. Incentivos Derivados de la Colaboración Fiscal	0	0	0	0		
J. Transferencias y Asignaciones	0	0	0	0		
K. Convenios	0	0	0	0		
L. Otros Ingresos de Libre Disposición	0	0	0	0		
2. Transferencias Federales Etiquetadas (2=A+B+C+D+E)	0	0	0	0	0	0
A. Aportaciones	0	0	0	0		
B. Convenios	0	0	0	0		
C. Fondos Distintos de Aportaciones	0	0	0	0		
D. Transferencias, Asignaciones, Subsidios y Subvenciones, y Pensiones y Jubilaciones	0	0	0	0		
E. Otras Transferencias Federales Etiquetadas	0	0	0	0		
3. Ingresos Derivados de Financiamientos (3=A)	0	0	0	0	0	0
A. Ingresos Derivados de Financiamientos	0	0	0	0	0	0
4. Total de Ingresos Proyectados (4=1+2+3)	0	0	0	0	0	0
Datos Informativos						
1. Ingresos Derivados de Financiamientos con Fuente de Pago de Recursos de Libre Disposición	0	0	0	0		
2. Ingresos derivados de Financiamientos con Fuente de Pago de Transferencias Federales Etiquetadas	0	0	0	0		
3. Ingresos Derivados de Financiamiento (3 = 1 + 2)	0	0	0	0	0	0

NO APLICA

MTRO. JOSÉ ENRIQUE CARRILLO DUARTE
DIRECTOR GENERAL

T.S.U. LETICIA NATALIE ÁVILA ROMERO
JEFE DE DIVISIÓN DE RECURSOS FINANCIEROS

INSTITUTO TECNOLOGICO SUPERIOR DEL SUR DEL ESTADO DE YUCATAN (a)

Informe sobre Estudios Actuariales - LDF

	Pensiones y jubilaciones	Salud	Riesgos de trabajo	Invalidez y vida	Otras prestaciones sociales
Tipo de Sistema					
Prestación laboral o Fondo general para trabajadores del estado o municipio					
Beneficio definido, Contribución definida o Mixto					
Población afiliada					
Activos					
Edad máxima					
Edad mínima					
Edad promedio					
Pensionados y Jubilados					
Edad máxima					
Edad mínima					
Edad promedio					
Beneficiarios					
Promedio de años de servicio (trabajadores activos)					
Aportación individual al plan de pensión como % del salario					
Aportación del ente público al plan de pensión como % del salario					
Crecimiento esperado de los pensionados y jubilados (como %)					
Crecimiento esperado de los activos (como %)					
Edad de Jubilación o Pensión					
Esperanza de vida					
Ingresos del Fondo					
Ingresos Anuales al Fondo de Pensiones					
Nómina anual					
Activos					
Pensionados y Jubilados					
Beneficiarios de Pensionados y Jubilados					
Monto mensual por pensión					
Máximo					
Minimo					
Promedio					
Monto de la reserva					
Valor presente de las obligaciones					
Pensiones y Jubilaciones en curso de pago					
Generación actual					
Generaciones futuras					
Valor presente de las contribuciones asociadas a los sueldos futuros de cotización X%					
Generación actual					
Generaciones futuras					
Valor presente de aportaciones futuras					
Generación actual					
Generaciones futuras					
Otros Ingresos					
Déficit/superávit actuarial					
Generación actual					
Generaciones futuras					
Periodo de suficiencia					
Año de descapitalización					
Tasa de rendimiento					
Estudio actuarial					
Año de elaboración del estudio actuarial					
Empresa que elaboró el estudio actuarial					

NO APLICA

MTRO. JOSÉ ENRIQUE CARRILLO DUARTE
DIRECTOR GENERAL

T.S.U. LETICIA NATALIE ÁVILA ROMERO
JEFE DE DIVISIÓN DE RECURSOS FINANCIEROS