

CONCEPTO	Año 2020	Año 2019	CONCEPTO	Año 2020	Año 2019
<b>ACTIVO</b>			<b>PASIVO</b>		
<b>Activo Circulante</b>			<b>Pasivo Circulante</b>		
Efectivo y Equivalentes	4,686,056.98	6,770,726.54	Cuentas por Pagar a Corto Plazo	972,915.56	816,630.66
Derechos a Recibir Efectivo o Equivalentes	80,380.37	35,777.84	Documentos por Pagar a Corto Plazo	0	0
Derechos a Recibir Bienes o Servicios	0	14,030.74	Porción a Corto Plazo de la Deuda Pública a Largo Plazo	0	0
Inventarios	0	0	Títulos y Valores a Corto Plazo	0	0
Almacenes	0	0	Pasivos Diferidos a Corto Plazo	0	0
Estimación por Pérdida o Deterioro de Activos Circulantes	0	0	Fondos y Bienes de Terceros en Garantía y/o Administración a Corto Plazo	0	0
Otros Activos Circulantes	0	0	Provisiones a Corto Plazo	20,360.54	12,008.50
<b>Total de Activos Circulantes</b>	<b>4,746,437.35</b>	<b>6,820,535.12</b>	Otros Pasivos a Corto Plazo	0	0
			<b>Total de Pasivos Circulantes</b>	<b>993,276.10</b>	<b>828,639.16</b>
<b>Activo No Circulante</b>			<b>Pasivo No Circulante</b>		
Inversiones Financieras a Largo Plazo	0	0	Cuentas por Pagar a Largo Plazo	1,007.82	7,907.82
Derechos a Recibir Efectivo o Equivalentes a Largo Plazo	0	0	Documentos por Pagar a Largo Plazo	0	0
Bienes Inmuebles, Infraestructura y Construcciones en Proceso	37,073,700.36	37,073,700.36	Deuda Pública a Largo Plazo	0	0
Bienes Muebles	29,780,733.56	28,411,449.92	Pasivos Diferidos a Largo Plazo	0	0
Activos Intangibles	1,611,931.30	1,362,850.34	Fondos y Bienes de Terceros en Garantía y/o en Administración a Largo Plazo	0	0
Depreciación, Deterioro y Amortización Acumulada de Bienes	46,754,933.62	43,320,738.26	Provisiones a Largo Plazo	0	0
Activos Diferidos	6,163.00	6,163.00	<b>Total de Pasivos No Circulantes</b>	<b>1,007.82</b>	<b>7,907.82</b>
Estimación por Pérdida o Deterioro de Activos no Circulantes	0	0	<b>Total del Pasivo</b>	<b>994,283.92</b>	<b>836,546.98</b>
Otros Activos no Circulantes	0	0			
<b>Total de Activos No Circulantes</b>	<b>21,717,594.60</b>	<b>22,933,425.36</b>	<b>HACIENDA PÚBLICA/ PATRIMONIO</b>		
<b>Total del Activo</b>	<b>26,464,031.95</b>	<b>29,753,960.48</b>	<b>Hacienda Pública/Patrimonio Contribuido</b>	<b>54,394,233.87</b>	<b>54,394,233.87</b>
			Aportaciones	10,412,444.00	10,412,444.00
			Donaciones de Capital	43,981,789.87	43,981,789.87
			Actualización de la Hacienda Pública / Patrimonio	0	0
			<b>Hacienda Pública/Patrimonio Generado</b>	<b>28,924,485.84</b>	<b>25,476,820.37</b>
			Resultados del Ejercicio (Ahorro / Desahorro)	930,165.89	2,717,779.75
			Resultados de Ejercicios Anteriores	29,854,651.73	28,194,600.12
			Revalúos	0	0
			Reservas	0	0
			Rectificaciones de Resultados de Ejercicios Anteriores	0	0
			<b>Exceso o Insuficiencia en la Actualización de la Hacienda Pública/Patrimonio</b>	<b>0</b>	<b>0</b>
			Resultado por Posición Monetaria	0	0
			Resultado por Tenencia de Activos no Monetarios	0	0
			<b>Total Hacienda Pública/Patrimonio</b>	<b>25,469,748.03</b>	<b>26,917,413.50</b>
			<b>Total del Pasivo y Hacienda Pública / Patrimonio</b>	<b>26,464,031.95</b>	<b>29,753,960.48</b>

Bajo protesta de decir verdad declaramos que los Estados Financieros y las Notas son razonablemente correctos y responsabilidad del emisor

MTRO. JOSÉ ENRIQUE CARRILLO DUARTE  
DIRECTOR GENERAL

T. S. U. LETICIA NAJERA ROMERO  
JEFE DE DIVISION DE RECURSOS FINANCIEROS

	2020	2019	Concepto	2020	2019
<b>INGRESOS Y OTROS BENEFICIOS</b>					
<b>Ingresos de la Gestión</b>					
Impuestos	1,322,268.81	2,452,595.23	<b>GASTOS Y OTRAS PÉRDIDAS</b>		
Cuides y Aportaciones de Seguridad Social	0	0	Gastos de Funcionamiento	19,394,265.18	19,108,691.86
Contribuciones de Mejoras	0	0	Servicios Personales	15,812,690.93	14,699,750.36
Derechos	0	0	Materiales y Suministros	699,865.66	934,519.75
Productos	0	0	Servicios Generales	3,481,705.59	3,475,421.65
Aprocheamientos	21,946.84	42,411.23	Transferencia, Asignaciones, Subsidios y Otras Ayudas	0	0
Ingresos por Venta de Bienes y Prestación de Servicios	1,500,322.97	2,410,184.00	Transferencias Internas y Asignaciones al Sector Público	0	0
			Transferencia al Resto del Sector Público	0	0
			Subsidios y Subvenciones	0	0
			Ayudas Sociales	0	0
			Pensiones y Jubilaciones	0	0
<b>Participaciones, Aportaciones, Convenios, Incentivos Derivados de la Colaboración Fiscal, Fondos Distintos de Aportaciones, Transferencias, Asignaciones, Subsidios y Subvenciones, y Pensiones y Jubilaciones</b>	<b>21,052,912.18</b>	<b>21,062,338.00</b>			
Participaciones, Aportaciones, Convenios, Incentivos Derivados de la Colaboración Fiscal, Fondos Distintos de Aportaciones	0	16,860,064.00	Transferencias a Fideicomisos, Mandatos y Contratos Avalados	0	0
Transferencias, Asignaciones, Subsidios y Subvenciones, y Pensiones y Jubilaciones	21,052,912.18	4,202,252.00	Transferencias a la Seguridad Social	0	0
Otros Ingresos y Beneficios	0	-	Dorativos	0	0
Ingresos Financieros	0	-	Transferencias al Exterio	0	0
Incremento por Variación de Inventarios	0	0	Participaciones y Aportaciones	0	0
Diminución del Exceso de Estimaciones por Pérdida o Deterioro u Obsolescencia	0	0	Participaciones	0	0
Diminución del Exceso de Provisiones	0	0	Aportaciones	0	0
Otros Ingresos y Beneficios Varios	0	0	Convenios	0	0
<b>Total de Ingresos y Otros Beneficios</b>	<b>22,575,181.99</b>	<b>23,514,931.23</b>	<b>Intereses, Comisiones y Otros Gastos de la Deuda Pública</b>		
			Intereses de la Deuda Pública	0	0
			Comisiones de la Deuda Pública	0	0
			Gastos de la Deuda Pública	0	0
			Costo por Coberturas	0	0
			Apoyos Financieros	0	0
			<b>Otros Gastos y Pérdidas Extraordinarias</b>	<b>1,650,750.92</b>	<b>1,638,459.52</b>
			Estimaciones, Depreciaciones, Deterioros, Obsolescencia y Amortizaciones	1,650,750.92	1,638,459.52
			Provisiones	0	0
			Disminución de Inventarios	0	0
			Aumento por Insuficiencia de Estimaciones por Pérdida o Deterioro y Obsolescencia	0	0
			Aumento por Insuficiencia de Provisiones	0	0
			Otros Gastos	0	0
			<b>Inversión Pública</b>	<b>0</b>	<b>0</b>
			Inversión Pública no Capitalizable	0	0
			<b>Total de Gastos y Otras Pérdidas</b>	<b>21,645,016.10</b>	<b>20,797,151.48</b>
			<b>Resultados del Ejercicio (Almora/Desahorro)</b>	<b>930,165.89</b>	<b>2,717,779.75</b>

Bajo protesta de decir verdad declaramos que los Estados Financieros y sus Notas son razonablemente correctos y responsabilidad del emisor

  
MITRO JOSE ENRIQUE CARRILLO DUARTE  
DIRECTOR GENERAL

  
T.S.U. Leticia Romo de la Romero  
JEFE DE DIVISION DE RECURSOS FINANCIEROS

Concepto	2020	2019	Concepto	2020	2019
<b>INGRESOS Y OTROS BENEFICIOS</b>			<b>GASTOS Y OTRAS PERDIDAS</b>		
Ingresos de la Gestión	2,046.55	385,860.90	Gastos de Funcionamiento	2,783,434.97	2,668,212.99
Impuestos	0	0	Salarios Personales	2,197,092.52	2,030,516.82
Cuentas y Aportaciones de Seguridad Social	0	0	Materiales y Suministros	79,142.36	176,563.48
Contribuciones de Mejoramiento	0	0	Servicios Generales	507,200.07	461,131.99
Derechos	0	0			
Productos	2,046.55	6,125.90	Transferencia, Asignaciones, Subsidios y Otras Ayudas	0	0
Aprovechamientos	0	0	Transferencias Internas y Asignaciones al Sector Público	0	0
Ingresos por Venta de Bienes y Prestación de Servicios	0	370,735.00	Transferencias al Resto del Sector Público	0	0
			Subsidios y Subvenciones	0	0
			Ayudas Sociales	0	0
Participaciones, Aportaciones, Convenios, Incentivos Derivados de la Colaboración Fiscal, Fondos Distintos de Aportaciones, Aportaciones, Transferencias, Asignaciones, Subsidios y Subvenciones, y Pensiones y Jubilaciones	2,711,806.00	2,648,947.00	Pensionamientos y Jubilaciones	0	0
Participaciones, Aportaciones, Convenios, Incentivos Derivados de la Colaboración Fiscal, Fondos Distintos de Aportaciones	0	2,100,134.00	Transferencias a Fideicomisos, Mandatos y Contratos Analógicos	0	0
Transferencias, Asignaciones, Subsidios y Subvenciones, y Pensiones y Jubilaciones	2,711,806.00	548,813.00	Transferencias a la Seguridad Social	0	0
			Donativos	0	0
Otros Ingresos y Beneficios	0	0	Transferencias al Exterior	0	0
Ingresos Financieros	0	0			
Incremento por Variación de Inventarios	0	0	Participaciones y Aportaciones	0	0
Diminución del Exceso de Estimaciones por Pérdida o Deficiencia u Obsolescencia	0	0	Participaciones	0	0
Diminución del Exceso de Provisiones	0	0	Aportaciones	0	0
Otros Ingresos y Beneficios Varios	0	0	Convenios	0	0
<b>Total de Ingresos y Otros Beneficios</b>	<b>2,713,852.55</b>	<b>3,034,807.90</b>	Intereses, Comisiones y Otros Gastos de la Deuda Pública	0	0
			Intereses de la Deuda Pública	0	0
			Comisiones de la Deuda Pública	0	0
			Gastos de la Deuda Pública	0	0
			Costo por Coberturas	0	0
			Apoyos Financieros	0	0
			Otros Gastos y Pérdidas Extraordinarias	243,143.21	235,903.06
			Estimaciones, Depreciaciones, Deterioros, Obsolescencia y Amortizaciones	243,143.21	235,903.06
			Provisiones	0	0
			Diminución de Inventarios	0	0
			Aumento por Insuficiencia de Estimaciones por Pérdida o Deficiencia u Obsolescencia	0	0
			Aumento por Insuficiencia de Provisiones	0	0
			Otros Gastos	0	0
			Inversión Pública	0	0
			Inversión Pública no Capitalizable	0	0
			<b>Total de Gastos y Otras Pérdidas</b>	<b>3,026,576.18</b>	<b>2,904,115.15</b>
			<b>Resultados del Ejercicio (Ahorro/Desahorro)</b>	<b>312,725.63</b>	<b>130,692.75</b>

Bajo protesta de decir verdad declaramos que los Estados Financieros y sus Notas son razonablemente correctos y somos responsables de su elaboración.

  
MTR. JOSÉ ENRIQUE CARRILLO CUARTE  
DIRECTOR GENERAL

  
T.S.U. LETIA MELÉNDEZ ROMERO  
JEFE DE DIVISIÓN DE RECURSOS FINANCIEROS

Concepto	Origen	Aplicación	Concepto	Origen	Aplicación
<b>ACTIVO</b>	893,818.37	0	<b>PASIVO</b>	0	1,813,922.58
<b>Activo Circulante</b>	0	332,795.75	<b>Activo Circulante</b>	0	1,809,707.58
Efectivo y Equivalentes	0	252,783.38	Cuentas por Pagar a Corto Plazo	0	1,818,259.64
Derechos a Recibir Efectivo o Equivalentes	0	80,012.37	Documentos por Pagar a Corto Plazo	0	0
Derechos a Recibir Bienes o Servicios	0	0	Porción a Corto Plazo de la Deuda Pública a Largo Plazo	0	0
Inventarios	0	0	Títulos y Valores a Corto Plazo	0	0
Almacenes	0	0	Pasivos Diferidos a Corto Plazo	0	0
Estimación por Pérdida o Deterioro de Activos Circulantes	0	0	Fondos y Bienes de Terceros en Garantía y/o Administración a Corto Plazo	0	0
Otros Activos Circulantes	0	0	Provisiones a Corto Plazo	0	0
			Otros Pasivos a Corto Plazo	8,552.06	0
<b>Activo No Circulante</b>	1,226,614.12	0	<b>Activo No Circulante</b>	0	4,215.00
Inversiones Financieras a Largo Plazo	0	0	Cuentas por Pagar a Largo Plazo	0	4,215.00
Derechos a Recibir Efectivo o Equivalentes a Largo Plazo	0	0	Documentos por Pagar a Largo Plazo	0	0
Bienes Inmuebles, Infraestructura y Construcciones en Proceso	0	0	Deuda Pública a Largo Plazo	0	0
Bienes Muebles	0	424,136.80	Pasivos Diferidos a Largo Plazo	0	0
Activos Intangibles	0	0	Fondos y Bienes de Terceros en Garantía y/o Administración a Largo Plazo	0	0
Depreciación, Deterioro y Amortización Acumulada de Bienes	1,650,750.92	0	Provisiones a Largo Plazo	0	0
Activos Diferidos	0	0			
Estimación por Pérdida o Deterioro de Activos no Circulantes	0	0	<b>HACIENDA PÚBLICA/ PATRIMONIO</b>	920,104.21	0
Otros Activos no Circulantes	0	0	<b>Hacienda Pública/Patrimonio Contribuido</b>	0	0
			Aportaciones	0	0
			Donaciones de Capital	0	0
			Actualización de la Hacienda Pública / Patrimonio	0	0
			<b>Hacienda Pública/Patrimonio Generado</b>	920,104.21	0
			Resultados del Ejercicio (Ahorro / Desahorro)	2,585,987.58	0
			Resultados de Ejercicios Anteriores	0	1,665,863.37
			Revalúos	0	0
			Reservas	0	0
			Rectificaciones de Resultados de Ejercicios Anteriores	0	0
			<b>Exceso o Insuficiencia en la Actualización de la Hacienda Pública/Patrimonio</b>	0	0
			Resultado por Posición Monetaria	0	0
			Resultado por Tenencia de Activos no Monetarios	0	0

Bajo protesta de decir verdad declaramos que los Estados Financieros y sus Notas son razonablemente correctos y responsabilidad del emisor

MTRO. JOSÉ ENRIQUE CARRILLO DUARTE  
DIRECTOR GENERAL

T.S.U. LETICIANA VALLE AVILA ROMERO  
JEFE DE DIVISION DE RECURSOS FINANCIEROS

Concepto	Origen	Aplicación	Concepto	Origen	Aplicación
<b>ACTIVO</b>			<b>PASIVO</b>		
<b>Activo Circulante</b>			<b>Pasivo Circulante</b>		
Efectivo y Equivalentes	81,907.21	0	Cuentas por Pagar a Corto Plazo	260,818.42	0
Derechos a Recibir Efectivo o Equivalentes	53,501.65	79,159.25	Documentos por Pagar a Corto Plazo	260,818.42	0
Derechos a Recibir Bienes o Servicios	53,501.65	0	Partición a Corto Plazo de la Deuda Pública a Largo Plazo	0	0
Inventarios	0	79,159.25	Títulos y Valores a Corto Plazo	254,079	0
Almacenes	0	0	Pasivos Diferidos a Corto Plazo	0	0
Estimación por Pérdida o Deterioro de Activos Circulantes	0	0	Fondos y Bienes de Terceros en Garantía y/o Administración a Corto Plazo	0	0
Otros Activos Circulantes	0	0	Provisiones a Corto Plazo	0	0
			Otros Pasivos a Corto Plazo	6,739.26	0
<b>Activo No Circulante</b>					
Inversiones Financieras a Largo Plazo	77,664.81	0	<b>Pasivo No Circulante</b>		
Derechos a Recibir Efectivo o Equivalentes a Largo Plazo	0	0	Cuentas por Pagar a Largo Plazo	0	0
Bienes Inmuebles, Infraestructura y Construcciones en Proceso	0	0	Documentos por Pagar a Largo Plazo	0	0
Bienes Muebles	0	165,078.40	Deuda Pública a Largo Plazo	0	0
Activos Intangibles	0	0	Pasivos Diferidos a Largo Plazo	0	0
Depreciación, Deterioro y Amortización Acumulada de Bienes	243,143.21	0	Fondos y Bienes de Terceros en Garantía y/o en Administración a Largo Plazo	0	0
Activos Diferidos	0	0	Provisiones a Largo Plazo	0	0
Estimación por Pérdida o Deterioro de Activos no Circulantes	0	0			
Otros Activos no Circulantes	0	0	<b>HACIENDA PÚBLICA/ PATRIMONIO</b>		<b>312,725.63</b>
			Hacienda Pública/Patrimonio Contribuido	0	0
			Aportaciones	0	0
			Donaciones de Capital	0	0
			Actualización de la Hacienda Pública / Patrimonio	0	0
			<b>Hacienda Pública/Patrimonio Generado</b>		<b>312,725.63</b>
			Resultados del Ejercicio (Ahorro / Desahorro)	0	312,725.63
			Resultados de Ejercicios Anteriores	0	0
			Revalúos	0	0
			Reservas	0	0
			Rectificaciones de Resultados de Ejercicios Anteriores	0	0
			<b>Exceso o Insuficiencia en la Actualización de la Hacienda Pública/Patrimonio</b>		<b>0</b>
			Resultado por Posición Monetaria	0	0
			Resultado por Tenencia de Activos no Monetarios	0	0

Bajo protesta de decir verdad declaramos que los Estados Financieros y sus Notas son razonablemente correctos y responsabilidad del emisor

  
 MITRO JOSÉ ENRIQUE CARRILLO DUARTE  
 DIRECTOR GENERAL

  
 T. S. U. LEGAL MARILYN JULIA ROMERO  
 JEFE DE DIVISION DE RECURSOS FINANCIEROS

Concepto	2020	2019	Concepto	2020	2019
<b>Flujos de Efectivo de las Actividades de Operación</b>					
<b>Origen</b>	<b>2,773,249.27</b>	<b>3,042,467.66</b>	<b>Flujos de Efectivo de las Actividades de Inversión</b>		
Impuestos	0	0	Origen		0
Cuotas y Aportaciones de Seguridad Social	0	0	Bienes Inmuebles, Infraestructura y Construcciones en Proceso	0	0
Contribuciones de mejoras	0	0	Bienes Muebles	0	0
Derechos	0	0	Otros Orígenes de Inversión	0	0
Productos	2,048.55	6,125.90	<b>Aplicación</b>	<b>165,578.40</b>	<b>0</b>
Aprovechamientos	0	0	Bienes Inmuebles, Infraestructura y Construcciones en Proceso	165,578.40	0
Ingresos por Venta de Bienes y Prestación de Servicios	0	379,735.00	Bienes Muebles	0	0
Participaciones, Aportaciones, Convenios, Incentivos Derivados de la Colaboración Fiscal y Fondos Distintos de Aportaciones	0	2,100,134.00	Otras Aplicaciones de Inversión	0	0
Transferencias, Asignaciones, Subsidios y Subvenciones, y Pensiones y Jubilaciones	2,711,806.00	548,813.00	<b>Flujos Netos de Efectivo por Actividades de Inversión</b>	<b>165,578.40</b>	<b>0</b>
Otros Orígenes de Operación	59,397	7,660			
<b>Aplicación</b>	<b>2,661,172.52</b>	<b>2,645,368.92</b>	<b>Flujo de Efectivo de las Actividades de Financiamiento</b>		
Servicios Personales	2,072,228.07	1,992,080.55	Origen		0
Materiales y Suministros	78,142.38	176,563.46	Endeudamiento Neto	0	0
Servicios Generales	509,802.07	476,724.89	Interno	0	0
Transferencias Internas y Asignaciones al Sector Público	0	0	Externo	0	0
Transferencias al resto del Sector Público	0	0	Otros Orígenes de Financiamiento	0	0
Subsidios y Subvenciones	0	0	<b>Aplicación</b>	<b>0</b>	<b>0</b>
Ayudas Sociales	0	0	Servicios de la Deuda	0	0
Pensiones y Jubilaciones	0	0	Interno	0	0
Transferencias a Fideicomisos, Mandatos y Contratos Análogos	0	0	Externo	0	0
Transferencias a la Seguridad Social	0	0	Otras Aplicaciones de Financiamiento	0	0
Donativos	0	0	<b>Flujos netos de Efectivo por Actividades de Financiamiento</b>	<b>0</b>	<b>0</b>
Participaciones al Externo	0	0			
Participaciones	0	0	<b>Incremento/Disminución Neta en el Efectivo y Equivalentes al Efectivo</b>	<b>53,501.65</b>	<b>397,098.74</b>
Aportaciones	0	0			
Convenios	0	0	<b>Efectivo y Equivalentes al Efectivo al Inicio del Ejercicio</b>	<b>4,719,658.63</b>	<b>6,373,627.60</b>
Otras Aplicaciones de Operación	0	0	<b>Efectivo y Equivalentes al Efectivo al final del Ejercicio</b>	<b>4,666,056.98</b>	<b>6,770,726.54</b>
<b>Flujos Netos de Efectivo por Actividades de Operación</b>	<b>112,076.75</b>	<b>397,098.74</b>			

Bajo protesta de decir verdad declaramos que los Estados Financieros y sus Notas son razonablemente correctos y responsabilidad del emisor

  
Mtro. JOSÉ ENRIQUE CARRILLO DUARTE  
DIRECTOR GENERAL

  
T.S.U. LETICIA ESCOBEDO AVILA ROMERO  
JEFE DE DIVISIÓN DE RECURSOS FINANCIEROS

Concepto	2019	2020	Concepto	2019	2020
<b>Flujos de Efectivo de las Actividades de Operación</b>			<b>Flujos de Efectivo de las Actividades de Inversión</b>		
<b>Origen</b>			<b>Origen</b>		
Impuestos	22,575,161.99	23,514,331.23	Bienes Inmuebles, Infraestructura y Construcciones en Proceso	0	0
Cuotas y Aportaciones de Seguridad Social	0	0	Bienes Muebles	0	0
Contribuciones de mejoras	0	0	Otros Orígenes de Inversión	0	0
Derechos	0	0	<b>Aplicación</b>		
Productos	21,946.84	42,411.23	Bienes Inmuebles, Infraestructura y Construcciones en Proceso	424,136.80	115,535.41
Aprovechamientos	0	0	Bienes Muebles	424,136.80	115,535.41
Ingresos por Venta de Bienes y Prestación de Servicios	1,500,322.97	2,410,184.00	Otras Aplicaciones de Inversión	0	0
Participaciones, Aportaciones, Convenios, Incentivos Derivados de la Colaboración Fiscal y Fondos Distintos de Aportaciones	0	16,860,084.00	<b>Flujos Netos de Efectivo por Actividades de Inversión</b>		
Transferencias, Asignaciones, Subsidios y Jubilaciones	21,052,912.18	4,202,252.00		424,136.80	115,535.41
Otros Orígenes de Operación	0	0			
<b>Aplicación</b>			<b>Flujo de Efectivo de las Actividades de Financiamiento</b>		
Servicios Personales	21,898,251.81	22,617,138.36	<b>Origen</b>		
Materiales y Suministros	15,325,576.88	14,446,067.24	Endeudamiento Neto	0	0
Servicios Generales	699,663.66	994,519.75	Interno	0	0
Transferencias Internas y Asignaciones al Sector Público	3,401,736.59	3,397,277.75	Externo	0	0
Transferencias al resto del Sector Público	0	0	Otros Orígenes de Financiamiento	0	0
Subsidios y Subvenciones	0	0	<b>Aplicación</b>		
Ayudas Sociales	0	0	Servicios de la Deuda	0	0
Pensiones y Jubilaciones	0	0	Interno	0	0
Transferencias a Fideicomisos, Mandatos y Contratos Análogos	0	0	Externo	0	0
Transferencias a la Seguridad Social	0	0	Otras Aplicaciones de Financiamiento	0	0
Donativos	0	0	<b>Flujos netos de Efectivo por Actividades de Financiamiento</b>		
Transferencias al Exterior	0	0		0	0
Participaciones	0	0			
Aportaciones	0	0	<b>Incremento/Disminución Neta en el Efectivo y Equivalentes al Efectivo</b>		
Convenios	0	0		252,783.38	782,257.46
Otras Aplicaciones de Operación	2,271,083.48	3,839,273.62			
<b>Flujos Netos de Efectivo por Actividades de Operación</b>	676,920.18	897,792.87	<b>Efectivo y Equivalentes al Efectivo al Inicio del Ejercicio</b>		
			<b>Efectivo y Equivalentes al Efectivo al final del Ejercicio</b>		
				4,413,273.60	5,988,469.08
				4,666,056.98	6,770,726.54

Bajo protesta de decir verdad declaramos que los Estados Financieros y sus Notas son razonablemente correctos y responsabilidad del emisor.

 Mtro. José Enrique Carrillo Duarte  
 DIRECTOR GENERAL

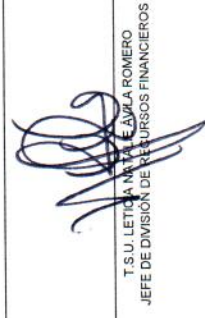
 T.S.U. LETICIA MARÍA ÁVILA ROMERO  
 JEFE DE DIVISIÓN DE RECURSOS FINANCIEROS

Concepto	Hacienda Pública/Patrimonio Contribuido	Hacienda Pública/Patrimonio Generado de Ejercicios Anteriores	Hacienda Pública/Patrimonio Generado del Ejercicio	Exceso o Insuficiencia en la Actualización de la Hacienda Pública / Patrimonio	TOTAL
<b>HACIENDA PÚBLICA/PATRIMONIO CONTRIBUIDO NETO 2019</b>	54,394,233.87	-	-	-	54,394,233.87
Aportaciones	10,412,444.00	-	-	-	10,412,444.00
Donaciones de Capital	43,981,789.87	-	-	-	43,981,789.87
Actualización de la Hacienda Pública/Patrimonio	0	-	-	-	0
<b>HACIENDA PÚBLICA /PATRIMONIO GENERADO NETO 2019</b>	-	28,188,768.36	1,655,821.69	-	29,844,590.05
Resultados del Ejercicio (Ahorro/Desahorro)	-	-	1,655,821.69	-	1,655,821.69
Resultados de Ejercicios Anteriores	-	28,188,768.36	-	-	28,188,768.36
Revalúos	0	0	0	0	0
Reservas	0	0	0	0	0
Rectificaciones de Resultados de Ejercicios Anteriores	0	0	0	0	0
<b>EXCESO O INSUFICIENCIA EN LA ACTUALIZACIÓN DE LA HACIENDA PÚBLICA PATRIMONIO NETO 2019</b>	-	-	0	0	0
Resultado por Posición Monetaria	0	0	0	0	0
Resultado por Tenencia de Activos no Monetarios	0	0	0	0	0
<b>HACIENDA PÚBLICA / PATRIMONIO NETO FINAL 2019</b>	54,394,233.87	28,188,768.36	1,655,821.69	0	24,549,643.92
<b>CAMBIOS EN LA HACIENDA PÚBLICA/PATRIMONIO CONTRIBUIDO NETO 2020</b>	0	0	0	0	0
Aportaciones	0	0	0	0	0
Donaciones de Capital	0	0	0	0	0
Actualización de la Hacienda Pública/Patrimonio	0	0	0	0	0
<b>VARIACIONES DE LA HACIENDA PÚBLICA / PATRIMONIO GENERADO NETO 2020</b>	-	1,665,883.37	2,585,987.58	-	920,104.21
Resultados del Ejercicio (Ahorro/Desahorro)	-	-	930,165.89	-	930,165.89
Resultados de Ejercicios Anteriores	-	1,665,883.37	1,655,821.69	-	10,061.68
Revalúos	0	0	0	0	0
Reservas	0	0	0	0	0
Rectificaciones de Resultados de Ejercicios Anteriores	0	0	0	0	0
<b>CAMBIOS EN EL EXCESO O INSUFICIENCIA EN LA ACTUALIZACIÓN DE LA HACIENDA PÚBLICA/ PATRIMONIO NETO 2020</b>	-	-	0	0	0
Resultado por Posición Monetaria	0	0	0	0	0
Resultado por Tenencia de Activos no Monetarios	0	0	0	0	0
<b>HACIENDA PÚBLICA / PATRIMONIO NETO FINAL 2020</b>	54,394,233.87	29,854,651.73	930,165.89	-	25,469,748.03

Bajo protesta de decir verdad declaramos que los Estados Financieros y sus datos son razonablemente correctos y responsabilidad del emisor

MTRO. JOSÉ ENRIQUE CARRILLO DUARTE

DIRECTOR GENERAL

T.S.U. LETICIA GARCÍA CAVILA ROMERO

JEFE DE DIVISION DE RECURSOS FINANCIEROS



Concepto	Saldo Inicial 1	Cargos del Periodo 2	Abonos del Periodo 3	Saldo Final 4 = (1+2-3)	Variación del Periodo (4-1)
<b>ACTIVO</b>					
<b>Activo Circulante</b>	<b>4,413,641.60</b>	<b>47,717,408.22</b>	<b>47,384,612.47</b>	<b>4,746,437.35</b>	<b>332,795.75</b>
Efectivo y Equivalentes	4,413,273.60	24,106,836.11	23,854,052.73	4,666,056.98	252,783.38
Derechos a Recibir Efectivo o Equivalentes	368.00	23,610,572.11	23,530,659.74	80,380.37	80,012.37
Derechos a Recibir Bienes o Servicios	0	0	0	0	0
Inventarios	0	0	0	0	0
Almacenes	0	0	0	0	0
Estimación por Pérdida o Deterioro de Activos Circulantes	0	0	0	0	0
Otros Activos Circulantes	0	0	0	0	0
<b>Activo No Circulante</b>	<b>22,944,208.72</b>	<b>424,136.80</b>	<b>1,650,750.92</b>	<b>21,717,594.60</b>	<b>1,226,614.12</b>
Inversiones Financieras a Largo Plazo	0	0	0	0	0
Derechos a Recibir Efectivo o Equivalentes a Largo Plazo	0	0	0	0	0
Bienes Inmuebles, Infraestructura y Construcciones en Proceso	37,073,700.36	-	-	37,073,700.36	-
Bienes Muebles	29,356,596.76	424,136.80	-	29,780,733.56	424,136.80
Activos Intangibles	1,611,931.30	-	-	1,611,931.30	-
Depreciación, Deterioro y Amortización Acumulada de Bienes	45,104,182.70	-	1,650,750.92	46,754,933.62	1,650,750.92
Activos Diferidos	6,163.00	-	-	6,163.00	-
Estimación por Pérdida o Deterioro de Activos no Circulantes	-	-	-	0	0
Otros Activos no Circulantes	0	0	0	0	0
<b>TOTAL DEL ACTIVO</b>	<b>27,357,850.32</b>	<b>48,141,545.02</b>	<b>49,035,363.39</b>	<b>26,464,031.95</b>	<b>893,818.37</b>

Bajo protesta de decir verdad declaro que los Estados Financieros y sus Notas son razonablemente correctos y responsabilidad del emisor



MTRO. JOSÉ ENRIQUE CARRILLO DUARTE  
DIRECTOR GENERAL



T.S.U. LETICIA NATALIE ÁVILA ROMERO  
JEFE DE DIVISION DE RECURSOS FINANCIEROS

Concepto	Saldo Inicial 1	Cargos del Periodo 2	Abonos del Periodo 3	Saldo Final 4=(1+2-3)	Variación del Periodo (4-1)
<b>ACTIVO</b>					
<b>Activo Circulante</b>	<b>4,720,779.75</b>	<b>5,572,839.53</b>	<b>5,547,181.93</b>	<b>4,746,437.35</b>	<b>25,657.60</b>
Efectivo y Equivalentes	4,719,558.63	2,707,940.84	2,761,442.49	4,666,056.98	53,501.65
Derechos a Recibir Efectivo o Equivalentes	1,221.12	2,864,898.69	2,785,739.44	80,380.37	79,159.25
Derechos a Recibir Bienes o Servicios	0	0	0	0	0
Inventarios	0	0	0	0	0
Almacenes	0	0	0	0	0
Estimación por Pérdida o Deterioro de Activos Circulantes	0	0	0	0	0
Otros Activos Circulantes	0	0	0	0	0
<b>Activo No Circulante</b>	<b>21,795,159.41</b>	<b>165,578.40</b>	<b>243,143.21</b>	<b>21,717,594.60</b>	<b>77,564.81</b>
Inversiones Financieras a Largo Plazo	0	0	0	0	0
Derechos a Recibir Efectivo o Equivalentes a Largo Plazo	0	0	0	0	0
Bienes Inmuebles, Infraestructura y Construcciones en Proceso	37,073,700.36	0	0	37,073,700.36	0
Bienes Muebles	29,615,155.16	165,578.40	0	29,780,733.56	165,578.40
Activos Intangibles	1,611,931.30	0	0	1,611,931.30	0
Depreciación, Deterioro y Amortización Acumulada de Bienes	46,511,790.41	0	243,143.21	46,754,933.62	243,143.21
Activos Diferidos	6,163.00	0	0	6,163.00	0
Estimación por Pérdida o Deterioro de Activos no Circulantes	0	0	0	0	0
Otros Activos no Circulantes	0	0	0	0	0
<b>TOTAL DEL ACTIVO</b>	<b>26,515,939.16</b>	<b>5,738,417.93</b>	<b>5,790,325.14</b>	<b>26,464,031.95</b>	<b>51,907.21</b>

Bajo protesta de decir verdad declaramos que los Estados Financieros y sus Notas son razonablemente correctos y responsabilidad del emisor

MTRO. JOSÉ ENRIQUE CARRILLO DUARTE  
DIRECTOR GENERAL

T.S.U. LETICIA NATALIE VILLCA ROMERO  
JEFE DE DIVISIÓN DE RECURSOS FINANCIEROS

Denominación de las Deudas	Moneda de Contratación	Institución o País Acreedor	Saldo Inicial del Periodo	Saldo Final del Periodo
<b>DEUDA PÚBLICA</b>				
<b>Corto Plazo</b>				
<b>Deuda Interna</b>				
Instituciones de Crédito	Peso	México	0	0
Títulos y Valores	Peso	México	0	0
Arrendamientos Financieros	Peso	México	0	0
<b>Deuda Externa</b>				
Organismos Financieros Internacionales	Peso	México	0	0
Deuda Bilateral	Peso	México	0	0
Títulos y Valores	Peso	México	0	0
Arrendamientos Financieros	Peso	México	0	0
<b>Subtotal a Corto Plazo</b>			<b>0</b>	<b>0</b>
<b>Largo Plazo</b>				
<b>Deuda Interna</b>				
Instituciones de Crédito	Peso	México	0	0
Títulos y Valores	Peso	México	0	0
Arrendamientos Financieros	Peso	México	0	0
<b>Deuda Externa</b>				
Organismos Financieros Internacionales	Peso	México	0	0
Deuda Bilateral	Peso	México	0	0
Títulos y Valores	Peso	México	0	0
Arrendamientos Financieros	Peso	México	0	0
<b>Subtotal a Largo Plazo</b>			<b>0</b>	<b>0</b>
<b>Otros Pasivos</b>				
	Peso	México	2,808,206.50	994,283.92
<b>Total de Deuda y Otros Pasivos</b>			<b>2,808,206.50</b>	<b>994,283.92</b>

Bajo protesta de decir verdad declaramos que los Estados Financieros y sus Notas son razonablemente correctos y responsabilidad del emisor

MTRO. JOSÉ ENRIQUE CARRILLO DUARTE  
DIRECTOR GENERAL

T.S.U. LETICIA NATALIE AVILA ROMERO  
JEFE DE DIVISION DE RECURSOS FINANCIEROS

Denominación de las Deudas		Moneda de Contratación	Institución o País Acreedor	Saldo Inicial del Periodo	Saldo Final del Periodo
<b>DEUDA PÚBLICA</b>					
<b>Corto Plazo</b>					
<b>Deuda Interna</b>				0	0
Instituciones de Crédito	Peso	México		0	0
Títulos y Valores	Peso	México		0	0
Arrendamientos Financieros	Peso	México		0	0
<b>Deuda Externa</b>				0	0
Organismos Financieros Internacionales	Peso	México		0	0
Deuda Bilateral	Peso	México		0	0
Títulos y Valores	Peso	México		0	0
Arrendamientos Financieros	Peso	México		0	0
<b>Subtotal a Corto Plazo</b>				0	0
<b>Largo Plazo</b>					
<b>Deuda Interna</b>				0	0
Instituciones de Crédito	Peso	México		0	0
Títulos y Valores	Peso	México		0	0
Arrendamientos Financieros	Peso	México		0	0
<b>Deuda Externa</b>				0	0
Organismos Financieros Internacionales	Peso	México		0	0
Deuda Bilateral	Peso	México		0	0
Títulos y Valores	Peso	México		0	0
Arrendamientos Financieros	Peso	México		0	0
<b>Subtotal a Largo Plazo</b>				0	0
<b>Otros Pasivos</b>				733,465.50	994,283.92
<b>Total de Deuda y Otros Pasivos</b>				<b>733,465.50</b>	<b>994,283.92</b>

Bajo protesta de decir verdad declaramos que los Estados Financieros y sus Notas son razonablemente correctos y responsabilidad del emisor

MTRO. JOSÉ ENRIQUE CARRILLO DUARTE  
DIRECTOR GENERAL

T. S. U. LETICIA NAVARRETE AVILA ROMERO  
JEFE DE DIVISIÓN DE RECURSOS FINANCIEROS



Cuenta Pública 2020  
INSTITUTO TECNOLÓGICO SUPERIOR DEL SUR DEL ESTADO DE YUCATAN  
Informe de Pasivos Contingentes  
Del 1 de Enero al 31 de Julio de 2020  
(Pesos)



*"En cumplimiento a lo dispuesto en los artículos 46, fracción I, inciso d, y 52 de la Ley General de Contabilidad Gubernamental, y de conformidad con lo establecido en el capítulo VII, numeral III, inciso g) del Manual de Contabilidad Gubernamental emitido por el CONAC, el ente público informa lo siguiente:"*

Cuenta	Concepto	Importe
<b>« NO APLICA »</b>		
<b>TOTAL</b>		

Bajo protesta de decir verdad declaramos que los Estados Financieros y sus Notas son razonablemente correctos y responsabilidad del emisor

  
MTR. JOSÉ ENRIQUE CARRILLO DUARTE  
DIRECTOR GENERAL

  
T.S.U. LETICIA NATALIE ÁVILA ROMERO  
JEFE DE DIVISIÓN DE RECURSOS FINANCIEROS

Con el propósito de dar cumplimiento a los artículos 46 y 49 de la Ley General de Contabilidad Gubernamental, los entes públicos deberán acompañar notas a los estados financieros cuyos rubros así lo requieran teniendo presente los postulados de revelación suficiente e importancia relativa, con la finalidad que la información sea de mayor utilidad para los usuarios.

A continuación se presenta los tres tipos de notas que acompañan a los estados, a saber:

- a) Notas de desglose;
- b) Notas de memoria (cuentas de orden), y
- c) Notas de gestión administrativa

**A) NOTAS DE  
DESGLOSE**

**I) Notas al Estado de Situación Financiera**

**Activo  
Efectivo y Equivalentes**

1. El rubro Efectivo y Equivalentes está integrado por las siguientes cuentas y subcuentas:

<b>EFFECTIVO Y EQUIVALENTES</b>	<u>\$4,666,056.98</u>
<b>EFFECTIVO</b>	\$ 12,000.00
Fondo fijo materiales, suministros y servicios generales	\$ 7,000.00

Fondo fijo viáticos \$ 5,000.00  
Caja/Tesorería \$ -

**BANCOS/TESORERÍA**

**\$4,654,056.98**

**Banamex**

**\$4,652,742.75**

BMX CTA 6997541 \$305,574.25  
BMX INTEGRAL 7515255613 \$808,561.18  
BMX CTA 7007294 \$332,766.82  
BMX CTA 7007367 \$2,129,395.29  
BMX CTA 7007375 \$452,212.54  
BMX CTA. 70102576762 \$40.13  
BMX CTA. 70107251373 \$39,647.26  
BMX CTA 7011/8259449 \$575,849.22  
BMX CTA. 7012/6497324 \$4,981.38  
BMX CTA. 7012/7922290 \$3,714.68

**Scotiabank Inverlat S.A.**

**\$1,314.23**

SCOTIABANK CTA. 17008015902 \$1,314.23

El saldo en Bancos/Tesorería de las cuentas 6997541 y 7515255613 corresponden a cuentas de inversión con el mismo banco. El saldo de la cuenta 70102576762, corresponde al Proyecto de Apoyo a la Incorporación de los Nuevos Profesores de Tiempo Completo, nivel doctorado, autorizado según oficio DSA/103.5/15/10449 de la Secretaría de Educación Superior/ Dirección General de Educación Superior Universitaria. El saldo de la cuenta Scotiabank Cta. 7008015902 corresponde al Proyecto de Apoyo a la Incorporación de los Nuevos Profesores de Tiempo Completo, nivel maestría, autorizado según oficio DSA/ 103.5/15/7924 de la Secretaría de Educación Superior/ Dirección General de Educación Superior Universitaria. El Saldo de la cuenta BMX cta 70107251373, corresponde al Programa para el desarrollo profesional docente del ejercicio fiscal 2017. El saldo de la cuenta BMX cta 7014/2939574 corresponde al recurso del "Programa para el Desarrollo Profesional Docente (PRODEP)" del ejercicio fiscal 2018. El saldo de las cuentas BMX cta 7012/6497324 y BMX cta 7012/7922290, corresponden al Proyecto de Diagnóstico, Transferencia de Tecnología y Soporte Técnico para atender las necesidades de los PRODETER, autorizados por la Secretaría de Administración y Finanzas)

**Derechos a Recibir Efectivo y Equivalentes y Bienes y Servicios a Recibir**

2. El monto que se encuentra pendiente de cobro y por recuperar de efectivo y equivalentes es por la cantidad de \$ **80,380.37**, el cual se detalla a continuación:

<b>Derechos a Recibir Efectivo o Equivalentes</b>	<b>80,380.37</b>
<u>Cuentas x Cobrar a Cto Plazo</u>	79,158.00
Secretaría de Administración y Finanzas	79,158.00
<u>Deudores Diversos x Cobrar a Corto Plazo</u>	1,050.00
<b>Gastos por Comprobar</b>	1,050.00
José Zacarías Ayora Galera	1,050.00

**Deudores Diversos**

Tesorería

Otros Derechos a recibir efectivo o equivalentes	172.37
Subsidio al empleo pagado	172.37

Las Cuentas que conforman el rubro "Derechos a recibir efectivo o equivalente" corresponden al ejercicio actual.

3. El monto de los derechos a recibir bienes o servicios, es por la cantidad de \$ 0.00

**Bienes Disponibles para su Transformación o Consumo (inventarios)**

4. El Instituto Tecnológico Superior del Sur del Estado de Yucatán no realiza ningún proceso de transformación y/o elaboración de bienes.
5. El Instituto Tecnológico Superior del Sur del Estado de Yucatán no maneja registros, ni bienes en la cuenta de almacén

**Inversiones Financieras**

6. El Instituto Tecnológico Superior del Sur del Estado de Yucatán no maneja registros de Inversiones Financieras.
7. El Instituto Tecnológico Superior del Sur del Estado de Yucatán no informa de saldos de participaciones y aportaciones de capital de inversiones financieras



**Bienes Muebles, Inmuebles e Intangibles**

8. Los Bienes Muebles e Inmuebles adquiridos durante el periodo se reflejan en cuentas de situación financiera, se registran a sus costo de adquisición y de acuerdo a las reglas de valoración del patrimonio vigentes, agrupadas conforme al Clasificador por Objeto del Gasto del Manual de Contabilidad del ITSSY.

	Saldo Inicial	Altas	Saldo Final
<b>BIENES MUEBLES E INMUEBLES</b>	<b>\$66,430,297.12</b>	<b>\$424,136.80</b>	<b>\$66,854,433.92</b>
<b>BIENES INMUEBLES</b>	<b>\$37,073,700.36</b>	<b>\$0.00</b>	<b>\$37,073,700.36</b>
EDIFICIOS NO HABITACIONALES	\$37,073,700.36	\$0.00	\$37,073,700.36
<b>BIENES MUEBLES</b>	<b>\$29,356,596.76</b>	<b>\$424,136.80</b>	<b>\$29,780,733.56</b>
MOBILIARIO Y EQUIPO DE ADMINISTRACIÓN	\$13,149,273.28	\$215,458.40	\$13,364,731.68
Muebles de Oficina y Estantería	\$3,559,122.31	\$0.00	\$3,559,122.31
Equipo de Cómputo y de Tecnologías de la Información	\$9,178,046.06	\$195,854.40	\$9,373,900.46
Otros Mobiliarios y Equipos de Administración	\$412,104.91	\$19,604.00	\$431,708.91
MOBILIARIO Y EQUIPO EDUCACIONAL Y RECREATIVO	\$3,346,663.56	\$0.00	\$3,346,663.56
Equipos y Aparatos Audiovisuales	\$653,148.58	\$0.00	\$653,148.58
Cámaras Fotográficas y de Video	\$153,479.32	\$0.00	\$153,479.32
Otro Mobiliario y Equipo Educativo y Recreativo	\$2,540,035.66	\$0.00	\$2,540,035.66
EQUIPO E INSTRUMENTAL MÉDICO Y DE LABORATORIO	\$10,417,102.83	\$0.00	\$10,417,102.83
Equipo Médico y de Laboratorio	\$9,562,342.13	\$0.00	\$9,562,342.13
Instrumental Médico y de Laboratorio	\$854,760.70	\$0.00	\$854,760.70
VEHÍCULOS Y EQUIPO DE TRANSPORTE	\$1,256,202.46	\$0.00	\$1,256,202.46
vehículos y equipo terrestre	\$1,256,202.46	\$0.00	\$1,256,202.46
MAQUINARIA, OTROS EQUIPOS Y HERRAMIENTAS	\$1,187,354.63	\$208,678.40	\$1,396,033.03
Sistemas de Aire Acondicionado, Calefacción y de Refrigeración Industrial y Comercial	\$34,707.95	\$0.00	\$34,707.95
Equipos de Generación Eléctrica, Aparatos y Accesorios Eléctricos	\$116,958.95	\$165,578.40	\$282,537.35

Herramientas y Máquinas-Herramienta \$1,035,687.73 \$43,100.00 \$1,078,787.73

Respecto a la depreciación se indica lo siguiente:

- Para el cálculo de la depreciación se utiliza el método establecido por el CONAC mediante las Reglas Específicas del Registro y Valoración del Activo.

	Saldo Inicial	Depreciación del Ejercicio 2020	Saldo Final
<b>DEPRECIACIÓN ACUMULADA DE BIENES MUEBLES E INMUEBLES</b>	<b>\$43,703,057.80</b>	<b>\$1,505,453.81</b>	<b>\$45,208,511.61</b>
DEPRECIACIÓN ACUMULADA DE BIENES INMUEBLES	\$17,859,447.79	\$940,385.53	\$18,799,833.32
DEPRECIACIÓN ACUMULADA DE BIENES MUEBLES	\$25,843,610.01	\$565,068.28	\$26,408,678.29

9. El saldo de bienes intangibles y diferidos se integra como sigue:

	Saldo Inicial	Altas	Saldo Final
<b>ACTIVOS INTANGIBLES</b>	<b>\$1,611,931.30</b>	<b>\$0.00</b>	<b>\$1,611,931.30</b>
SOFTWARE	\$120,438.69	\$0.00	\$120,438.69
LICENCIAS	\$1,491,492.61	\$0.00	\$1,491,492.61
Licencias Informáticas e Intelectuales	\$1,491,492.61	\$0.00	\$1,491,492.61

	Saldo Inicial	Amortización del Ejercicio 2020	Saldo Final
<b>AMORTIZACIÓN ACUMULADA DE BIENES</b>	<b>\$1,401,124.90</b>	<b>\$145,297.11</b>	<b>\$1,546,422.01</b>
AMORTIZACIÓN ACUMULADA DE ACTIVOS INTANGIBLES	\$1,401,124.90	\$145,297.11	\$1,546,422.01

Estimaciones y Deterioros

10. El Instituto Tecnológico Superior del Sur del Estado de Yucatán no realiza la determinación de estimaciones de cuentas incobrables, de inventarios, de activos biológicos, etc.

**Otros Activos**

11.- El Instituto Tecnológico Superior del Sur del Estado de Yucatán no cuenta con información de otros activos

**Pasivo**

1. El saldos de las cuentas que integran el pasivo a corto y largo plazo se integran como sigue:

**CUENTAS POR PAGAR A CORTO PLAZO** **\$972,915.56**

**SERVICIOS PERSONALES POR PAGAR A CORTO PLAZO**

Remuneración por pagar al Personal de carácter permanente a CP	\$0.00
Remuneraciones Adicionales y Especiales por Pagar a CP	\$4,407.47
Seguridad Social y Seguros por pagar a CP	\$287,114.85
Otras prestaciones sociales y económicas por pagar a CP	\$55,728.11
Estímulos a servidores públicos por pagar a CP	\$0.00

**PROVEEDORES POR PAGAR A CORTO PLAZO**

Viajes SakBe S.A. de C.V.	\$0.00
	\$0.00

**RETENCIONES Y CONTRIBUCIONES POR PAGAR A CORTO PLAZO**

Impuestos Sobre nóminas y otros que derivan de una relación laboral	\$79,972.00
Retención ISR a personal permanente	\$247,191.49
Retención ISR a personal transitorio	\$2,137.18
Cuota ISSTEY 8%	\$174,406.32
Prestamos ISSTEY	\$121,699.39
Iva trasladado cobrado	\$0.00

**OTRAS CUENTAS POR PAGAR A CORTO PLAZO**

Ivan Granados Domínguez

\$258.75  
\$258.75

**OTROS PASIVOS A CORTO PLAZO**

OTROS PASIVOS CIRCULANTES

Metlife Mexico S.A.

\$20,360.54  
\$20,360.54  
\$20,360.54

**TOTAL PASIVO A CORTO PLAZO**

\$993,276.10

**CUENTAS POR PAGAR A LARGO PLAZO**

**PROVEEDORES POR PAGAR A CORTO PLAZO**

RADIOMOVIL DIPSA S.A. DE C.V.

\$1,007.82  
\$1,007.82  
\$1,007.82

**TOTAL PASIVO A LARGO PLAZO**

\$1,007.82

**TOTAL PASIVO AL 31-07-2020**

\$994,283.92

El Pasivo Circulante, representa aquellas obligaciones en las que la exigibilidad de pago es menor a un año.

En cuanto al rubro de Pasivo no Circulante, este se constituye por las obligaciones, cuyo vencimiento será posterior a doce meses. El saldo del Proveedor por pagar a Largo Plazo corresponde a una adquisición del ejercicio 2018.

2.- El Instituto Tecnológico Superior del Sur del Estado de Yucatán, no tiene recursos en fondo de bienes de terceros en administración y/o en garantía a corto y largo plazo.

3. El Instituto Tecnológico Superior del Sur del Estado de Yucatán no tiene registro de pasivos diferidos de corto o largo plazo.

## II) NOTAS AL ESTADO DE ACTIVIDADES

### Ingresos de Gestión

Representa el monto de los ingresos recaudados acumulados a la fecha, por productos e ingresos por venta de bienes y servicios

1.- Las cuentas que integran los ingresos de la gestión, presentan los siguientes saldos:

<b>INGRESOS DE GESTIÓN</b>	<b><u>\$1,522,269.81</u></b>
<b>PRODUCTOS</b>	<b><u>\$21,946.84</u></b>
INTERESES BMX 6997541	\$962.24
INTERESES BMX INTEGRAL 7515255613	\$3,789.04
INTERESES BMX 7007294	\$2,446.51
INTERESES BMX7007367	\$13,770.33
INTERESES BMX7007375	\$978.72
<b>INGRESOS POR VENTA DE BIENES Y PRESTACIÓN DE SERVICIOS</b>	<b><u>\$1,500,322.97</u></b>
INSCRIPCIONES	\$10,400.00
REINSCRIPCIONES	\$1,135,930.00
FICHAS EXAMEN ADMISIÓN	\$33,000.00
SERVICIO DE IMPRESIÓN	\$2,124.00
CONSTANCIAS	\$11,500.00
CERTIFICADO PARCIAL	\$1,150.00
EXAMEN GLOBAL DE INGLES	\$750.00
RECARGOS	\$3,375.00
PAQUETE DE TITULACIÓN	\$81,000.00
CURSO DE INGLES	\$75,500.00
CURSO DE VERANO	\$600.00
SERVICIO DE FOTOCOPIADO	\$1,395.00
RESIDENCIA PROFESIONAL	\$4,350.00

REPOSICIÓN DE CREDENCIAL	\$400.00
APOYO A SERVICIOS EDUCATIVOS	\$15,216.97
PAQUETE DE EGRESO	\$45,000.00
ACTO RECEPCIÓN PROFESIONAL	\$16,200.00
OTROS INGRESOS POR SERVICIOS	\$62,432.00

**Participaciones, Aportaciones, Convenios, Incentivos derivados de la colaboración fiscal, Fondos distintos de Aportaciones, Transferencias, Asignaciones, Subsidios y Subvenciones, y Pensiones y Jubilaciones**

2.- Las cuentas que integran los ingresos por participaciones, aportaciones, convenios, incentivos derivados de la colaboración fiscal, fondos distintos de aportaciones, transferencias, asignaciones, subsidios y otras ayudas presentan los siguientes saldos:

<b>PARTICIPACIONES, APORTACIONES, CONVENIOS, INCENTIVOS DERIVADOS DE LA COLABORACIÓN FISCAL, FONDOS DISTINTOS DE APORTACIONES, TRANSFERENCIAS, ASIGNACIONES, SUBSIDIOS Y SUBVENCIONES, Y PENSIONES Y JUBILACIONES</b>	<b><u>\$21,052,912.18</u></b>
TRANSFERENCIAS, ASIGNACIONES, SUBSIDIOS Y SUBVENCIONES, Y PENSIONES Y JUBILACIONES	<b>\$21,052,912.18</b>
SUBSIDIOS Y SUBVENCIONES	\$21,052,912.18
SUBSIDIO FEDERAL	17,439,183.00
SUBSIDIO ESTATAL	3,482,638.00
OTRAS TRANSFERENCIAS	131,091.18

Se registra en el mes de Junio, Ingreso por Proyectos de Investigación 2020, por parte del Tecnológico Nacional de México.

**Otros Ingresos y Beneficios**

3.- El Instituto Tecnológico Superior del Sur, no tiene registros de otros ingresos y beneficios

**Gastos y Otras Pérdidas**

1. Los Gastos de Funcionamiento se integran con los siguientes rubros y cuentas:

<b>GASTOS DE FUNCIONAMIENTO</b>	<b>\$19,994,265.18</b>
SERVICIOS PERSONALES	<b>\$15,812,690.93</b>
REMUNERACIONES AL PERSONAL DE CARÁCTER PERMANENTE	\$12,160,441.97
REMUNERACIONES AL PERSONAL DE CARÁCTER TRANSITORIO	\$0.00
REMUNERACIONES ADICIONALES Y ESPECIALES	\$911,467.97
SEGURIDAD SOCIAL	\$1,606,716.91
OTRAS PRESTACIONES SOCIALES Y ECONÓMICAS	\$1,134,064.08
PAGO DE ESTÍMULOS A SERVIDORES PÚBLICOS	\$0.00
MATERIALES Y SUMINISTROS	<b>\$699,865.66</b>
MATERIALES DE ADMINISTRACIÓN, EMISIÓN DE DOCUMENTOS Y ARTÍCULOS OFICIALES	\$145,648.02
ALIMENTOS Y UTENSILIOS	\$133,907.05
MATERIALES Y ARTÍCULOS DE CONSTRUCCIÓN Y DE REPARACIÓN	\$84,100.65
PRODUCTOS QUÍMICOS, FARMACÉUTICOS Y DE LABORATORIO	\$24,804.77
COMBUSTIBLES, LUBRICANTES Y ADITIVOS	\$188,118.66
VESTUARIO, BLANCOS, PRENDAS DE PROTECCIÓN Y ARTÍCULOS DEPORTIVOS	\$47,470.57
HERRAMIENTAS, REFACCIONES Y ACCESORIOS MENORES	\$75,815.94
SERVICIOS GENERALES	<b>\$3,481,708.59</b>
SERVICIOS BÁSICOS	\$579,956.96
SERVICIOS DE ARRENDAMIENTO	\$50,622.40
SERVICIOS PROFESIONALES, CIENTÍFICOS Y TÉCNICOS Y OTROS SERVICIOS	\$1,119,189.81
SERVICIOS FINANCIEROS, BANCARIOS Y COMERCIALES	\$128,230.54
SERVICIOS DE INSTALACIÓN, REPARACIÓN, MANTENIMIENTO Y CONSERVACIÓN	\$532,997.00
SERVICIOS DE COMUNICACIÓN SOCIAL Y PUBLICIDAD	\$183,344.65
SERVICIOS DE TRASLADO Y VIÁTICOS	\$153,848.60
SERVICIOS OFICIALES	\$16,122.00
OTROS SERVICIOS GENERALES	\$717,396.63

### III) NOTAS AL ESTADO DE VARIACIÓN EN LA HACIENDA PÚBLICA

1. El patrimonio Contribuido presenta las siguientes variaciones y se integra como se muestra a continuación:

HACIENDA PÚBLICA/PATRIMONIO CONTRIBUIDO	SALDO INICIAL	VARIACIONES	SALDO FINAL
Aportaciones	54,394,233.87	0.00	54,394,233.87
Donaciones de Capital	10,412,444.00	0.00	10,412,444.00
	43,981,789.87	0.00	43,981,789.87

2. El patrimonio generado se integra como se presenta a continuación:

	SALDO INICIAL	VARIACIONES	SALDO FINAL
<b>HACIENDA PÚBLICA/PATRIMONIO GENERADO</b>	<b>-28,611,760.21</b>	<b>-312,725.63</b>	<b>-28,924,485.84</b>
Resultado del ejercicio (ahorro/desahorro)	1,242,891.52	-312,725.63	930,165.89
Resultado de ejercicios anteriores	-29,854,651.73	0	-29,854,651.73
Resultados acumulados	-29,854,651.73		-29,854,651.73
Año 1998	0		0
Año 1999	0		0
Año 2000	0		0
Año 2001	0		0
Año 2002	-16,840.00		-16,840.00
Año 2003	45,580.26		45,580.26
Año 2004	83,917.08		83,917.08
Año 2005	-2,614,872.14		-2,614,872.14
Año 2006	-2,525,606.11		-2,525,606.11
Año 2007	-4,651,148.58		-4,651,148.58
Año 2008	-2,118,882.06		-2,118,882.06
Año 2009	-2,387,312.87		-2,387,312.87
Año 2010	-787,335.44		-787,335.44
Año 2011	-708,517.70		-708,517.70



Año 2012	-1,666,209.20	-1,666,209.20
Año 2013	4,298,571.39	4,298,571.39
Año 2014	-5,327,660.96	-5,327,660.96
Año 2015	-3,094,872.67	-3,094,872.67
Año 2016	-1,402,354.01	-1,402,354.01
Año 2017	-2,110,987.57	-2,110,987.57
Año 2018	-3,204,237.78	-3,204,237.78
Año 2019	-1,655,821.69	-1,655,821.69

#### IV) NOTAS AL ESTADO DE FLUJOS DE EFECTIVO

##### Efectivos y Equivalentes

1. El análisis de los saldos inicial y final que figuran en la última parte del Estado de Flujo de Efectivo en la cuenta de efectivo y equivalentes es como sigue:

	2020	2019
Efectivo	12,000.00	12000.00
Efectivo en Bancos-Tesorería	4,654,056.98	6,758,726.54
Efectivo en Bancos-Dependencias		
Inversiones Temporales (hasta 3 meses)		
Fondos con afectación Específica		
Depósitos de fondos a terceros y otros		
<b>Total Efectivo y Equivalentes</b>	<b>4,666,056.98</b>	<b>6,770,726.54</b>

2. Se detalla la integración de bienes muebles e inmuebles de acuerdo al origen de la fuente de financiamiento utilizado

	Ingresos Propios	Subsidio Federal	Subsidio Estatal	Total
<b>Bienes Muebles, Inmuebles e Intangibles</b>	258,558.40	165,578.40	0.00	<b>424,136.80</b>
Bienes Inmuebles	0.00	0	0	<b>0.00</b>
Bienes Muebles	258,558.40	165,578.40		<b>424,136.80</b>

<u>Mobiliario y Equipo de Administración</u>	215,458.40		0	215,458.40
Muebles de Oficina y Estantería	0	0	0	0.00
Muebles Excepto de Oficina y Estantería	0	0	0	0.00
Equipo de Cómputo y Tec. De Infor	195,854.40	0	0	195,854.40
Otros Mobiliarios y Equipos de Admón.	19,604.00	0	0	19,604.00
<u>Mobiliario y Equipo Educativo y Recreativo</u>	0	0	0	0.00
Equipos y Aparatos Audiovisuales	0	0	0	0.00
Aparatos Deportivos	0	0	0	0.00
Cámaras Fotográficas y de Video	0	0	0	0.00
Otro Mob. y Equipo Educativo y Recreativo	0	0	0	0.00
<u>Equipo e Instrumental Médico y de Laboratorio</u>	0	0	0	0.00
Equipo Médico y de Laboratorio	0	0	0	0.00
Instrumental Médico y de Laboratorio	0	0	0	0.00
<u>Equipo de Transporte</u>	0	0	0	0.00
Automóviles y Equipos Terrestre	0	0	0	0.00
<u>Maquinaria, Otros Equipos y Herramientas</u>	43,100.00	165,578.40	0	208,678.40
Sist. De Aire Acondicionado, Calefacción y Refrige	0	0	0	0.00
Maq. Y Equipo Eléctrico y Electrónico	0	165,578.40	0	165,578.40
Herramientas y Maquinas-Herramientas	43100	0	0	43,100.00
<b>Activos Intangibles</b>	0	0	0	0.00
<u>Software</u>	0	0	0	0.00
<u>Licencias</u>	0	0	0	0.00
Licencias Informáticas e Intelectuales	0	0	0	0.00

3.- Se presenta la conciliación de flujos de efectivo neto de las actividades de operación y la cuenta de ahorro/desahorro antes de rubros extraordinarios.

	2020	2019
<b>Ahorro/Desahorro antes de rubros extraordinarios</b>	<b>2,580,916.81</b>	<b>4,406,239.3</b>
<i>Movimientos de partidas o rubros que no afectan efectivo</i>	0	0
Depreciación	1,505,453.81	1,545,107.1
Amortización	145,297.11	143,352.39
Incremento en las provisiones	0	0
Incremento en inversiones producido por reevaluación	0	0
Ganancia/pérdida en venta de propiedad, planta y equipo	0	0.00
Incremento en cuentas por cobrar	0	0
Partidas extraordinarias	0.00	0.00

**V) CONCILIACIÓN ENTRE LOS INGRESOS PRESUPUESTARIOS Y CONTABLES, ASÍ COMO ENTRE LOS EGRESOS PRESUPUESTARIOS Y LOS GASTOS CONTABLES**

Se presenta la conciliación entre los ingresos y gastos contables y presupuestales.

Conciliación entre los Ingresos Presupuestarios y Contables Correspondiente del 1 de Enero al 31 de Julio de 2020 (Cifras en pesos)	
<b>1. Ingresos Presupuestarios</b>	<b>22,575,181.99</b>
<b>2. Más ingresos contables no presupuestarios</b>	<b>0</b>
2.1 Ingresos Financieros	0
2.2 Incremento por Variación de Inventarios	

2.3 Disminución del exceso de estimaciones por pérdida o deterioro u obsolescencia	0
2.4 Disminución del exceso de provisiones	0
2.5 Otros ingresos y beneficios varios	0
2.6 Otros ingresos contables no presupuestarios	0
<b>3. Menos ingresos presupuestarios no contables</b>	
3.1 Aprovechamientos Patrimoniales	0
3.2 Ingresos derivados de financiamientos	0
3.3 Otros Ingresos presupuestarios no contables	0
<b>4. Ingresos Contables (4 = 1 + 2 - 3)</b>	<b>22,575,181.99</b>

**INSTITUTO TECNOLÓGICO SUPERIOR DEL SUR DEL ESTADO DE YUCATÁN**  
 Conciliación entre los Egresos Presupuestarios y los Gastos Contables  
 Correspondiente del 1 de Enero al 31 de Julio de 2020

<b>1. Total de egresos (presupuestarios)</b>	<b>20,418,401.98</b>
<b>2. Menos egresos presupuestarios no contables</b>	<b>424,136.8</b>
2.1 Materias Primas y Materiales de Producción y Comercialización	0
2.2 Materiales y Suministros	0
2.3 Mobiliario y Equipo de Administración	215,458.40
2.4 Mobiliario y Equipo Educativo y Recreativo	0
2.5 Equipo e Instrumental Médico y de Laboratorio	0
2.6 Vehículos y Equipo de Transporte	0
2.7 Equipo de Defensa y Seguridad	0
2.8 Maquinaria, Otros Equipos y Herramientas	208,678.4
2.9 Activos Biológicos	0
2.10 Bienes Inmuebles	0
2.11 Activos Intangibles	0
2.12 Obra Pública en Bienes de Dominio Público	0
2.13 Obra Pública en Bienes Propios	0
2.14 Acciones y Participaciones de Capital	0
2.15 Compra de Títulos y Valores	0
2.16 Concesión de Préstamos	0
2.17 Inversiones en Fideicomisos, Mandatos y Otros Análogos	0

2.18 Provisiones para Contingencias y Otras Erogaciones Especiales		
2.19 Amortización de la Deuda Pública		
2.20 Adeudos de Ejercicios Fiscales Anteriores (ADEFAS)		
2.21 Otros Egresos Presupuestales No Contables	0	
<b>3. Más Gasto Contables No Presupuestales</b>		<b>1,650,750.92</b>
3.1 Estimaciones, Depreciaciones, Deterioros, Obsolescencia y Amortizaciones	1,650,750.92	
3.2 Provisiones	0	
3.3 Disminución de inventarios	0	
3.4 Aumento por insuficiencia de estimaciones por pérdida o deterioro u obsolescencia	0	
3.5 Aumento por insuficiencia de provisiones	0	
3.6 Otros Gastos	0	
3.7 Otros Gastos Contables No Presupuestales	0	
<b>4. Total de Gasto Contable (4 = 1 - 2 + 3)</b>		<b>21,645,016.10</b>

**B) NOTAS DE MEMORIA (CUENTAS DE ORDEN)**

Los saldos de las cuentas de orden contables y presupuestales se presentan a continuación:

**CUENTAS DE ORDEN CONTABLES Y PRESUPUESTARIAS**

<b>CONTABLES</b>	
Valores	0
Emisión de Obligaciones	0
Avales y garantías	0
Juicios	0
Contratos para Inversión Mediante Proyectos para Prestación de Servicios (PPS) y Similares	0
Bienes concesionados o en comodato	0
<b>TOTAL</b>	<b>0</b>

**PRESUPUESTARIAS**

**Cuentas de Ingresos**

LEY DE INGRESOS ESTIMADA	\$9,429,588.00
LEY DE INGRESOS POR EJECUTAR	\$4,056,999.00
MODIFICACIONES A LA LEY DE INGRESOS ESTIMADA	\$17,202,592.99
LEY DE INGRESOS DEVENGADA	\$0.00
LEY DE INGRESOS RECAUDADA	\$22,575,181.99

**Cuentas de egresos**

PRESUPUESTO DE EGRESOS APROBADO	\$9,429,588.00
PRESUPUESTO DE EGRESOS POR EJERCER	\$6,213,779.01
MODIFICACIONES AL PRESUPUESTO DE EGRESOS APROBADO	\$17,202,592.99
PRESUPUESTO DE EGRESOS COMPROMETIDO	\$0.00
PRESUPUESTO DE EGRESOS DEVENGADO	\$0.00
PRESUPUESTO DE EGRESOS EJERCIDO	\$367,086.85
PRESUPUESTO DE EGRESOS PAGADO	\$20,051,315.13

\*Las modificaciones al presupuesto corresponden a adecuaciones presupuestales realizadas.

**C) NOTAS DE GESTIÓN ADMINISTRATIVA**

**1.- Introducción**

El Instituto Tecnológico Superior del Sur del Estado de Yucatán (ITSSY), es un Organismo Público Descentralizado del Gobierno del Estado, con personalidad jurídica y patrimonio propios, con domicilio en el Municipio de Oxkutzcab, Yucatán. Creado a través del Decreto Número 162, a los cinco días del mes de octubre de mil novecientos noventa y ocho

**2.- Panorama Económico y Financiero**

La normatividad observada por el Instituto Tecnológico Superior del Sur del Estado de Yucatán es correspondiente a las fuentes de financiamiento siguientes:

\*Recursos Federales

\*Recursos Estatales

\*Ingresos propios

**3.- Autorización e Historia**

El Instituto Tecnológico Superior del Sur del Estado de Yucatán (ITSSY), es un Organismo Público Descentralizado del Gobierno del Estado, con personalidad jurídica y patrimonio propios, con domicilio en el Municipio de Oxkutzcab, Yucatán. Creado a través del Decreto Número 162, a los cinco días del mes de octubre de mil novecientos noventa y ocho, mismo que fue reformado el 14 de julio de 2005 mediante el decreto 598 publicado en el Diario oficial del Gobierno de Yucatán. En 18 de febrero de 2016 se publicó en el Diario Oficial del Gobierno del Estado de Yucatán, el decreto 345/2016, el cual modifica el decreto 162/1998.

#### **4.- Organización y Objeto Social**

La entidad cuenta con personalidad jurídica y patrimonio propio, su objeto es la atención de alumnos egresados de bachillerato y regulares por los servicios del Instituto, formando profesionistas, profesores e Investigadores así como colaborar con los sectores público, privado y social en la consolidación del desarrollo tecnológico y social de la región sur del Estado de Yucatán, sus obligaciones fiscales son las siguientes:  
Presentar declaración y pago provisional mensual de retenciones de Impuesto Sobre la Renta (ISR) por Sueldos y Salarios.  
Presentar la declaración anual de impuesto Sobre la Renta (ISR) donde informe sobre los pagos y retenciones de servicios profesionales (Personas morales).  
Presentar la declaración anual donde se informe sobre las retenciones de los trabajadores que recibieron sueldos y salarios y trabajadores asimilados a salarios.  
Presentar la declaración y pago provisional mensual del Impuesto Sobre la Renta (ISR) por las retenciones realizadas a los trabajadores asimilados a salarios.  
Presentar la declaración y pago provisional mensual del Impuesto Sobre la Renta (ISR) por las retenciones realizadas por servicios profesionales.  
Presentar la declaración informativa anual del Subsidio para el Empleo.

La estructura organizacional básica autorizada se encuentra de la siguiente manera:



Instituto Tecnológico Superior del Sur del Estado de Yucatán  
Organigrama 2018

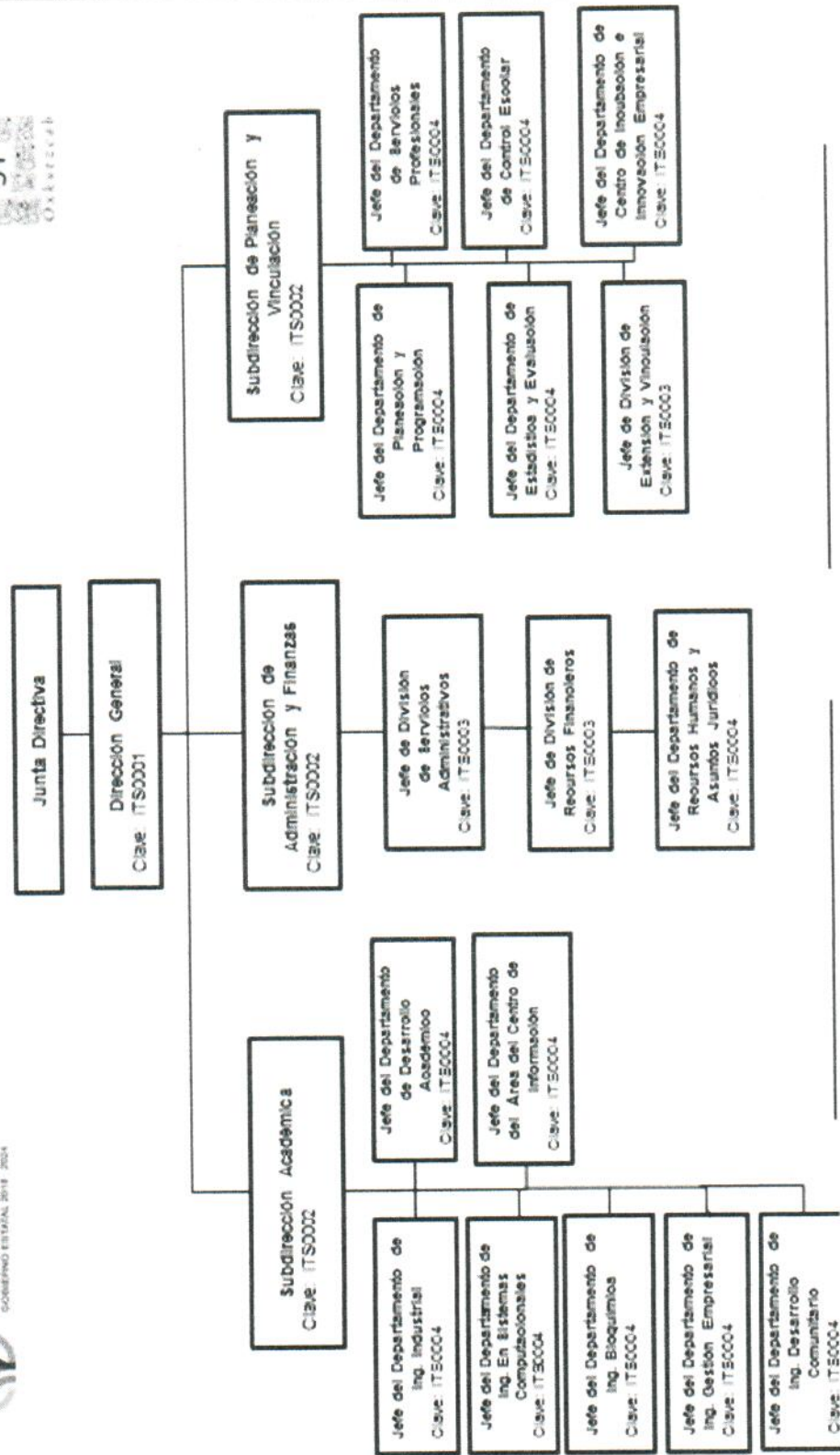

5.- Bases Para Preparación de los Estados Financieros

Principales Políticas y Prácticas Contables

La preparación de los estados financieros se realiza dentro de las normas y lineamientos vigentes aplicables de acuerdo al CONAC. Se establece que el registro contable de las transacciones de gasto se hará conforme la fecha de su realización, independientemente de su pago, de acuerdo a los postulados básicos emitidos por la CONAC.



### 6.- Políticas de Contabilidad Significativas

El registro contable se realiza dentro de las normas y lineamientos vigentes aplicables de acuerdo a la CONAC. Los productos financieros corresponden a los intereses de las inversiones bancarias por economías de ejercicios anteriores e incrementan el valor de las mismas, por lo que se consideran el comparativo presupuestal hasta el momento en que se aplican las economías incrementando el presupuesto original aprobado en el ejercicio.

Las economías de ejercicios anteriores se utilizan atendiendo a las necesidades de la institución y a la inversión en bienes autorizada. Los intereses generados en el ejercicio presupuestal correspondiente a un ejercicio, se registran mensualmente en las cuentas contables y presupuestales; su traspaso en efectivo a la cuenta corriente se realiza en el primer mes del ejercicio inmediato siguiente. El control presupuestal es continuo acorde con el programa de operación anual. Los excedentes a favor que surgen cada mes se aplicaran en los meses subsiguientes atendiendo las necesidades de la operación del instituto.

### 7.- Posición en Moneda Extranjera y Protección Por Riesgo Cambiario

Los valores presentados son en Moneda Nacional, no teniendo cuenta bancaria ni inversiones en moneda extranjera.

### 8.- Reporte Analítico del Activo

El registro de las depreciaciones de activos (muebles e inmuebles) propiedad del ITSSY se realiza mediante el método de depreciación en línea recta se anexa Tabla de "Guía de Vida Útil Estimada y Porcentajes de Depreciación" publicada el 15 de agosto de 2012 en el DOF

Cuenta	Concepto	Años de vida útil	% de depreciación anual
<b>1.2.3</b>	<b>BIENES INMUEBLES, INFRAESTRUCTURA Y CONSTRUCCIONES EN PROCESO</b>		
1.2.3.3	Edificios No Habitacionales	30	3.3
1.2.3.9	Otros Bienes Inmuebles	20	5
<b>1.2.4</b>	<b>BIENES MUEBLES</b>		
<b>1.2.4.1</b>	<b>Mobiliario y Equipo de Administración</b>		
1.2.4.1.1	Muebles de Oficina y Estantería	10	10
1.2.4.1.2	Muebles, Excepto De Oficina Y Estantería	10	10
1.2.4.1.3	Equipo de Computo y de Tecnologías de la Información	3	33.3
1.2.4.1.9	Otros Mobiliarios y Equipos de Administración	10	10
<b>1.2.4.2</b>	<b>Mobiliario y Equipo Educativo y Recreativo</b>		
1.2.4.2.1	Equipos y Aparatos Audiovisuales	3	33.3
1.2.4.2.2	Aparatos Deportivos	5	20
1.2.4.2.3	Cámaras Fotográficas y de Video	3	33.3
1.2.4.2.9	Otro Mobiliario y Equipo Educativo y Recreativo	5	20

1.2.4.3	Equipo e Instrumental Médico y de Laboratorio			
1.2.4.3.1	Equipo Médico y de Laboratorio	5		20
1.2.4.3.2	Instrumental Médico y de Laboratorio	5		20
1.2.4.4	Equipo de Transporte			
1.2.4.4.1	Automóviles y Equipo Terrestre	5		20
1.2.4.5	Maquinaria, Otros Equipos y Herramientas			
1.2.4.6.2	Maquinaria y Equipo Industrial	10		10
1.2.4.6.4	Sistemas de Aire Acondicionado, Calefacción y de Refrigeración Industrial y Comercial	10		10
1.2.4.6.5	Equipo de Comunicación y Telecomunicación	10		10
1.2.4.6.6	Equipos de Generación Eléctrica, Aparatos y Accesorios Eléctricos	10		10
1.2.4.6.7	Herramientas y Máquinas-Herramienta	10		10
1.2.4.6.9	Otros Equipos	10		10

#### 9.- Fideicomisos, Mandatos y Análogos

No se cuenta con ningún fideicomiso, mandato o análogo

#### 10.- Reporte de Recaudación

Los ingresos propios se registran al recibir los reportes y copia de los recibos oficiales del área de caja, con la ficha de depósito anexa y una relación, haciendo referencia al concepto de los mismos y forma de pago del interesado.

Los ingresos por subsidios se reconocen como recaudados en el momento en que la institución bancaria deposita a las cuentas del ITSSY los recursos, sin que exceda del período establecido en los correspondientes presupuestos de egresos federal y estatal

#### 11.- Información Sobre la Deuda y el Reporte Analítico de la Deuda

"Esta nota no le aplica al ente público"

#### 12.- Calificaciones Otorgadas

"Esta nota no le aplica al ente público"

#### 13.- Procesos de Mejora

El instituto cuenta con un procedimiento de compras directas revisado y actualizado cada inicio de ejercicio, el cual permite establecer la metodología que admita atender los requerimientos y efectuar la compra de bienes y servicios de manera oportuna y transparente, que solicitan las áreas de responsabilidad para realizar el trabajo que se les tiene asignado, dicho procedimiento es aplicable para cualquier tipo de compra de bienes, insumos y/o prestación de servicios que se requieren en el Instituto Tecnológico Superior del Sur del Estado de Yucatán.

Cada Ejercicio es sometido a la revisión de un despacho Dictaminador Externo, el cual da certidumbre al correcto manejo de los recursos materiales, así como monetarios.

**14.- Información por Segmentos**

"Esta nota no le aplica al ente público"

**15.- Eventos Posteriores al Cierre**

No se registró ningún movimiento posterior al cierre.

**16.- Partes Relacionadas**

No existen partes relacionadas que pudieran ejercer influencia significativa sobre la toma de decisiones financieras y operativas sobre la información financiera del Instituto Tecnológico Superior del Sur del Estado de Yucatán.

**17.- Responsabilidad Sobre la Presentación Razonable de los Estados Financieros**

Los Estados Financieros se presentan debidamente rubricados y se incluye la siguiente leyenda: "Bajo Protesta de decir verdad declaramos que los Estados Financieros y sus Notas, son razonablemente correctos y son responsabilidad del emisor"

Autoriza



Mtro. José Enrique Carrillo Duarte  
Director General

Elabora



T.S.U. Leticia Natalie Ávila Romero  
Jefe de División de Recursos Financieros



Cuenta Pública 2020

Relación de Esquemas Bursátiles y de Coberturas Financieras

Al 31 de Julio de 2020

(Pesos)



Ente Público: INSTITUTO TECNOLÓGICO SUPERIOR DEL SUR DEL ESTADO DE YUCATÁN

« NO APLICA »

Bajo protesta de decir verdad declaramos que los Estados Financieros y sus notas son razonablemente correctos y responsabilidad del emisor.

Autotiza

Elabora

Mtro. José Enrique Carrillo Duarte  
Director General

T.S.U. Leticia Natilie Ávila Romero  
Jefe de División de Recursos Financieros

Rubro de Ingresos	Estimado (1)	Ampliaciones y Reducciones (2)	Ingreso Modificado (3=1+2)	Devengado (4)	Recaudado (5)	Diferencia (6=5-1)
Impuestos	0	0	0	0	0	0
Cuotas y Aportaciones de Seguridad Social	0	0	0	0	0	0
Contribuciones de Mejoras	0	0	0	0	0	0
Derechos	0	0	0	0	0	0
Productos	0	0	0	0	0	0
Aprovechamientos	0	0	0	0	0	0
Ingresos por Venta de Bienes, Privación de	21,946.84	0	21,946.84	21,946.84	21,946.84	0
Servicios y Otros Ingresos	1,889,951.00	386,628.03	1,500,322.97	1,500,322.97	1,500,322.97	0
Participaciones, Aportaciones, Comenos, Incentivos Derivados de la Colaboración Fiscal y Fondos Distintos de Aportaciones	0	0	0	0	0	0
Transferencias, Asignaciones, Subsidios y Subvenciones, y Pensiones y Jubilaciones	3,482,638.00	17,570,274.18	21,052,912.18	21,052,912.18	21,052,912.18	0
Ingresos Derivados de Financiamientos	0	0	0	0	0	0
<b>Total</b>	<b>5,372,588.00</b>	<b>17,202,992.99</b>	<b>22,575,181.99</b>	<b>22,575,181.99</b>	<b>22,575,181.99</b>	<b>17,202,992.99</b>

Rubro de Ingresos	Estimado (1)	Ampliaciones y Reducciones (2)	Ingreso Modificado (3=1+2)	Devengado (4)	Recaudado (5)	Diferencia (6=5-1)
Ingresos del Poder Ejecutivo Federal o Estatal y de los Municipios	0	0	0	0	0	0
Impuestos	0	0	0	0	0	0
Cuotas y Aportaciones de Seguridad Social	0	0	0	0	0	0
Contribuciones de Mejoras	0	0	0	0	0	0
Derechos	0	0	0	0	0	0
Productos	0	0	0	0	0	0
Aprovechamientos	0	0	0	0	0	0
Participaciones, Aportaciones, Comenos, Incentivos Derivados de la Colaboración Fiscal y Fondos Distintos de Aportaciones	0	0	0	0	0	0
Transferencias, Asignaciones, Subsidios y Subvenciones, y Pensiones y Jubilaciones	0	0	0	0	0	0
Ingresos de los Entes Públicos de los Poderes Legislativo y Judicial, de los Poderes del Poder Judicial y del Sector Parastatal o Paramunicipal, así como de los Entes Proprietarios del Estado	0	0	0	0	0	0
Cuotas y Aportaciones de Seguridad Social	17,202,992.99	0	17,202,992.99	17,202,992.99	17,202,992.99	0
Productos	0	0	0	0	0	0
Ingresos por Venta de Bienes, Prestación de Servicios y Otros Ingresos	21,946.84	0	21,946.84	21,946.84	21,946.84	0
Transferencias, Asignaciones, Subsidios y Subvenciones, y Pensiones y Jubilaciones	1,889,951.00	386,628.03	1,500,322.97	1,500,322.97	1,500,322.97	0
Ingresos derivados de financiamientos	3,482,638.00	17,570,274.18	21,052,912.18	21,052,912.18	21,052,912.18	0
Ingresos Derivados de Financiamientos	0	0	0	0	0	0
<b>Total</b>	<b>5,372,588.00</b>	<b>17,202,992.99</b>	<b>22,575,181.99</b>	<b>22,575,181.99</b>	<b>22,575,181.99</b>	<b>17,202,992.99</b>

Bajo protesta de decir verdad declaramos que los Estados Financieros y sus Notas son razonablemente correctos y responsabilidad del emisor.

  
 Mtro. JOSÉ ENRIQUE VARRILLO DUARTE  
 DIRECTOR GENERAL

  
 T.S.U. LETICIA NAVARRO AVILA ROMERO  
 JEFE DE DIVISION DE RECURSOS FINANCIEROS

Rubros de Ingresos	Estrado		Ampliaciones y Reducciones		Ingreso Modificado		Desviado		Recaudado		Diferencia (de 6-1)
	(1)	(2)	(3=1+2)	(4)	(5)	(6)	(7)	(8)	(9)		
Impuestos	0	0	0	0	0	0	0	0	0	0	0
Cuentas y Aportaciones de Seguridad Social	0	0	0	0	0	0	0	0	0	0	0
Contribuciones de Mejoras	0	0	0	0	0	0	0	0	0	0	0
Productos	0	0	0	0	0	0	0	0	0	0	0
Aprocheamientos	0	0	0	0	0	0	0	0	0	0	0
Ingresos por Venta de Bienes, Prestación de Servicios y Otros Ingresos	269,993.00	2,046.55	269,993.00	2,046.55	269,993.00	2,046.55	269,993.00	2,046.55	269,993.00	2,046.55	269,993.00
Participaciones, Aportaciones, Convenios, Incentivos Derivados de la Colaboración Fiscal y Fondos Distintos de Aportaciones	504,682.00	2,207,124.00	2,711,806.00	2,711,806.00	2,711,806.00	2,711,806.00	2,711,806.00	2,711,806.00	2,711,806.00	2,207,124.00	2,207,124.00
Transferencias, Asignaciones, Subsidios y Subvenciones, y Pensiones y Jubilaciones	0	0	0	0	0	0	0	0	0	0	0
Ingresos Derivados de Financiamientos	0	0	0	0	0	0	0	0	0	0	0
<b>Total</b>	<b>774,675.00</b>	<b>1,939,177.55</b>	<b>2,713,852.55</b>	<b>2,713,852.55</b>	<b>2,713,852.55</b>	<b>2,713,852.55</b>	<b>2,713,852.55</b>	<b>2,713,852.55</b>	<b>2,713,852.55</b>	<b>1,939,177.55</b>	<b>1,939,177.55</b>

Estado Analítico de Ingresos Por Fuente de Financiamiento	Estrado		Ampliaciones y Reducciones		Ingreso Modificado		Desviado		Recaudado		Diferencia (de 6-1)
	(1)	(2)	(3=1+2)	(4)	(5)	(6)	(7)	(8)	(9)		
Ingresos del Poder Ejecutivo Federal o Estatal y de los Municipios	0	0	0	0	0	0	0	0	0	0	0
Impuestos	0	0	0	0	0	0	0	0	0	0	0
Cuentas y Aportaciones de Seguridad Social	0	0	0	0	0	0	0	0	0	0	0
Contribuciones de Mejoras	0	0	0	0	0	0	0	0	0	0	0
Derechos	0	0	0	0	0	0	0	0	0	0	0
Productos	0	0	0	0	0	0	0	0	0	0	0
Aprocheamientos	0	0	0	0	0	0	0	0	0	0	0
Participaciones, Aportaciones, Convenios, Incentivos Derivados de la Colaboración Fiscal y Fondos Distintos de Aportaciones	0	0	0	0	0	0	0	0	0	0	0
Transferencias, Asignaciones, Subsidios y Subvenciones, y Pensiones y Jubilaciones	0	0	0	0	0	0	0	0	0	0	0
Ingresos de los Entes Públicos de los Poderes Legislativo y Judicial, de los Organos Autónomos y del Sector Paraestatal o Paramunicipal, así como de las Empresas Productivas del Estado	774,675.00	1,939,177.55	2,713,852.55	2,713,852.55	2,713,852.55	2,713,852.55	2,713,852.55	2,713,852.55	2,713,852.55	1,939,177.55	1,939,177.55
Cuentas y Aportaciones de Seguridad Social	0	0	0	0	0	0	0	0	0	0	0
Productos	0	0	0	0	0	0	0	0	0	0	0
Ingresos por Venta de Bienes, Prestación de Servicios y Otros Ingresos	269,993.00	2,046.55	269,993.00	2,046.55	269,993.00	2,046.55	269,993.00	2,046.55	269,993.00	2,046.55	269,993.00
Transferencias, Asignaciones, Subsidios y Subvenciones, y Pensiones y Jubilaciones	504,682.00	2,207,124.00	2,711,806.00	2,711,806.00	2,711,806.00	2,711,806.00	2,711,806.00	2,711,806.00	2,711,806.00	2,207,124.00	2,207,124.00
Ingresos derivados de financiamiento	0	0	0	0	0	0	0	0	0	0	0
Ingresos Derivados de Financiamientos	0	0	0	0	0	0	0	0	0	0	0
<b>Total</b>	<b>774,675.00</b>	<b>1,939,177.55</b>	<b>2,713,852.55</b>	<b>2,713,852.55</b>	<b>2,713,852.55</b>	<b>2,713,852.55</b>	<b>2,713,852.55</b>	<b>2,713,852.55</b>	<b>2,713,852.55</b>	<b>1,939,177.55</b>	<b>1,939,177.55</b>

Bajo protesta de decir verdad declaramos que los Estados Financieros y sus Notas son razonablemente correctos y responsables del emisor

  
 MITRO JOSE ENRIQUE CARRILLO DUARTE  
 DIRECTOR GENERAL

  
 T.S.U. LETICIA NOLASCO ROMERO  
 JEFE DE DIVISION DE RECURSOS FINANCIEROS

Concepto	1	2	3 = (1 + 2)	4	5	6 = (3 + 4)
	Aprobado	Ampliaciones/ (Reducciones)	Modificado	Devengado	Pagado	Subejercicio
<b>Servicios Personales</b>	1,880,697.00	15,156,213.93	17,036,910.93	\$15,812,690.93	\$15,525,576.66	1,224,219.58
Remuneraciones al Personal de Carácter Permanente	1,387,491.00	10,819,297.57	12,205,788.57	\$12,160,441.97	\$12,160,441.97	45,346.60
Remuneraciones Adicionales y Especiales	187,610.00	1,294,595.96	1,482,405.96	\$911,467.97	\$911,467.97	570,937.99
Seguridad Social	177,275.00	1,475,617.74	1,652,892.74	\$1,608,716.91	\$1,319,602.06	46,175.83
Otras Prestaciones Sociales y Económicas	128,121.00	1,207,299.24	1,335,420.24	\$1,134,064.08	\$1,134,064.08	201,356.16
Pago de Estímulos a Servidores Públicos	360,403.00	360,403.00	360,403.00	-	-	360,403.00
Materiales y Suministros	901,012.00	35,033.28	936,045.28	\$899,865.66	\$899,865.66	166,113.08
Oficiales	509,691.00	328,816.97	838,507.97	\$145,648.02	\$145,648.02	35,226.01
Alimentos y Utensilios	65,345.00	76,991.55	142,336.55	\$133,907.05	\$133,907.05	8,429.50
Materiales Primas y Materiales de Producción y Comercialización	38,577.00	70,673.07	109,250.07	\$84,100.65	\$84,100.65	25,149.42
Materiales y Artículos de Construcción y de Reparación	49,910.00	20,912.23	70,822.23	24,804.77	24,804.77	4,105.00
Combustibles, Lubricantes y Aditivos	20,510.00	199,635.97	220,145.97	\$186,118.66	\$186,118.66	32,027.31
Vestuario, Bancos, Prendas de Protección y Artículos Deportivos	130,088.00	46,532.87	176,620.87	47,470.57	47,470.57	38,604.56
Herramientas, Relaciones y Accesorios Menores	68,891.00	13,929.22	82,820.22	\$75,815.94	\$75,815.94	25,000.28
Servicios Generales	2,246,892.00	1,958,418.14	4,205,310.14	\$3,461,708.59	\$3,401,736.59	723,301.55
Servicios Básicos	300,251.00	318,833.41	619,084.41	\$579,956.98	\$579,956.98	38,876.45
Servicios de Arrendamiento	81,250.00	10,627.60	91,877.60	\$50,622.40	\$50,622.40	-
Servicios Profesionales, Científicos, Técnicos y Otros Servicios	150,066.00	1,121,833.13	1,271,899.13	\$1,119,189.81	\$1,119,189.81	152,708.32
Servicios Financieros, Bancarios y Comerciales	428,545.00	133,710.20	562,255.20	\$128,220.54	\$128,220.54	166,604.26
Servicios de Instalación, Reparación, Mantenimiento y Conservación	-	532,997.00	532,997.00	\$532,997.00	\$532,997.00	-
Servicios de Comunicación Social y Publicidad	-	217,454.87	217,454.87	\$183,344.65	\$183,344.65	34,110.32
Servicios de Transportes y Viáticos	87,500.00	116,894.80	204,394.80	\$133,648.60	\$133,648.60	50,546.20
Servicios Oficiales	342,789.00	314,146.00	656,935.00	\$16,122.00	\$16,122.00	12,501.00
Otros Servicios Generales	876,211.00	109,139.63	985,350.63	\$717,396.63	\$637,424.63	297,904.00
Transferencias, Asignaciones, Subsidios y Otras Ayudas	0	-	-	0	0	-
Transferencias al Resto del Sector Público	-	-	-	-	-	-
Transferencias Internas y Asignaciones al Sector Público	-	-	-	-	-	-
Subsidios y Subvenciones	-	-	-	-	-	-
Ayudas Sociales	-	-	-	-	-	-
Pensiones y Jubilaciones	-	-	-	-	-	-
Transferencias a la Seguridad Social	-	-	-	-	-	-
Donativos	-	-	-	-	-	-
Transferencias al Exterior	-	-	-	-	-	-
Bienes Muebles, Inmuebles e Intangibles	344,258.00	122,994.80	467,252.80	\$424,136.80	\$424,136.80	43,145.80
Mobiliario y Equipo de Administración y Recreativo	110,838.00	125,218.20	236,056.20	\$215,458.40	\$215,458.40	20,597.80
Equipo de Instrumental Médico y de Laboratorio	17,612.00	10,064.00	27,676.00	-	-	7,548.00
Equipos de Defensa y Seguridad	-	-	-	-	-	-
Equipo de Transportación	-	-	-	-	-	-
Activos Biológicos	2,919.00	205,759.40	208,678.40	208,678.40	208,678.40	-
Bienes Inmuebles	-	-	-	-	-	-
Activos Intangibles	166,250.00	-	166,250.00	-	-	-
Inversión Pública	0	-	-	-	-	-
Otra Pública en Bienes de Dominio Público	0	-	-	-	-	-
Otra Pública en Bienes Propios	0	-	-	-	-	-
Proyectos Productivos y Acciones de Fomento	0	-	-	-	-	-
Inversiones Financieras y Otras Provisiones	0	-	-	-	-	-
Inversiones Para el Fomento de Actividades Productivas	0	-	-	-	-	-
Acciones y Participaciones de Capital	0	-	-	-	-	-
Compra de Títulos y Valores	0	-	-	-	-	-
Concesión de Préstamos	0	-	-	-	-	-
Inversiones en Fideicomisos, Mandatos y Otros Análogos	0	-	-	-	-	-
Otras Inversiones Financieras	0	-	-	-	-	-
Provisiones para Contingencias y Otras Ergoneciones Especiales	0	-	-	-	-	-
Participaciones y Aportaciones	0	-	-	-	-	-
Participaciones	0	-	-	-	-	-
Aportaciones	0	-	-	-	-	-
Convenios	0	-	-	-	-	-
Deuda Pública	0	-	-	-	-	-
Amortización de la Deuda Pública	0	-	-	-	-	-
Intereses de la Deuda Pública	0	-	-	-	-	-
Comisiones de la Deuda Pública	0	-	-	-	-	-
Gastos de la Deuda Pública	0	-	-	-	-	-
Costo por Coberturas	0	-	-	-	-	-
Ayudas Financieras	0	-	-	-	-	-
Además de Ejercicios Fiscales Anteriores (Indefinido)	0	-	-	-	-	-
<b>Total del Caso</b>	5,372,689.00	17,202,592.99	22,575,181.99	20,418,401.98	20,051,316.13	2,156,780.01

Bajo protesta de decir verdad declaro que los Estados Financieros y sus Notas son razonablemente correctos y responsabilidad del emisor.

Mtro. José Enrique Carrillo Duarte

T.S.U. Leticia Romero Ayala Romero

Jefe de División de Recursos Financieros

Concepto	1	2	3 (1+2)	4	5	6 (3+4)
	Aprobado	Aprobado (Revisado)	Egresos	Devengado	Pagado	Subejercicio
<b>Servicios Personales</b>	268,671.00	1,813,326.30	2,081,997.30	\$2,197,092.52	\$2,072,228.07	115,995.22
Remuneraciones al Personal de Caracter Permanente	198,213.00	1,370,932.35	1,569,145.35	\$1,778,003.30	\$1,778,003.30	208,657.95
Remuneraciones Sociales y Económicas	18,303.00	151,145.23	169,448.23	\$151,400.00	\$151,400.00	18,048.23
Seguridad Social	26,830.00	207,856.72	234,686.72	\$234,333.39	\$199,468.94	1,151.67
Remuneraciones Accionales y Especiales	-	-	-	-	-	-
Oficiales	72,813.00	108,388.80	181,201.80	\$181,201.80	\$181,201.80	95,575.90
Alimentos y Utensilios	8,335.00	7,810.71	16,145.71	\$16,145.71	\$16,145.71	9,834.29
Materiales de Producción y Comercialización	5,511.00	97.70	5,608.70	\$5,608.70	\$5,608.70	8,531.58
Materiales y Artículos de Construcción y de Reparación	7,130.00	-	7,130.00	\$7,130.00	\$7,130.00	25,000.00
Productos Químicos, Farmacéuticos y de Laboratorio	2,930.00	-	2,930.00	\$2,930.00	\$2,930.00	-
Combustibles, Lubricantes y Aditivos	16,584.00	24,551.28	41,135.28	\$41,135.28	\$41,135.28	5,987.28
Materiales y Suministros Para Seguridad	12,413.00	15,410.32	27,823.32	\$27,823.32	\$27,823.32	16,214.82
Herramientas, Refacciones y Accesorios Menores	328,104.00	160,154.34	488,258.34	\$507,200.07	\$509,807.07	18,941.73
Servicios Básicos	42,893.00	44,622.00	87,515.00	\$88,683.79	\$88,683.79	1,168.79
Servicios de Arrendamiento	4,750.00	6,750.00	11,500.00	\$11,500.00	\$11,500.00	-
Servicios Profesionales, Científicos, Técnicos y Otros Servicios	21,438.00	78,902.61	100,340.61	\$100,340.61	\$74,561.67	25,778.94
Servicios Financieros, Bancarios y Comerciales	67,311.00	65,264.45	132,575.45	\$132,575.45	\$132,575.45	803.57
Servicios de Instalación, Reparación, Mantenimiento y Conservación	-	249,495.00	249,495.00	\$250,328.00	\$250,328.00	833.00
Servicios de Comunicación Social y Publicidad	12,500.00	12,500.00	25,000.00	\$25,000.00	\$25,000.00	7,540.00
Servicios de Tránsito y Viajes	48,867.00	114,503.82	163,370.82	\$163,370.82	\$163,370.82	3,264.49
Servicios Oficiales	126,245.00	11,847.00	138,092.00	\$138,092.00	\$138,092.00	34,426.00
<b>Transferencias, Asignaciones, Subsidios y Otras Ayudas</b>	0	0	0	\$0.00	\$0.00	0
Transferencias al Resto del Sector Público	-	-	-	-	-	-
Transferencias Internas y Asignaciones al Sector Público	-	-	-	-	-	-
Subsidios y Subvenciones	-	-	-	-	-	-
Ayudas Sociales	-	-	-	-	-	-
Pensiones y Jubilaciones	-	-	-	-	-	-
Transferencias a Fiducias, Mandatos y Otros Análogos	-	-	-	-	-	-
Transferencias a la Seguridad Social	-	-	-	-	-	-
Donativos	-	-	-	-	-	-
Transferencias al Exterior	-	-	-	-	-	-
<b>Bienes Muebles, Inmuebles e Intangibles</b>	49,184.00	116,394.40	165,578.40	\$165,578.40	\$165,578.40	0
Modelos y Equipo de Administración	15,834.00	15,834.00	31,668.00	\$31,668.00	\$31,668.00	0
Equipo de Laboratorio Médico y de Laboratorio	2,516.00	2,516.00	5,032.00	\$5,032.00	\$5,032.00	0
Vehículos y Equipo de Transporte	417.00	165,161.40	165,578.40	\$165,578.40	\$165,578.40	0
Equipo de Defensa y Seguridad	-	-	-	-	-	-
Maquinaría, Otros Equipos y Herramientas	417.00	165,161.40	165,578.40	\$165,578.40	\$165,578.40	0
Activos Biológicos	-	-	-	-	-	-
Bienes Inmuebles	23,750.00	23,750.00	47,500.00	\$47,500.00	\$47,500.00	0
Activos Intangibles	-	-	-	-	-	-
<b>Inversión Pública</b>	0	0	0	\$0.00	\$0.00	0
Otra Pública en Bienes de Dominio Público	-	-	-	-	-	-
Otra Pública en Bienes Propios	-	-	-	-	-	-
Proyectos Productivos y Acciones de Fomento	-	-	-	-	-	-
<b>Inversiones Financieras y Otras Provisiones</b>	0	0	0	\$0.00	\$0.00	0
Inversiones Para el Fomento de Actividades Productivas	-	-	-	-	-	-
Acciones y Participaciones de Capital	-	-	-	-	-	-
Compra de Títulos y Valores	-	-	-	-	-	-
Concesión de Préstamos	-	-	-	-	-	-
Inversiones en Fiducias, Mandatos y Otros Análogos	-	-	-	-	-	-
Otras Inversiones Financieras	-	-	-	-	-	-
<b>Participaciones y Aportaciones</b>	0	0	0	\$0.00	\$0.00	0
Participaciones	-	-	-	-	-	-
Aportaciones	-	-	-	-	-	-
Convenios	-	-	-	-	-	-
<b>Deuda Pública</b>	0	0	0	\$0.00	\$0.00	0
Amortización de la Deuda Pública	-	-	-	-	-	-
Intereses de la Deuda Pública	-	-	-	-	-	-
Comisiones de la Deuda Pública	-	-	-	-	-	-
Gastos de la Deuda Pública	-	-	-	-	-	-
Costo por Coberturas	-	-	-	-	-	-
Ayudas Financieras	-	-	-	-	-	-
Adjudos de Ejercicios Pasados Anteriores (Además)	-	-	-	-	-	-
<b>Total del Gasto</b>	774,675.00	1,939,177.95	2,713,852.55	\$2,949,013.27	\$2,826,750.92	235,168.82

Bajo protesta de decir verdad declaramos que los Estados Financieros y sus Notas son razonablemente correctos y responsabilidad del emisor.

MTR. JOSÉ ENRIQUE CARRILLO DUARTE  
DIRECTOR GENERAL

T. S. U. LETICIA MARTELLE AYALA ROMERO  
JEFE DE DIVISION DE RECURSOS FINANCIEROS





**INSTITUTO TECNOLÓGICO SUPERIOR DEL SUR DEL ESTADO DE YUCATÁN**  
 Estado Analítico del Ejercicio del Presupuesto de Egresos  
 Clasificación Económica (por Tipo de Gasto)  
 Del 1 de Enero al 31 de Julio de 2020  
 (Pesos)



Concepto	Egresos					Subejercicio 6 = ( 3 - 4 )
	Aprobado 1	Ampliaciones/ (Reducciones) 2	Modificado 3 = ( 1 + 2 )	Devengado 4	Pagado 5	
Gasto Corriente	4,455,925.00	17,407,827.39	21,863,752.39	19,994,265.18	19,627,178.33	1,869,487.21
Gasto de Capital	916,664.00	205,234.40	711,429.60	424,136.80	424,136.80	287,292.80
Amortización de la Deuda y Disminución de Pasivos	0	0	0	0	0	0
Pensiones y Jubilaciones	0	0	0	0	0	0
Participaciones	0	0	0	0	0	0
<b>Total del Gasto</b>	<b>5,372,589.00</b>	<b>17,202,592.99</b>	<b>22,575,181.99</b>	<b>20,418,401.98</b>	<b>20,051,315.13</b>	<b>2,156,780.01</b>

Bajo protesta de decir verdad declaramos que los Estados Financieros y sus Notas son razonablemente correctos y responsabilidad del emisor.



MTR. JOSÉ ENRIQUE CARRILLO DUARTE  
 DIRECTOR GENERAL



T.S.U. LETICIA NATALIE ÁVILA ROMERO  
 JEFE DE DIVISIÓN DE RECURSOS FINANCIEROS

**INSTITUTO TECNOLÓGICO SUPERIOR DEL SUR DEL ESTADO DE YUCATÁN**  
Estado Analítico del Ejercicio del Presupuesto de Egresos  
Clasificación Económica (por Tipo de Gasto)  
Del 1 al 31 de Julio de 2020  
(Pesos)

Concepto	Egresos					Subejercicio 6 = (3 - 4)
	Aprobado 1	Ampliaciones/ (Reducciones) 2	Modificado 3 = (1 + 2)	Devengado 4	Pagado 5	
Gasto Corriente	643,723.00	1,822,783.15	2,466,506.15	2,783,434.97	2,661,172.52	316,928.82
Gasto de Capital	130,952.00	116,394.40	247,346.40	165,578.40	165,578.40	81,768.00
Amortización de la Deuda y Disminución de Pasivos	0	0	0	0	0	0
Pensiones y Jubilaciones	0	0	0	0	0	0
Participaciones	0	0	0	0	0	0
<b>Total del Gasto</b>	<b>774,675.00</b>	<b>1,939,177.55</b>	<b>2,713,852.55</b>	<b>2,949,013.37</b>	<b>2,826,750.92</b>	<b>235,160.82</b>

Bajo protesta de decir verdad declaramos que los Estados Financieros y sus Notas son razonablemente correctos y responsabilidad del emisor.



MTRO. JOSÉ ENRIQUE CARRILLO DUARTE  
DIRECTOR GENERAL



T.S.U. LETICIA NATALIE ÁVILA ROMERO  
JEFE DE DIVISIÓN DE RECURSOS FINANCIEROS



**Cuenta Pública 2020**  
**INSTITUTO TECNOLÓGICO SUPERIOR DEL SUR DEL ESTADO DE YUCATÁN**  
 Estado Analítico del Ejercicio del Presupuesto de Egresos  
 Clasificación Administrativa  
 Del 1 de Enero al 31 de Julio de 2020  
 (Pesos)



Concepto	Egresos				Pagado	Subejercicio
	Aprobado 1	Ampliaciones/ (Reducciones) 2	Modificado 3 = (1 + 2)	Devengado 4		
1100 INSTITUTO TECNOLÓGICO SUPERIOR DEL SUR DEL ESTADO DE YUCATÁN	5,372,589.00	17,202,592.99	22,575,181.99	20,418,401.98	20,051,315.13	2,156,780.01
1200 SUBDIRECCIÓN ACADÉMICA	455,463.00	980,575.32	1,436,058.32	1,150,555.05	1,150,555.05	285,503.27
1300 SUBDIRECCIÓN DE ADMINISTRACIÓN Y FINANZAS	4,195,180.00	16,591,466.27	20,786,666.27	19,004,202.77	18,637,115.92	1,782,463.50
SUBDIRECCION DE PLANEACION Y VINCULACION	721,926.00	369,468.60	352,457.40	263,644.16	263,644.16	88,813.24
			\$0	\$0	\$0	\$0
			\$0	\$0	\$0	\$0
			\$0	\$0	\$0	\$0
			\$0	\$0	\$0	\$0
<b>Total del Gasto</b>	<b>5,372,589.00</b>	<b>17,202,592.99</b>	<b>22,575,181.99</b>	<b>20,418,401.98</b>	<b>20,051,315.13</b>	<b>2,156,780.01</b>

Bajo protesta de decir verdad declaramos que los Estados Financieros y sus Notas son razonablemente correctos y responsabilidad del emisor.

MTR. JOSÉ ENRIQUE CARRILLO DUARTE  
 DIRECTOR GENERAL

T.S.U. LETICIA VALLE ÁVILA ROMERO  
 JEFE DE DIVISIÓN DE RECURSOS FINANCIEROS



**Cuentas Públicas 2020**  
**INSTITUTO TECNOLÓGICO SUPERIOR DEL SUR DEL ESTADO DE YUCATÁN**  
 Estado Analítico del Ejercicio del Presupuesto de Egresos  
 Clasificación Administrativa  
 Del 1 al 31 de Julio de 2020  
 (Pesos)



Concepto	Egresos					Subejercicio
	Aprobado 1	Ampliaciones/ (Reducciones) 2	Modificado 3 = (1 + 2)	Devengado 4	Pagado 5	
<b>INSTITUTO TECNOLÓGICO SUPERIOR DEL SUR DEL ESTADO DE YUCATÁN</b>	<b>774,675.00</b>	<b>1,939,177.55</b>	<b>2,713,852.55</b>	<b>2,949,013.37</b>	<b>2,826,750.92</b>	<b>235,160.82</b>
1100 SUBDIRECCIÓN ACADÉMICA	65,069.00 -	21,064.65	44,004.35	86,634.95	86,634.95	42,630.60
1200 SUBDIRECCIÓN DE ADMINISTRACIÓN Y FINANZAS	598,795.00	2,054,695.13	2,653,490.13	2,839,880.92	2,777,618.47	186,390.79
1300 SUBDIRECCION DE PLANEACION Y VINCULACION	110,811.00 -	94,452.93	16,358.07	22,497.50	22,497.50	6,139.43
			\$0	\$0		\$0
			\$0	\$0		\$0
			\$0	\$0		\$0
			\$0	\$0		\$0
<b>Total del Gasto</b>	<b>774,675.00</b>	<b>1,939,177.55</b>	<b>2,713,852.55</b>	<b>2,949,013.37</b>	<b>2,826,750.92</b>	<b>235,160.82</b>

Bajo protesta de decir verdad declaramos que los Estados Financieros y sus Notas son razonablemente correctos y responsabilidad del emisor.

  
 MTR. JOSÉ ENRIQUE CARRILLO DUARTE  
 DIRECTOR GENERAL

  
 T.S.U. LETICIA MAYRA DE AVILA ROMERO  
 JEFE DE DIVISION DE RECURSOS FINANCIEROS

Concepto	Egresos		Devengado	Pagado	Subejercicio
	Aprobado	Ampliaciones/ Reducciones			
	1	2	3 = (1+2)	5	
<b>Gobierno</b>	0	0	0	0	0
Legislación					
Justicia					
Coordinación de la Política de Gobierno					
Relaciones Exteriores					
Asuntos Financieros y Hacendarios					
Seguridad Nacional					
Asuntos de Orden Público y de Seguridad Interior					
Otros Servicios Generales					
<b>Desarrollo Social</b>	5,058,989.00	17,516,192.99	22,575,181.99	20,418,401.98	2,156,780.01
Protección Ambiental					
Vivienda y Servicios a la Comunidad					
Salud					
Recreación, Cultura y Otras Manifestaciones Sociales					
Educación	5,058,989.00	17,516,192.99	22,575,181.99	20,418,401.98	2,156,780.01
Protección Social					
Otros Asuntos Sociales					
<b>Desarrollo Económico</b>	313,600.00	313,600.00			
Asuntos Económicos, Comerciales y Laborales en General					
Agropecuaria, Silvicultura, Pesca y Caza					
Combustibles y Energía					
Minería, Manufacturas y Construcción					
Transporte					
Comunicaciones	313,600.00	313,600.00			
Turismo					
Ciencia, Tecnología e Innovación					
Otras Industrias y Otros Asuntos Económicos					
<b>Otras no Clasificadas en Funciones Anteriores</b>	0	0	0	0	0
Transacciones de la Deuda Pública / Costo Financiero de la Deuda					
Transferencias, Participaciones y Aportaciones entre Diferentes Niveles y Ordenes de Gobierno					
Saneamiento del Sistema Financiero					
Adeudos de Ejercicios Fiscales Anteriores					
<b>Total del Gasto</b>	<b>5,372,589.00</b>	<b>17,202,992.99</b>	<b>22,575,181.99</b>	<b>20,418,401.98</b>	<b>2,156,780.01</b>

Bajo protesta de decir verdad declaramos que los Estados Financieros y sus Notas son razonablemente correctos y responsabilidad del emisor.

  
 MTR. JOSÉ ENRIQUE CARRILLO DUARTE
   
 DIRECTOR GENERAL

  
 T.S.U. LETICIA NATIVIDAD ÁVILA ROMERO
   
 JEFE DE DIVISIÓN DE RECURSOS FINANCIEROS

Concepto	Egresos				Subejercicio
	Aprobado 1	Ampliaciones/ (Reducciones) 2	Modificado 3 = (1 + 2)	Devengado 4	
<b>Gobierno</b>	0	0	0	0	0
Legislación					
Justicia					
Coordinación de la Política de Gobierno					
Relaciones Exteriores					
Asuntos Financieros y Hacendarios					
Seguridad Nacional					
Asuntos de Orden Público y de Seguridad Interior					
Otros Servicios Generales					
<b>Desarrollo Social</b>	729,875.00	2,011,900.37	2,741,775.37	2,949,013.37	207,238.00
Protección Ambiental					
Vivienda y Servicios a la Comunidad					
Salud					
Recreación, Cultura y Otras Manifestaciones Sociales					
Educación	729,875.00	2,011,900.37	2,741,775.37	2,949,013.37	207,238.00
Protección Social					
Otros Asuntos Sociales					
<b>Desarrollo Económico</b>	44,800.00	72,722.82	27,922.82	-	27,922.82
Asuntos Económicos, Comerciales y Laborales en General					
Agropecuaria, Silvicultura, Pesca y Caza					
Combustibles y Energía					
Minería, Manufacturas y Construcción					
Transporte					
Comunicaciones					
Turismo					
Ciencia, Tecnología e Innovación					
Otras Industrias y Otros Asuntos Económicos	44,800.00	72,722.82	27,922.82	-	27,922.82
<b>Otras no Clasificadas en Funciones Anteriores</b>	0	0	0	0	0
Transacciones de la Deuda Pública / Costo Financiero de la Deuda					
Transferencias, Participaciones y Aportaciones entre Diferentes Niveles y Ordenes de Gobierno					
Saneamiento del Sistema Financiero					
Adeudos de Ejercicios Fiscales Anteriores					
<b>Total del Gasto</b>	774,675.00	1,939,177.55	2,713,852.55	2,949,013.37	2,826,750.92
<b>Bajo protesta de decir verdad declaramos que los Estados Financieros y sus Notas son razonablemente correctos y responsabilidad del emisor.</b>					

  
 Mtro. JOSÉ ENRIQUE CARRILLO DUARTE  
 DIRECTOR GENERAL

  
 T.S.U. LETICIA VALLE ÁVILA ROMERO  
 JEFE DE DIVISION DE RECURSOS FINANCIEROS



Cuenta Pública 2020  
Endeudamiento Neto



Acumulado del 1 de Enero al 31 de Julio de 2020  
(Pesos)

Ente Público: INSTITUTO TECNOLÓGICO SUPERIOR DEL SUR DEL ESTADO DE YUCATÁN

Identificación de Crédito o Instrumento	Colocación A	Amortización B	Endeudamiento Neto C = A - B
NO APLICA			

Bajo protesta de decir verdad declaramos que los Estados Financieros y sus notas son razonablemente correctos y responsabilidad del emisor.

Autaliza

Mtro. José Enrique Carrillo Duarte  
Director General

Elabora

T.S.U. Leticia Natalia Ávila Romero  
Jefe de División de Recursos Financieros

Ente Público: INSTITUTO TECNOLÓGICO SUPERIOR DEL SUR DEL ESTADO DE YUCATÁN

Identificación de Crédito o Instrumento	Devengado	Pagado
Créditos Bancarios	N/A	N/A
Total Créditos Bancarios	N/A	N/A
Otros Instrumentos de Deuda	N/A	N/A
Total Otros Instrumentos de Deuda	N/A	N/A
TOTAL	N/A	N/A

Bajo protesta de decir verdad declaramos que los Estados Financieros y sus notas son razonablemente correctos y responsabilidad del emisor.

Alforza

Mtro. José Enrique Carrillo Duarte  
 Director General

Elabora

T.S.U. Leticia Natalie Ávila Romero  
 Jefe de División de Recursos Financieros





**Cuenta Pública 2020**  
**INSTITUTO TECNOLÓGICO SUPERIOR DEL SUR DEL ESTADO DE YUCATÁN**  
**Gasto por Categoría Programática**  
**Del 1 de Enero al 31 de Julio de 2020**  
**(Pesos)**



Programas	Concepto	Egresos			Pagado	Subejercicio
		Aprobado 1	Ampliaciones/ (Reducciones) 2	Modificado 3 = (1 + 2)		
	Subsidios: Sector Social y Privado o Entidades Federativas y Municipios	5,372,589.00	17,202,592.99	22,575,181.99	20,051,315.13	2,156,780.01
	Sujetos a Reglas de Operación	0	0	0	0	0
	Cifros Subsidios	0	0	0	0	0
	Desempeño de las Funciones	4,646,859.00	17,354,653.34	22,001,512.34	19,658,678.79	1,975,746.70
	Prestación de Servicios Públicos	4,646,859.00	17,354,653.34	22,001,512.34	19,658,678.79	1,975,746.70
	Provisión de Bienes Públicos	0	0	0	0	0
	Planeación, seguimiento y evaluación de políticas públicas	0	0	0	0	0
	Promoción y fomento	0	0	0	0	0
	Regulación y supervisión	0	0	0	0	0
	Funciones de las Fuerzas Armadas (Únicamente Gobierno Federal)	0	0	0	0	0
	Específicos	0	0	0	0	0
	Proyectos de Inversión	0	0	0	0	0
	Administrativos y de Apoyo	725,730.00	152,060.35	573,669.65	392,636.34	181,033.31
	Apoyo al proceso presupuestario y para mejorar la eficiencia institucional	725,730.00	152,060.35	573,669.65	392,636.34	181,033.31
	Apoyo a la función pública y al mejoramiento de la gestión	0	0	0	0	0
	Operaciones ajenas	0	0	0	0	0
	Compromisos	0	0	0	0	0
	Obligaciones de cumplimiento de resolución jurisdiccional	0	0	0	0	0
	Desastres Naturales	0	0	0	0	0
	Obligaciones	0	0	0	0	0
	Pensiones y jubilaciones	0	0	0	0	0
	Aportaciones a la seguridad social	0	0	0	0	0
	Aportaciones a fondos de estabilización	0	0	0	0	0
	Aportaciones a fondos de inversión y reestructura de pensiones	0	0	0	0	0
	Programas de Gasto Federalizado (Gobierno Federal)	0	0	0	0	0
	Gasto Federalizado	0	0	0	0	0
	Participaciones a entidades federativas y municipios	0	0	0	0	0
	Costo financiero, deuda o apoyos a deudores y ahorradores de la banca	0	0	0	0	0
	Adeudos de ejercicios fiscales anteriores	0	0	0	0	0
	<b>Total del Gasto</b>	<b>5,372,589.00</b>	<b>17,202,592.99</b>	<b>22,575,181.99</b>	<b>20,051,315.13</b>	<b>2,156,780.01</b>

Bajo protesta de decir verdad declaramos que los Estados Financieros y sus Notas son razonablemente correctos y responsabilidad del emisor.

MTR. JOSÉ ENRIQUE YARRILLO DUARTE  
 DIRECTOR GENERAL

T.S.U. LETITIA LUCIE ÁVILA ROMERO  
 JEFE DE DIVISIÓN DE RECURSOS FINANCIEROS

Concepto	Egresos					Subejercicio 6 = (3 - 4)
	1 Aprobado	2 Ampliaciones/ (Reducciones)	3 = (1 + 2) Modificado	4 Devengado	5 Pagado	
Programas						
Subsidios: Sector Social y Privado o Entidades Federativas y Municipios	774,675.00	1,939,177.55	2,713,852.55	2,949,013.37	2,826,750.92	235,160.82
Sujetos a Reglas de Operación	0	0	0	0	0	0
Otros Subsidios	0	0	0	0	0	0
Desempeño de las Funciones	664,909.00	2,006,488.55	2,671,397.55	2,905,389.58	2,783,127.13	233,992.03
Prestación de Servicios Públicos	664,909.00	2,006,488.55	2,671,397.55	2,905,389.58	2,783,127.13	233,992.03
Provisión de Bienes Públicos	0	0	0	0	0	0
Planación, seguimiento y evaluación de políticas públicas	0	0	0	0	0	0
Promoción y fomento	0	0	0	0	0	0
Regulación y supervisión	0	0	0	0	0	0
Funciones de las Fuerzas Armadas (Unicamente Gobierno Federal)	0	0	0	0	0	0
Específicos	0	0	0	0	0	0
Proyectos de Inversión	0	0	0	0	0	0
Administrativos y de Apoyo	109,766.00	67,311.00	42,455.00	43,623.79	43,623.79	1,168.79
Apoyo al proceso presupuestario y para mejorar la eficiencia institucional	109,766.00	67,311.00	42,455.00	43,623.79	43,623.79	1,168.79
Apoyo a la función pública y al mejoramiento de la gestión	0	0	0	0	0	0
Operaciones ajenas	0	0	0	0	0	0
Compromisos	0	0	0	0	0	0
Obligaciones	0	0	0	0	0	0
Obligaciones de cumplimiento de resolución jurisdiccional	0	0	0	0	0	0
Desastres Naturales	0	0	0	0	0	0
Pensiones y jubilaciones	0	0	0	0	0	0
Aportaciones a la seguridad social	0	0	0	0	0	0
Aportaciones a fondos de estabilización	0	0	0	0	0	0
Aportaciones a fondos de inversión y reestructura de pensiones	0	0	0	0	0	0
Programas de Gasto Federalizado (Gobierno Federal)	0	0	0	0	0	0
Gasto Federalizado	0	0	0	0	0	0
Participaciones a entidades federativas y municipios	0	0	0	0	0	0
Costo financiero, deuda o apoyos a deudores y ahorradores de la banca	0	0	0	0	0	0
Adeudos de ejercicios fiscales anteriores	0	0	0	0	0	0
<b>Total del Gasto</b>	<b>774,675.00</b>	<b>1,939,177.55</b>	<b>2,713,852.55</b>	<b>2,949,013.37</b>	<b>2,826,750.92</b>	<b>235,160.82</b>

Bajo protesta de decir verdad declaramos que los Estados Financieros y sus Notas son razonablemente correctos y responsabilidad del emisor.

MTRO. JOSÉ ENRIQUE CARRILLO DUARTE  
 DIRECTOR GENERAL

T.S.U. LETITIA CERVILLA ROMERO  
 JEFE DE DIVISION DE RECURSOS FINANCIEROS

Ente Público: INSTITUTO TECNOLÓGICO SUPERIOR DEL SUR DEL ESTADO DE YUCATÁN

Año:	2020
CLAVE DEL PP:	240PP
NOMBRE DEL PP:	ADMINISTRACIÓN DE LOS RECURSOS HUMANOS, MATERIALES Y FINANCIEROS DEL INSTITUTO TECNOLÓGICO SUPERIOR DEL ESTADO DE YUCATÁN

SECRETARÍA COORDINADORA: INSTITUTO TECNOLÓGICO SUPERIOR DEL SUR DEL ESTADO DE YUCATÁN

ORIGEN DEL INDICADOR	# INDICADOR	NOMBRE INDICADOR	MEDIO DE VERIFICACIÓN X INDICADOR	PERIODICIDAD DEL CÁLCULO	LÍNEA BASE O VALOR DE REFERENCIA	UNIDAD DE MEDIDA	FECHA	I TRIMESTRE	II TRIMESTRE	III TRIMESTRE	IV TRIMESTRE	II SEMESTRE	VALOR ANUAL	META	UNIDAD DE MEDIDA	FECHA
COMPONENTE	19048	Porcentaje de presupuesto ejercido por concepto de recursos materiales	01 - Programa de Operativo Anual, Departamento de Planeación, Subdirección de Administración y Planeación, Instituto Tecnológico Superior del Sur del Estado de Yucatán (ITSSY).	Trimestral	27	Porcentaje	Enero/2020	1						27	Porcentaje	Enero/2020
COMPONENTE	19077	Porcentaje de presupuesto ejercido por concepto de recursos humanos	01 - Programa de Operativo Anual, Departamento de Planeación, Subdirección de Administración y Planeación, Instituto Tecnológico Superior del Sur del Estado de Yucatán (ITSSY).	Trimestral	71	Porcentaje	Enero/2020	5						71	Porcentaje	Enero/2020

COMPONENTE	1999	Porcentaje de presupuesto ejercido por concepto de recursos financieros	Trimestral	2	Porcentaje	Enero/2020	0						2	Porcentaje	Enero/2020
		01 - Concentrado de recursos financieros suministrados. Departamento de Planeación. Subdirección de Administración y Planeación. Instituto Tecnológico Superior del Sur del Estado de Yucatán (ITSSY).													

\* Se considera como recursos financieros, todo lo destinado a la adquisición de activo fijo del instituto (incrementos al patrimonio).

Bajo protesta de decir verdad declaramos que los Estados Financieros y sus notas son razonablemente correctos y responsabilidad del emisor.



Mtro. José Enrique Carrillo Duarte  
Director General

Elabora



T.S.U. Leticia Natalie Ávila Romero  
Jefe de División del Departamento de Contabilidad y Finanzas



Cuenta Pública 2020

Programas y Proyectos de Inversión

Al 31 de Julio de 2020

(Pesos)

Ente Público: INSTITUTO TECNOLÓGICO SUPERIOR DEL SUR DEL ESTADO DE YUCATÁN

« NO APLICA »

Bajo protesta de decir verdad declaramos que los Estados Financieros y sus Notas son razonablemente correctos y responsabilidad del emisor.

  
Autoriza

Mtro. José Enrique Carrillo Duarte  
Director General

Elabora



T.S.U. Leticia Nolasco Ávila Romero  
Jefe de División de Recursos Financieros

Concepto	Estimado	Devengado	Pagado
<b>I. Ingresos Presupuestarios (I=1+2)</b>	5,372,589.00	22,575,181.99	22,575,181.99
1. Ingresos del Gobierno de la Entidad Federativa <sup>1</sup>	0	0	0
2. Ingresos del Sector Paraestatal <sup>1</sup>	5,372,589.00	22,575,181.99	22,575,181.99
<b>II. Egresos Presupuestarios (II=3+4)</b>	5,372,589.00	20,418,401.98	20,051,315.13
3. Egresos del Gobierno de la Entidad Federativa <sup>2</sup>	0	0	0
4. Egresos del Sector Paraestatal <sup>2</sup>	5,372,589.00	20,418,401.98	20,051,315.13
<b>III. Balance Presupuestario (Superávit o Déficit) (III = I - II)</b>	0	2,156,780.01	2,523,866.86

Concepto	Estimado	Devengado	Pagado
<b>III. Balance presupuestario (Superávit o Déficit)</b>	0	2,156,780.01	2,523,866.86
<b>IV. Intereses, Comisiones y Gastos de la Deuda</b>	0	0	0
<b>V. Balance Primario (Superávit o Déficit) (V= III - IV)</b>	0	2,156,780.01	2,523,866.86

Concepto	Estimado	Devengado	Pagado
<b>A. Financiamiento</b>	0	0	0
<b>B. Amortización de la deuda</b>	0	0	0
<b>C. Endeudamiento ó desendeudamiento (C = A - B)</b>	0	0	0

1. Los Ingresos que se presentan son los ingresos presupuestarios totales sin incluir los ingresos por financiamientos. Los Ingresos del Gobierno de la Entidad Federativa corresponden a los del Poder Ejecutivo, Legislativo Judicial y Autónomos

2. Los egresos que se presentan son los egresos presupuestarios totales sin incluir los egresos por amortización. Los egresos del Gobierno de la Entidad Federativa corresponden a los del Poder Ejecutivo, Legislativo, Judicial y Órganos Autónomos

3. Para Ingresos se reportan los ingresos recaudados; para egresos se reportan los egresos pagados

Bajo protesta de decir verdad declaramos que los Estados Financieros y sus Notas son razonablemente correctos y responsabilidad del emisor.



MTRO. JOSÉ ENRIQUE CARRILLO DUARTE  
 DIRECTOR GENERAL



T.S.U. LETICIA NATALIE AWLA ROMERO  
 JEFE DE DIVISIÓN DE RECURSOS FINANCIEROS

Concepto	Estimado	Devengado	Pagado <sup>3</sup>
<b>I. Ingresos Presupuestarios (I=1+2)</b>	774,675.00	2,713,852.55	2,713,852.55
1. Ingresos del Gobierno de la Entidad Federativa <sup>1</sup>	0	0	0
2. Ingresos del Sector Paraestatal <sup>1</sup>	774,675.00	2,713,852.55	2,713,852.55
<b>II. Egresos Presupuestarios (II=3+4)</b>	774,675.00	2,949,013.37	2,826,750.92
3. Egresos del Gobierno de la Entidad Federativa <sup>2</sup>	0	0	0
4. Egresos del Sector Paraestatal <sup>2</sup>	774,675.00	2,949,013.37	2,826,750.92
<b>III. Balance Presupuestario (Superávit o Déficit) (III = I - II)</b>	0	- 235,160.82	- 112,898.37

Concepto	Estimado	Devengado	Pagado <sup>3</sup>
<b>III. Balance presupuestario (Superávit o Déficit)</b>	0	- 235,160.82	- 112,898.37
<b>IV. Intereses, Comisiones y Gastos de la Deuda</b>	0	0	0
<b>V. Balance Primario (Superávit o Déficit) (V= III - IV)</b>	0	- 235,160.82	- 112,898.37

Concepto	Estimado	Devengado	Pagado <sup>3</sup>
<b>A. Financiamiento</b>	0	0	0
<b>B. Amortización de la deuda</b>	0	0	0
<b>C. Endeudamiento ó desendeudamiento (C = A - B)</b>	0	0	0

1. Los Ingresos que se presentan son los ingresos presupuestarios totales sin incluir los ingresos por financiamientos. Los Ingresos del Gobierno de la Entidad Federativa corresponden a los del Poder Ejecutivo, Legislativo Judicial y Autónomos

2. Los egresos que se presentan son los egresos presupuestarios totales sin incluir los egresos por amortización. Los egresos del Gobierno de la Entidad Federativa corresponden a los del Poder Ejecutivo, Legislativo, Judicial y Órganos Autónomos

3. Para Ingresos se reportan los ingresos recaudados; para egresos se reportan los egresos pagados

Bajo protesta de decir verdad declaramos que los Estados Financieros y sus Notas son razonablemente correctos y responsabilidad del emisor.



MTRO. JOSÉ ENRIQUE CARRILLO DUARTE  
 DIRECTOR GENERAL



T.S.U. LETICIE NATALIE ÁVILA ROMERO  
 JEFE DE DIVISIÓN DE RECURSOS FINANCIEROS



Juntos transformemos  
**Yucatán**  
 GOBIERNO ESTADAL 2015 - 2024

**Cuenta Pública 2020**  
 Ente Público: Instituto Tecnológico Superior del Sur del Estado de Yucatán  
 Relación de Cuentas Bancarias Productivas Específicas  
 Al 31 de Julio de 2020.



Fondo, Programa o Convenio	Datos de la Cuenta Bancaria	
	Institución Bancaria	Número de Cuenta
<b>CONVENIO DE COORDINACIÓN QUE, PARA LA CREACIÓN, OPERACIÓN Y APOYO FINANCIERO DEL INSTITUTO TECNOLÓGICO SUPERIOR DEL SUR DEL ESTADO DE YUCATÁN</b>	<b>BANAMEX</b>	<b>235-7007367</b>

Bajo protesta de decir verdad declaramos que los Estados Financieros y sus Notas son razonablemente correctos y responsabilidad del emisor.

  
 Autoriza

Mtro. José Enrique Carrillo Duarte  
 Director General

Elabora



T.S.U. Leticia Marlene Avila Romero  
 Jefe de División de Recursos Financieros



Concepto (c)	2020 (d)	31 de diciembre de 2019 (e)	Concepto (c)	2020 (d)	31 de diciembre de 2019 (e)
<b>ACTIVO</b>			<b>PASIVO</b>		
<b>Activo Circulante</b>			<b>Pasivo Circulante</b>		
a. Efectivo y Equivalentes (a=a1+a2+a3+a4+a5+a6+a7)	4,666,056.98	4,413,273.60	a. Cuentas por Pagar a Corto Plazo (a=a1+a2+a3+a4+a5+a6+a7+a8+a9)	972,915.56	2,791,175.20
a1) Efectivo	12,000.00	0	a1) Servicios Personales por Pagar a Corto Plazo	347,250.43	1,067,484.73
a2) Bancos/Tesorería	4,654,056.98	4,413,273.60	a2) Proveedores por Pagar a Corto Plazo	0	182,619.69
a3) Bancos/Dependencias y Otros	0	0	a3) Contratistas por Obras Públicas por Pagar a Corto Plazo	0	0
a4) Inversiones Temporales (Hasta 3 meses)	0	0	a4) Participaciones y Aportaciones por Pagar a Corto Plazo	0	0
a5) Fondos con Afectación Específica	0	0	a5) Transferencias Otorgadas por Pagar a Corto Plazo	0	0
a6) Depósitos de Fondos de Terceros en Garantía y/o Administración	0	0	a6) Intereses, Comisiones y Otros Gastos de la Deuda Pública por Pagar a Corto Plazo	0	0
a7) Otros Efectivos y Equivalentes	0	0	a7) Retenciones y Contribuciones por Pagar a Corto Plazo	625,406.38	1,534,123.33
b. Derechos a Recibir Efectivo o Equivalentes (b=b1+b2+b3+b4+b5+b6+b7)	80,380.37	368.00	a8) Devoluciones de la Ley de Ingresos por Pagar a Corto Plazo	0	0
b1) Inversiones Financieras de Corto Plazo	0	0	a9) Otras Cuentas por Pagar a Corto Plazo	258.75	6,947.45
b2) Cuentas por Cobrar a Corto Plazo	79,158.00	0	b. Documentos por Pagar a Corto Plazo (b=b1+b2+b3)	0	0
b3) Deudores Diversos por Cobrar a Corto Plazo	1,050.00	0	b1) Documentos Comerciales por Pagar a Corto Plazo	0	0
b4) Ingresos por Recuperar a Corto Plazo	0	0	b2) Documentos con Contratistas por Obras Públicas por Pagar a Corto Plazo	0	0
b5) Deudores por Anticipos de la Tesorería a Corto Plazo	0	0	b3) Otros Documentos por Pagar a Corto Plazo	0	0
b6) Préstamos Otorgados a Corto Plazo	0	0	c. Porción a Corto Plazo de la Deuda Pública (c=c1+c2)	0	0
b7) Otros Derechos a Recibir Efectivo o Equivalentes a Corto Plazo	172.37	368.00	c1) Porción a Corto Plazo de la Deuda Pública	0	0
c. Derechos a Recibir Bienes o Servicios (c=c1+c2+c3+c4+c5)	0	0	c2) Porción a Corto Plazo de Arrendamiento Financiero	0	0
c1) Anticipo a Proveedores por Adquisición de Bienes y Prestación de Servicios a Corto Plazo	0	0	d. Títulos y Valores a Corto Plazo	0	0
c2) Anticipo a Proveedores por Adquisición de Bienes Inmuebles y Muebles a Corto Plazo	0	0	e. Pasivos Diferidos a Corto Plazo (e=e1+e2+e3)	0	0
c3) Anticipo a Proveedores por Adquisición de Bienes Intangibles a Corto Plazo	0	0	e1) Ingresos Cobrados por Adelantado a Corto Plazo	0	0
c4) Anticipo a Contratistas por Obras Públicas a Corto Plazo	0	0	e2) Intereses Cobrados por Adelantado a Corto Plazo	0	0
c5) Otros Derechos a Recibir Bienes o Servicios a Corto Plazo	0	0	e3) Otros Pasivos Diferidos a Corto Plazo	0	0
d. Inventarios (d=d1+d2+d3+d4+d5)	0	0	f. Fondos y Bienes de Terceros en Garantía y/o Administración a Corto Plazo (f=f1+f2+f3+f4+f5+f6)	0	0
d1) Inventario de Mercancías para Venta	0	0	f1) Fondos en Garantía a Corto Plazo	0	0
d2) Inventario de Mercancías Terminadas	0	0	f2) Fondos en Administración a Corto Plazo	0	0
d3) Inventario de Mercancías en Proceso de Elaboración	0	0	f3) Fondos Contingentes a Corto Plazo	0	0
d4) Inventario de Materias Primas, Materiales y Suministros para Producción	0	0	f4) Fondos de Fideicomisos, Mandatos y Contratos Análogos a Corto Plazo	0	0
d5) Bienes en Tránsito	0	0	f5) Otros Fondos de Terceros en Garantía y/o Administración a Corto Plazo	0	0
e. Almacenes	0	0	f6) Valores y Bienes en Garantía a Corto Plazo	0	0
f. Estimación por Pérdida o Deterioro de Activos Circulantes (f=f1+f2)	0	0	g. Provisiones a Corto Plazo (g=g1+g2+g3)	0	0
f1) Estimaciones para Cuentas Incobrables por Derechos a Recibir Efectivo o Equivalentes	0	0	g1) Provisión para Demandas y Juicios a Corto Plazo	0	0
f2) Estimación por Deterioro de Inventarios	0	0	g2) Provisión para Contingencias a Corto Plazo	0	0
g. Otros Activos Circulantes (g=g1+g2+g3+g4)	0	0	g3) Otras Provisiones a Corto Plazo	0	0
g1) Valores en Garantía	0	0	h. Otros Pasivos a Corto Plazo (h=h1+h2+h3)	20,360.54	11,808.48
g2) Bienes en Garantía (excluye depósitos de fondos)	0	0	h1) Ingresos por Clasificar	0	0
g3) Bienes Derivados de Embargos, Decomisos, Aseguramientos y Dación en Pago	0	0	h2) Recaudación por Participar	0	0
g4) Adquisición con Fondos de Terceros	0	0	h3) Otros Pasivos Circulantes	20,360.54	11,808.48
<b>IA. Total de Activos Circulantes (IA = a + b + c + d + e + f + g)</b>	<b>4,746,437.35</b>	<b>4,413,641.60</b>	<b>IIA. Total de Pasivos Circulantes (IIA = a + b + c + d + e + f + g + h)</b>	<b>993,276.10</b>	<b>2,802,983.68</b>
<b>Activo No Circulante</b>			<b>Pasivo No Circulante</b>		
a. Inversiones Financieras a Largo Plazo	0	0	a. Cuentas por Pagar a Largo Plazo	1,007.82	5,222.82
b. Derechos a Recibir Efectivo o Equivalentes a Largo Plazo	0	0	b. Documentos por Pagar a Largo Plazo	0	0
c. Bienes Inmuebles, Infraestructura y Construcciones en Proceso	37,073,700.36	37,073,700.36	c. Deuda Pública a Largo Plazo	0	0
d. Bienes Muebles	29,780,733.56	29,356,596.76	d. Pasivos Diferidos a Largo Plazo	0	0
e. Activos Intangibles	1,611,931.30	1,611,931.30	e. Fondos y Bienes de Terceros en Garantía y/o en Administración a Largo Plazo	0	0
f. Depreciación, Deterioro y Amortización Acumulada de Bienes	46,754,933.62	45,104,182.70	f. Provisiones a Largo Plazo	0	0
g. Activos Diferidos	6,163.00	6,163.00	<b>IIB. Total de Pasivos No Circulantes (IIB = a + b + c + d + e + f)</b>	<b>1,007.82</b>	<b>5,222.82</b>
h. Estimación por Pérdida o Deterioro de Activos no Circulantes	0	0	<b>II. Total del Pasivo (II = IIA + IIB)</b>	<b>994,283.92</b>	<b>2,808,206.50</b>
i. Otros Activos no Circulantes	0	0	<b>HACIENDA PÚBLICA/PATRIMONIO</b>		
<b>IB. Total de Activos No Circulantes (IB = a + b + c + d + e + f + g + h + i)</b>	<b>21,717,594.60</b>	<b>22,944,208.72</b>	<b>IIIA. Hacienda Pública/Patrimonio Contribuido (IIIA = a + b + c)</b>	<b>54,394,233.87</b>	<b>54,394,233.87</b>
<b>I. Total del Activo (I = IA + IB)</b>	<b>26,464,031.95</b>	<b>27,357,850.32</b>	a. Aportaciones	10,412,444.00	10,412,444.00
			b. Donaciones de Capital	43,981,789.87	43,981,789.87
			c. Actualización de la Hacienda Pública/Patrimonio	0	0
			<b>IIIB. Hacienda Pública/Patrimonio Generado (IIIB = a + b + c + d + e)</b>	<b>- 28,924,485.84</b>	<b>- 29,844,590.05</b>
			a. Resultados del Ejercicio (Ahorro/ Desahorro)	930,165.89	1,655,821.69
			b. Resultados de Ejercicios Anteriores	- 29,854,651.73	- 28,188,768.36
			c. Revalúos	0	0
			d. Reservas	0	0
			e. Rectificaciones de Resultados de Ejercicios Anteriores	0	0
			<b>IIIC. Exceso o Insuficiencia en la Actualización de la Hacienda Pública/Patrimonio (IIIC=a+b)</b>	<b>0</b>	<b>0</b>
			a. Resultado por Posición Monetaria	0	0
			b. Resultado por Tenencia de Activos no Monetarios	0	0
			<b>III. Total Hacienda Pública/Patrimonio (III = IIIA + IIIB + IIIC)</b>	<b>25,469,748.03</b>	<b>24,549,643.82</b>
			<b>IV. Total del Pasivo y Hacienda Pública/Patrimonio (IV = II + III)</b>	<b>26,464,031.95</b>	<b>27,357,850.32</b>

MTRO. JOSÉ ENRIQUE CARRILLO DUARTE  
DIRECTOR GENERAL

T.S.U. LETICIA MARTINE AVILA ROMERO  
JEFE DE DIVISION DE RECURSOS FINANCIEROS

**Informe Analítico de la Deuda Pública y Otros Pasivos - LDF**  
Del 1 de Enero al 31 de Julio de 2020 (b)

(PESOS)

Denominación de la Deuda Pública y Otros Pasivos (c)	Saldo al 31 de diciembre de 2019 (d)	Disposiciones del Periodo (e)	Amortizaciones del Periodo (f)	Revaluaciones, Reclasificaciones y Otros Ajustes (g)	Saldo Final del Periodo h=d+e-f+g	Pago de Intereses del Periodo (i)	Pago de Comisiones y demás costos asociados durante el Periodo (j)
<b>1. Deuda Pública (1=A+B)</b>	0	0	0	0	0	0	0
<b>A. Corto Plazo (A=a1+a2+a3)</b>	0	0	0	0	0	0	0
a1) Instituciones de Crédito	0	0	0	0	0	0	0
a2) Títulos y Valores	0	0	0	0	0	0	0
a3) Arrendamientos Financieros	0	0	0	0	0	0	0
<b>B. Largo Plazo (B=b1+b2+b3)</b>	0	0	0	0	0	0	0
b1) Instituciones de Crédito	0	0	0	0	0	0	0
b2) Títulos y Valores	0	0	0	0	0	0	0
b3) Arrendamientos Financieros	0	0	0	0	0	0	0
<b>2. Otros Pasivos</b>	2,808,206.50				994,283.92		
<b>3. Total de la Deuda Pública y Otros Pasivos</b>	2,808,206.50	0	0	0	994,283.92	0	0
<b>4. Deuda Contingente 1 (informativo)</b>	0	0	0	0	0	0	0
A. Deuda Contingente 1	0	0	0	0	0	0	0
B. Deuda Contingente 2	0	0	0	0	0	0	0
C. Deuda Contingente XX	0	0	0	0	0	0	0
<b>5. Valor de Instrumentos Bono Cupón Cero 2 (Informativo)</b>	0	0	0	0	0	0	0
A. Instrumento Bono Cupón Cero 1	0	0	0	0	0	0	0
B. Instrumento Bono Cupón Cero 2	0	0	0	0	0	0	0
C. Instrumento Bono Cupón Cero XX	0	0	0	0	0	0	0

1. Se refiere a cualquier Financiamiento sin fuente o garantía de pago definida, que sea asumida de manera solidaria o subsidiaria por las Entidades Federativas con sus Municipios, organismos descentralizados y empresas de participación estatal mayoritaria y fideicomisos, locales o municipales, y por los Municipios con sus respectivos organismos descentralizados y empresas de participación municipal mayoritaria.  
2. Se refiere al valor del Bono Cupón Cero que respalda el pago de los créditos asociados al mismo (Activo).

Obligaciones a Corto Plazo (k)	Monto Contratado (l)	Plazo Pactado (m)	Tasa de Interés (n)	Comisiones y Costos Relacionados (o)	Tasa Efectiva (p)
<b>6. Obligaciones a Corto Plazo (Informativo)</b>	0	0	0	0	0
A. Crédito 1					
B. Crédito 2					
C. Crédito XX					

MTRO. JOSÉ ENRIQUE CARRILLO DUARTE  
DIRECTOR GENERAL

T.S.U. LETICIA VAQUERO AVILA ROMERO  
JEFE DE DIVISIÓN DE RECURSOS FINANCIEROS

Informe Analítico de Obligaciones Diferentes de Financiamientos – LDF

Del 1 de Enero al 31 de Julio de 2020 (b)

(PESOS)

Denominación de las Obligaciones Diferentes de Financiamiento (c)	Fecha del Contrato (d)	Fecha de Inicio de operación del proyecto (e)	Fecha de vencimiento (f)	Monto de la inversión pactado (g)	Plazo pactado (h)	Monto promedio mensual del pago de la contraprestación (i)	Monto promedio mensual del pago de la contraprestación correspondiente al pago de inversión (j)	Monto pagado de la inversión al XX de XXXX de 20XX (k)	Monto pagado de la inversión actualizado al XX de XXXX de 20XX (l)	Saldo pendiente por pagar de la inversión al XX de XXXX de 20XX (m = g - l)
A. Asociaciones Público Privadas (APP's) (A=a+b+c+d)	0	0	0	0	0	0	0	0	0	0
a) APP 1										0
b) APP 2										0
c) APP 3										0
d) APP XX										0
B. Otros Instrumentos (B=a+b+c+d)	0	0	0	0	0	0	0	0	0	0
a) Otro Instrumento 1										0
b) Otro Instrumento 2										0
c) Otro Instrumento 3										0
d) Otro Instrumento XX										0
C. Total de Obligaciones Diferentes de Financiamiento (C=A+B)	0	0	0	0	0	0	0	0	0	0

NO APLICA

MTRO. JOSÉ ENRIQUE GARRILLO DUARTE  
DIRECTOR GENERAL

T.S.U. LETICIA ROSA RIVERA ROMERO  
JEFE DE DIVISION DE RECURSOS FINANCIEROS



Concepto (c)	Estimado/ Aprobado (d)	Devengado	Recaudado/ Pagado
<b>A. Ingresos Totales (A = A1+A2+A3)</b>	<b>9,429,588.00</b>	<b>22,575,181.99</b>	<b>22,575,181.99</b>
A1. Ingresos de Libre Disposición	9,429,588.00	5,107,848.99	5,107,848.99
A2. Transferencias Federales Etiquetadas	0	17,467,333.00	17,467,333.00
A3. Financiamiento Neto	0	0	0
<b>B. Egresos Presupuestarios<sup>1</sup> (B = B1+B2)</b>	<b>9,429,588.00</b>	<b>20,418,401.98</b>	<b>20,051,315.13</b>
B1. Gasto No Etiquetado (sin incluir Amortización de la Deuda Pública)	9,429,588.00	4,263,914.81	4,135,739.78
B2. Gasto Etiquetado (sin incluir Amortización de la Deuda Pública)	0	16,154,487.17	15,915,575.35
<b>C. Remanentes del Ejercicio Anterior (C = C1 + C2)</b>		0	0
C1. Remanentes de Ingresos de Libre Disposición aplicados en el periodo			
C2. Remanentes de Transferencias Federales Etiquetadas aplicados en el periodo			
<b>I. Balance Presupuestario (I = A - B + C)</b>	<b>0</b>	<b>2,156,780.01</b>	<b>2,523,866.86</b>
<b>II. Balance Presupuestario sin Financiamiento Neto (II = I - A3)</b>	<b>0</b>	<b>2,156,780.01</b>	<b>2,523,866.86</b>
<b>III. Balance Presupuestario sin Financiamiento Neto y sin Remanentes del Ejercicio Anterior (III= II - C)</b>	<b>0</b>	<b>2,156,780.01</b>	<b>2,523,866.86</b>

Concepto	Aprobado	Devengado	Pagado
<b>E. Intereses, Comisiones y Gastos de la Deuda (E = E1+E2)</b>	<b>0</b>	<b>0</b>	<b>0</b>
E1. Intereses, Comisiones y Gastos de la Deuda con Gasto No Etiquetado			
E2. Intereses, Comisiones y Gastos de la Deuda con Gasto Etiquetado			
<b>IV. Balance Primario (IV = III - E)</b>	<b>0</b>	<b>2,156,780.01</b>	<b>2,523,866.86</b>

Concepto	Estimado/ Aprobado	Devengado	Recaudado/ Pagado
<b>F. Financiamiento (F = F1 + F2)</b>	<b>0</b>	<b>0</b>	<b>0</b>
F1. Financiamiento con Fuente de Pago de Ingresos de Libre Disposición			
F2. Financiamiento con Fuente de Pago de Transferencias Federales Etiquetadas			
<b>G. Amortización de la Deuda (G = G1 + G2)</b>	<b>0</b>	<b>0</b>	<b>0</b>
G1. Amortización de la Deuda Pública con Gasto No Etiquetado			
G2. Amortización de la Deuda Pública con Gasto Etiquetado			
<b>A3. Financiamiento Neto (A3 = F - G)</b>	<b>0</b>	<b>0</b>	<b>0</b>

Concepto	Estimado/ Aprobado	Devengado	Recaudado/ Pagado
A1. Ingresos de Libre Disposición	9,429,588.00	5,107,848.99	5,107,848.99
<b>A3.1 Financiamiento Neto con Fuente de Pago de Ingresos de Libre Disposición (A3.1 = F1 - G1)</b>	<b>0</b>	<b>0</b>	<b>0</b>
F1. Financiamiento con Fuente de Pago de Ingresos de Libre Disposición	0	0	0
G1. Amortización de la Deuda Pública con Gasto No Etiquetado	0	0	0
B1. Gasto No Etiquetado (sin incluir Amortización de la Deuda Pública)	9,429,588.00	4,263,914.81	4,135,739.78
C1. Remanentes de Ingresos de Libre Disposición aplicados en el periodo		0	0
<b>V. Balance Presupuestario de Recursos Disponibles (V = A1 + A3.1 - B1 + C1)</b>	<b>0</b>	<b>843,934.18</b>	<b>972,109.21</b>
<b>VI. Balance Presupuestario de Recursos Disponibles sin Financiamiento Neto (VI = V - A3.1)</b>	<b>0</b>	<b>843,934.18</b>	<b>972,109.21</b>

Concepto	Estimado/ Aprobado	Devengado	Recaudado/ Pagado
A2. Transferencias Federales Etiquetadas	0	17,467,333.00	17,467,333.00
A3.2 Financiamiento Neto con Fuente de Pago de Transferencias Federales Etiquetadas (A3.2 = F2 - G2)	0	0	0
F2. Financiamiento con Fuente de Pago de Transferencias Federales Etiquetadas	0	0	0
G2. Amortización de la Deuda Pública con Gasto Etiquetado	0	0	0
B2. Gasto Etiquetado (sin incluir Amortización de la Deuda Pública)	0	16,154,487.17	15,915,575.35
C2. Remanentes de Transferencias Federales Etiquetadas aplicados en el periodo		0	0
VII. Balance Presupuestario de Recursos Etiquetados (VII = A2 + A3.2 - B2 + C2)	0	1,312,845.83	1,551,757.65
VIII. Balance Presupuestario de Recursos Etiquetados sin Financiamiento Neto (VIII = VII - A3.2)	0	1,312,845.83	1,551,757.65

  
 MTRO. JOSÉ ENRIQUE CARRILLO DUARTE  
 DIRECTOR GENERAL

  
 T.S.U. LETICIA NATALIE ÁVILA ROMERO  
 JEFE DE DIVISIÓN DE RECURSOS FINANCIEROS

Concepto (c)	Ingreso					Diferencia (e)
	Estimado (d)	Ampliaciones/ (Reducciones)	Modificado	Devengado	Recaudado	
<b>Ingresos de Libre Disposición</b>						
A. Impuestos			0			0
B. Cuotas y Aportaciones de Seguridad Social			0			0
C. Contribuciones de Mejoras			0			0
D. Derechos			0			0
E. Productos	0	21,946.84	21,946.84	21,946.84	21,946.84	21,946.84
F. Aprovechamientos			0			0
G. Ingresos por Ventas de Bienes y Prestación Servicios	3,239,962.00	389,628.03	2,850,333.97	1,500,322.97	1,500,322.97	1,739,639.03
H. Participaciones (H=h1+h2+h3+h4+h5+h6+h7+h8+h9+h10+h11)	0	0	0	0	0	0
h1) Fondo General de Participaciones			0			0
h2) Fondo de Fomento Municipal			0			0
h3) Fondo de Fiscalización y Recaudación			0			0
h4) Fondo de Compensación			0			0
h5) Fondo de Extracción de Hidrocarburos			0			0
h6) Impuesto Especial Sobre Producción y Servicios			0			0
h7) 0.136% de la Recaudación Federal Participable			0			0
h8) 3.17% Sobre Extracción de Petróleo			0			0
h9) Gasolinas y Diésel			0			0
h10) Fondo del Impuesto Sobre la Renta			0			0
h11) Fondo de Estabilización de los Ingresos de las Entidades Federativas			0			0
I. Incentivos Derivados de la Colaboración Fiscal (I=i1+i2+i3+i4+i5)	0	0	0	0	0	0
i1) Tenencia o Uso de Vehículos			0			0
i2) Fondo de Compensación ISAN			0			0
i3) Impuesto Sobre Automóviles Nuevos			0			0
i4) Fondo de Compensación de Repecos-Intermedios			0			0
i5) Otros Incentivos Económicos			0			0
J. Transferencias y Asignaciones	6,189,626.00	102,941.18	6,292,567.18	3,585,579.18	3,585,579.18	2,604,046.82
K. Convenios						
k1) Otros Convenios y Subsidios						
L. Otros Ingresos de Libre Disposición (L=l1+l2)	0	0	0	0	0	0
l1) Participaciones en Ingresos Locales			0			0
l2) Otros Ingresos de Libre Disposición			0			0
<b>I. Total de Ingresos de Libre Disposición (I=A+B+C+D+E+F+G+H+I+J+K+L)</b>	<b>9,429,588.00</b>	<b>264,740.01</b>	<b>9,164,847.99</b>	<b>5,107,848.99</b>	<b>5,107,848.99</b>	<b>4,321,739.01</b>
<b>Ingresos Excedentes de Ingresos de Libre Disposición</b>						
<b>Transferencias Federales Etiquetadas</b>						
A. Aportaciones (A=a1+a2+a3+a4+a5+a6+a7+a8)	0	0	0	0	0	0
a1) Fondo de Aportaciones para la Nómina Educativa y Gasto Operativo			0			0
a2) Fondo de Aportaciones para los Servicios de Salud			0			0
a3) Fondo de Aportaciones para la Infraestructura Social			0			0
a4) Fondo de Aportaciones para el Fortalecimiento de los Municipios y de las Demarcaciones Territoriales del Distrito Federal			0			0
a5) Fondo de Aportaciones Múltiples			0			0
a6) Fondo de Aportaciones para la Educación Tecnológica y de Adultos			0			0
a7) Fondo de Aportaciones para la Seguridad Pública de los Estados y del Distrito Federal			0			0
a8) Fondo de Aportaciones para el Fortalecimiento de las Entidades Federativas			0			0
B. Convenios (B=b1+b2+b3+b4)	0	0	0	0	0	0
b1) Convenios de Protección Social en Salud			0			0
b2) Convenios de Descentralización			0			0
b3) Convenios de Reasignación			0			0
b4) Otros Convenios y Subsidios			0			0
C. Fondos Distintos de Aportaciones (C=c1+c2)	0	0	0	0	0	0
c1) Fondo para Entidades Federativas y Municipios Productores de Hidrocarburos			0			0
c2) Fondo Minero			0			0
D. Transferencias, Asignaciones, Subsidios y Subvenciones, y Pensiones y Jubilaciones	0	17,467,333.00	17,467,333.00	17,467,333.00	17,467,333.00	17,467,333.00
E. Otras Transferencias Federales Etiquetadas			0			0
<b>II. Total de Transferencias Federales Etiquetadas (II = A + B + C + D + E)</b>	<b>0</b>	<b>17,467,333.00</b>	<b>17,467,333.00</b>	<b>17,467,333.00</b>	<b>17,467,333.00</b>	<b>17,467,333.00</b>
<b>III. Ingresos Derivados de Financiamientos (III = A)</b>	<b>0</b>	<b>0</b>	<b>0</b>	<b>0</b>	<b>0</b>	<b>0</b>
A. Ingresos Derivados de Financiamientos			0			0

Concepto (c)	Ingreso					Diferencia (e)
	Estimado (d)	Ampliaciones/ (Reducciones)	Modificado	Devengado	Recaudado	
<b>IV. Total de Ingresos (IV = I + II + III)</b>	9,429,588.00	17,202,592.99	26,632,180.99	22,575,181.99	22,575,181.99	13,145,593.99
<b>Datos Informativos</b>						
1. Ingresos Derivados de Financiamientos con Fuente de Pago de Ingresos de Libre Disposición			0			0
2. Ingresos Derivados de Financiamientos con Fuente de Pago de Transferencias Federales Etiquetadas			0			0
<b>3. Ingresos Derivados de Financiamientos (3 = 1 + 2)</b>	0	0	0	0	0	0

  
 MTRO. JOSÉ ENRIQUE CARRILLO DUARTE  
 DIRECTOR GENERAL

  
 T.S.U. LETICIA CATALIE ÁVILA ROMERO  
 JEFE DE DIVISIÓN DE RECURSOS FINANCIEROS

Concepto (c)	Egresos					Subejercicio (e)
	Aprobado (d)	Ampliaciones/ (Reducciones)	Modificado	Devengado	Pagado	
<b>I. Gasto No Etiquetado (I=A+B+C+D+E+F+G+H+I)</b>	<b>9,429,588.00</b>	<b>264,740.01</b>	<b>9,164,847.99</b>	<b>4,263,914.81</b>	<b>4,135,739.78</b>	<b>4,900,933.18</b>
<b>A. Servicios Personales (A=a1+a2+a3+a4+a5+a6+a7)</b>	3,493,280.00	0	3,493,280.00	1,756,711.95	1,708,508.92	1,736,568.05
a1) Remuneraciones al Personal de Carácter Permanente	2,378,556.00	57,776.14	2,436,332.14	1,445,267.14	1,445,267.14	991,065.00
a2) Remuneraciones al Personal de Carácter Transitorio			0			0
a3) Remuneraciones Adicionales y Especiales	591,185.00	50,123.40	541,061.60	100,513.08	100,513.08	440,548.52
a4) Seguridad Social	303,900.00	21,004.74	324,904.74	210,931.73	162,728.70	113,973.01
a5) Otras Prestaciones Sociales y Económicas	219,639.00	28,657.48	190,981.52	0	0	190,981.52
a6) Previsiones			0			0
a7) Pago de Estímulos a Servidores Públicos			0			0
<b>B. Materiales y Suministros (B=b1+b2+b3+b4+b5+b6+b7+b8+b9)</b>	1,544,634.00	529,690.62	1,014,943.38	306,258.68	306,258.68	708,694.70
b1) Materiales de Administración, Emisión de Documentos y Artículos Oficiales	873,758.00	450,426.82	423,331.18	44,160.22	44,160.22	379,170.96
b2) Alimentos y Utensilios	112,020.00	47,299.84	159,319.84	104,869.54	104,869.54	54,450.30
b3) Materias Primas y Materiales de Producción y Comercialización			0			0
b4) Materiales y Artículos de Construcción y de Reparación	66,132.00	38,034.47	104,166.47	66,675.77	66,675.77	37,490.70
b5) Productos Químicos, Farmacéuticos y de Laboratorio	85,560.00	25,036.23	60,523.77	24,804.77	24,804.77	35,719.00
b6) Combustibles, Lubricantes y Aditivos	35,160.00	9,464.03	25,695.97	3,858.66	3,858.66	21,837.31
b7) Vestuario, Blancos, Prendas de Protección y Artículos Deportivos	223,008.00	105,651.88	117,356.12	11,722.85	11,722.85	105,633.27
b8) Materiales y Suministros Para Seguridad			0			0
b9) Herramientas, Refacciones y Accesorios Menores	148,996.00	24,445.97	124,550.03	50,166.87	50,166.87	74,383.16
<b>C. Servicios Generales (C=c1+c2+c3+c4+c5+c6+c7+c8+c9)</b>	3,801,462.00	307,534.41	4,108,996.41	1,942,385.78	1,862,413.78	2,166,610.63
c1) Servicios Básicos	514,716.00	40,858.33	555,574.33	308,249.33	308,249.33	247,325.00
c2) Servicios de Arrendamiento	105,000.00	59,626.00	45,374.00	1,624.00	1,624.00	43,750.00
c3) Servicios Profesionales, Científicos, Técnicos y Otros Servicios	257,256.00	796,005.13	1,053,261.13	826,091.81	826,091.81	227,169.32
c4) Servicios Financieros, Bancarios y Comerciales	692,268.00	257,434.45	434,833.55	5,712.65	5,712.65	429,120.90
c5) Servicios de Instalación, Reparación, Mantenimiento y Conservación		69,403.00	69,403.00	69,403.00	69,403.00	0
c6) Servicios de Comunicación Social y Publicidad		980.00	980.00	980.00	980.00	0
c7) Servicios de Traslado y Viáticos	150,000.00	10,765.40	160,765.40	83,780.07	83,780.07	76,985.33
c8) Servicios Oficiales	587,604.00	328,968.00	258,636.00	1,300.00	1,300.00	257,336.00
c9) Otros Servicios Generales	1,494,618.00	35,551.00	1,530,169.00	645,244.92	565,272.92	864,924.08
<b>D. Transferencias, Asignaciones, Subsidios y Otras Ayudas (D=d1+d2+d3+d4+d5+d6+d7+d8+d9)</b>	0	0	0	0	0	0
d1) Transferencias Internas y Asignaciones al Sector Público			0			0
d2) Transferencias al Resto del Sector Público			0			0
d3) Subsidios y Subvenciones			0			0
d4) Ayudas Sociales			0			0
d5) Pensiones y Jubilaciones			0			0
d6) Transferencias a Fideicomisos, Mandatos y Otros Análogos			0			0
d7) Transferencias a la Seguridad Social			0			0
d8) Donativos			0			0
d9) Transferencias al Exterior			0			0
<b>E. Bienes Muebles, Inmuebles e Intangibles (E=e1+e2+e3+e4+e5+e6+e7+e8+e9)</b>	590,212.00	42,583.80	547,628.20	258,558.40	258,558.40	289,069.80
e1) Mobiliario y Equipo de Administración	190,008.00	125,218.20	315,226.20	215,458.40	215,458.40	99,767.80
e2) Mobiliario y Equipo Educativo y Recreativo	80,004.00	31,669.00	48,335.00	0	0	48,335.00
e3) Equipo e Instrumental Médico y de Laboratorio	30,192.00	10,064.00	20,128.00	0	0	20,128.00
e4) Vehículos y Equipo de Transporte			0			0
e5) Equipo de Defensa y Seguridad			0			0
e6) Maquinaria, Otros Equipos y Herramientas	5,004.00	40,181.00	45,185.00	43,100.00	43,100.00	2,085.00
e7) Activos Biológicos			0			0
e8) Bienes Inmuebles			0			0
e9) Activos Intangibles	285,004.00	166,250.00	118,754.00	0	0	118,754.00
<b>F. Inversión Pública (F=f1+f2+f3)</b>	0	0	0	0	0	0
f1) Obra Pública en Bienes de Dominio Público			0			0
f2) Obra Pública en Bienes Propios			0			0
f3) Proyectos Productivos y Acciones de Fomento			0			0
<b>G. Inversiones Financieras y Otras Provisiones (G=g1+g2+g3+g4+g5+g6+g7)</b>	0	0	0	0	0	0
g1) Inversiones Para el Fomento de Actividades Productivas			0			0
g2) Acciones y Participaciones de Capital			0			0
g3) Compra de Títulos y Valores			0			0
g4) Concesión de Préstamos			0			0
g5) Inversiones en Fideicomisos, Mandatos y Otros Análogos			0			0
Fideicomiso de Desastres Naturales (Informativo)			0			0
g6) Otras Inversiones Financieras			0			0
g7) Provisiones para Contingencias y Otras Erogaciones Especiales			0			0
<b>H. Participaciones y Aportaciones (H=h1+h2+h3)</b>	0	0	0	0	0	0
h1) Participaciones			0			0
h2) Aportaciones			0			0
h3) Convenios			0			0
<b>I. Deuda Pública (I=i1+i2+i3+i4+i5+i6+i7)</b>	0	0	0	0	0	0
i1) Amortización de la Deuda Pública			0			0
i2) Intereses de la Deuda Pública			0			0
i3) Comisiones de la Deuda Pública			0			0
i4) Gastos de la Deuda Pública			0			0
i5) Costo por Coberturas			0			0
i6) Apoyos Financieros			0			0
i7) Adeudos de Ejercicios Fiscales Anteriores (ADEFAS)			0			0



Concepto (c)	Egresos					Subejercicio (e)
	Aprobado (d)	Ampliaciones/ (Reducciones)	Modificado	Devengado	Pagado	
<b>II. Gasto Etiquetado (II=A+B+C+D+E+F+G+H+I)</b>	<b>0</b>	<b>17,467,333.00</b>	<b>17,467,333.00</b>	<b>16,154,487.17</b>	<b>15,915,575.35</b>	<b>1,312,845.83</b>
<b>A. Servicios Personales (A=a1+a2+a3+a4+a5+a6+a7)</b>	<b>0</b>	<b>15,156,213.51</b>	<b>15,156,213.51</b>	<b>14,055,978.98</b>	<b>13,817,067.16</b>	<b>1,100,234.53</b>
a1) Remuneraciones al Personal de Carácter Permanente	0	10,760,521.43	10,760,521.43	10,715,174.83	10,715,174.83	45,346.60
a2) Remuneraciones al Personal de Carácter Transitorio	0	0	0	0	0	0
a3) Remuneraciones Adicionales y Especiales	0	1,344,719.36	1,344,719.36	810,954.89	810,954.89	533,764.47
a4) Seguridad Social	0	1,454,613.00	1,454,613.00	1,395,785.18	1,156,873.36	58,827.82
a5) Otras Prestaciones Sociales y Económicas	0	1,235,956.72	1,235,956.72	1,134,064.08	1,134,064.08	101,892.64
a6) Previsiones	0	0	0	0	0	0
a7) Pago de Estímulos a Servidores Públicos	0	360,403.00	360,403.00	0	0	360,403.00
<b>B. Materiales y Suministros (B=b1+b2+b3+b4+b5+b6+b7+b8+b9)</b>	<b>0</b>	<b>494,657.36</b>	<b>494,657.36</b>	<b>393,606.98</b>	<b>393,606.98</b>	<b>101,050.38</b>
b1) Materiales de Administración, Emisión de Documentos y Artículos Oficiales	0	121,609.85	121,609.85	101,487.80	101,487.80	20,122.05
b2) Alimentos y Utensilios	0	29,691.71	29,691.71	29,037.51	29,037.51	654.20
b3) Materias Primas y Materiales de Producción y Comercialización	0	0	0	0	0	0
b4) Materiales y Artículos de Construcción y de Reparación	0	32,638.60	32,638.60	17,424.88	17,424.88	15,213.72
b5) Productos Químicos, Farmacéuticos y de Laboratorio	0	4,124.00	4,124.00	0	0	4,124.00
b6) Combustibles, Lubricantes y Aditivos	0	209,100.00	209,100.00	184,260.00	184,260.00	24,840.00
b7) Vestuario, Blancos, Prendas de Protección y Artículos Deportivos	0	59,119.01	59,119.01	35,747.72	35,747.72	23,371.29
b8) Materiales y Suministros Para Seguridad	0	0	0	0	0	0
b9) Herramientas, Refacciones y Accesorios Menores	0	38,374.19	38,374.19	25,649.07	25,649.07	12,725.12
<b>C. Servicios Generales (C=c1+c2+c3+c4+c5+c6+c7+c8+c9)</b>	<b>0</b>	<b>1,650,883.73</b>	<b>1,650,883.73</b>	<b>1,539,322.81</b>	<b>1,539,322.81</b>	<b>111,560.92</b>
c1) Servicios Básicos	0	277,724.08	277,724.08	271,707.63	271,707.63	6,016.45
c2) Servicios de Arrendamiento	0	48,998.40	48,998.40	48,998.40	48,998.40	0
c3) Servicios Profesionales, Científicos, Técnicos y Otros Servicios	0	325,828.00	325,828.00	293,098.00	293,098.00	32,730.00
c4) Servicios Financieros, Bancarios y Comerciales	0	123,724.25	123,724.25	122,517.89	122,517.89	1,206.36
c5) Servicios de Instalación, Reparación, Mantenimiento y Conservación	0	463,594.00	463,594.00	463,594.00	463,594.00	0
c6) Servicios de Comunicación Social y Publicidad	0	216,474.97	216,474.97	182,364.65	182,364.65	34,110.32
c7) Servicios de Traslado y Viáticos	0	106,129.40	106,129.40	70,068.53	70,068.53	36,060.87
c8) Servicios Oficiales	0	14,822.00	14,822.00	14,822.00	14,822.00	0
c9) Otros Servicios Generales	0	73,588.63	73,588.63	72,151.71	72,151.71	1,436.92
<b>D. Transferencias, Asignaciones, Subsidios y Otras Ayudas (D=d1+d2+d3+d4+d5+d6+d7+d8+d9)</b>	<b>0</b>	<b>0</b>	<b>0</b>	<b>0</b>	<b>0</b>	<b>0</b>
d1) Transferencias Internas y Asignaciones al Sector Público	0	0	0	0	0	0
d2) Transferencias al Resto del Sector Público	0	0	0	0	0	0
d3) Subsidios y Subvenciones	0	0	0	0	0	0
d4) Ayudas Sociales	0	0	0	0	0	0
d5) Pensiones y Jubilaciones	0	0	0	0	0	0
d6) Transferencias a Fideicomisos, Mandatos y Otros Análogos	0	0	0	0	0	0
d7) Transferencias a la Seguridad Social	0	0	0	0	0	0
d8) Donativos	0	0	0	0	0	0
d9) Transferencias al Exterior	0	0	0	0	0	0
<b>E. Bienes Muebles, Inmuebles e Intangibles (E=e1+e2+e3+e4+e5+e6+e7+e8+e9)</b>	<b>0</b>	<b>165,578.40</b>	<b>165,578.40</b>	<b>165,578.40</b>	<b>165,578.40</b>	<b>0</b>
e1) Mobiliario y Equipo de Administración	0	0	0	0	0	0
e2) Mobiliario y Equipo Educativo y Recreativo	0	0	0	0	0	0
e3) Equipo e Instrumental Médico y de Laboratorio	0	0	0	0	0	0
e4) Vehículos y Equipo de Transporte	0	0	0	0	0	0
e5) Equipo de Defensa y Seguridad	0	0	0	0	0	0
e6) Maquinaria, Otros Equipos y Herramientas	0	165,578.40	165,578.40	165,578.40	165,578.40	0
e7) Activos Biológicos	0	0	0	0	0	0
e8) Bienes Inmuebles	0	0	0	0	0	0
e9) Activos Intangibles	0	0	0	0	0	0
<b>F. Inversión Pública (F=f1+f2+f3)</b>	<b>0</b>	<b>0</b>	<b>0</b>	<b>0</b>	<b>0</b>	<b>0</b>
f1) Obra Pública en Bienes de Dominio Público	0	0	0	0	0	0
f2) Obra Pública en Bienes Propios	0	0	0	0	0	0
f3) Proyectos Productivos y Acciones de Fomento	0	0	0	0	0	0
<b>G. Inversiones Financieras y Otras Provisiones (G=g1+g2+g3+g4+g5+g6+g7)</b>	<b>0</b>	<b>0</b>	<b>0</b>	<b>0</b>	<b>0</b>	<b>0</b>
g1) Inversiones Para el Fomento de Actividades Productivas	0	0	0	0	0	0
g2) Acciones y Participaciones de Capital	0	0	0	0	0	0
g3) Compra de Títulos y Valores	0	0	0	0	0	0
g4) Concesión de Préstamos	0	0	0	0	0	0
g5) Inversiones en Fideicomisos, Mandatos y Otros Análogos	0	0	0	0	0	0
Fideicomiso de Desastres Naturales (Informativo)	0	0	0	0	0	0
g6) Otras Inversiones Financieras	0	0	0	0	0	0
g7) Provisiones para Contingencias y Otras Erogaciones Especiales	0	0	0	0	0	0
<b>H. Participaciones y Aportaciones (H=h1+h2+h3)</b>	<b>0</b>	<b>0</b>	<b>0</b>	<b>0</b>	<b>0</b>	<b>0</b>
h1) Participaciones	0	0	0	0	0	0
h2) Aportaciones	0	0	0	0	0	0
h3) Convenios	0	0	0	0	0	0
<b>I. Deuda Pública (I=i1+i2+i3+i4+i5+i6+i7)</b>	<b>0</b>	<b>0</b>	<b>0</b>	<b>0</b>	<b>0</b>	<b>0</b>
i1) Amortización de la Deuda Pública	0	0	0	0	0	0
i2) Intereses de la Deuda Pública	0	0	0	0	0	0
i3) Comisiones de la Deuda Pública	0	0	0	0	0	0
i4) Gastos de la Deuda Pública	0	0	0	0	0	0
i5) Costo por Coberturas	0	0	0	0	0	0
i6) Apoyos Financieros	0	0	0	0	0	0
i7) Adeudos de Ejercicios Fiscales Anteriores (ADEFAS)	0	0	0	0	0	0
<b>III. Total de Egresos (III = I + II)</b>	<b>9,429,588.00</b>	<b>17,202,592.99</b>	<b>26,632,180.99</b>	<b>20,418,401.98</b>	<b>20,051,315.13</b>	<b>6,213,779.01</b>

MTRO. JOSÉ ENRIQUE CARRILLO DUARTE  
DIRECTOR GENERAL

T.S.U. LETICIA NATALIE AVILA ROMERO  
JEFE DE DIVISIÓN DE RECURSOS FINANCIEROS

Concepto (c)	Egresos					Subejercicio (e)
	Aprobado (d)	Ampliaciones/ (Reducciones)	Modificado	Devengado	Pagado	
I. Gasto No Etiquetado (I=A+B+C+D+E+F+G+H)	9,429,588.00	- 264,740.01	9,164,847.99	4,263,914.81	4,135,739.78	4,900,933.18
INSTITUTO TECNOLÓGICO SUPERIOR DEL SUR DEL ESTADO DE YUCATÁN	9,429,588.00	- 264,740.01	9,164,847.99	4,263,914.81	4,135,739.78	4,900,933.18
						0
						0
						0
						0
						0
II. Gasto Etiquetado (II=A+B+C+D+E+F+G+H)	0	17,467,333.00	17,467,333.00	16,154,487.17	15,915,575.35	1,312,845.83
INSTITUTO TECNOLÓGICO SUPERIOR DEL SUR DEL ESTADO DE YUCATÁN	0	17,467,333.00	17,467,333.00	16,154,487.17	15,915,575.35	1,312,845.83
						0
						0
						0
						0
						0
III. Total de Egresos (III = I + II)	9,429,588.00	17,202,592.99	26,632,180.99	20,418,401.98	20,051,315.13	6,213,779.01

  
MTRO. JOSÉ ENRIQUE CARRILLO DUARTE  
DIRECTOR GENERAL

  
T.S.U. LETICIA PATACIE ÁVILA ROMERO  
JEFE DE DIVISIÓN DE RECURSOS FINANCIEROS

Concepto (c)	Egresos					Subejercicio (e)
	Aprobado (d)	Ampliaciones/ (Reducciones)	Modificado	Devengado	Pagado	
<b>I. Gasto No Etiquetado (I=A+B+C+D)</b>	<b>9,429,588.00</b>	<b>264,740.01</b>	<b>9,164,847.99</b>	<b>4,263,914.81</b>	<b>4,135,739.78</b>	<b>4,900,933.18</b>
<b>A. Gobierno (A=a1+a2+a3+a4+a5+a6+a7+a8)</b>	0	0	0	0	0	0
a1) Legislación			0			0
a2) Justicia			0			0
a3) Coordinación de la Política de Gobierno			0			0
a4) Relaciones Exteriores			0			0
a5) Asuntos Financieros y Hacendarios			0			0
a6) Seguridad Nacional			0			0
a7) Asuntos de Orden Público y de Seguridad Interior			0			0
a8) Otros Servicios Generales			0			0
<b>B. Desarrollo Social (B=b1+b2+b3+b4+b5+b6+b7)</b>	<b>8,891,988.00</b>	<b>48,859.99</b>	<b>8,940,847.99</b>	<b>4,263,914.81</b>	<b>4,135,739.78</b>	<b>4,676,933.18</b>
b1) Protección Ambiental			0			0
b2) Vivienda y Servicios a la Comunidad			0			0
b3) Salud			0			0
b4) Recreación, Cultura y Otras Manifestaciones Sociales			0			0
b5) Educación	8,891,988.00	48,859.99	8,940,847.99	4,263,914.81	4,135,739.78	4,676,933.18
b6) Protección Social			0			0
b7) Otros Asuntos Sociales			0			0
<b>C. Desarrollo Económico (C=c1+c2+c3+c4+c5+c6+c7+c8+c9)</b>	<b>537,600.00</b>	<b>313,600.00</b>	<b>224,000.00</b>	<b>0</b>	<b>0</b>	<b>224,000.00</b>
c1) Asuntos Económicos, Comerciales y Laborales en General			0			0
c2) Agropecuaria, Silvicultura, Pesca y Caza			0			0
c3) Combustibles y Energía			0			0
c4) Minería, Manufacturas y Construcción			0			0
c5) Transporte			0			0
c6) Comunicaciones			0			0
c7) Turismo			0			0
c8) Ciencia, Tecnología e Innovación	537,600.00	313,600.00	224,000.00	0	0	224,000.00
c9) Otras Industrias y Otros Asuntos Económicos			0			0
<b>D. Otras No Clasificadas en Funciones Anteriores (D=d1+d2+d3+d4)</b>	<b>0</b>	<b>0</b>	<b>0</b>	<b>0</b>	<b>0</b>	<b>0</b>
d1) Transacciones de la Deuda Pública / Costo Financiero de la Deuda			0			0
d2) Transferencias, Participaciones y Aportaciones Entre Diferentes Niveles y Ordenes de Gobierno			0			0
d3) Saneamiento del Sistema Financiero			0			0
d4) Adeudos de Ejercicios Fiscales Anteriores			0			0
<b>II. Gasto Etiquetado (II=A+B+C+D)</b>	<b>0</b>	<b>17,467,333.00</b>	<b>17,467,333.00</b>	<b>16,154,487.17</b>	<b>15,915,575.35</b>	<b>1,312,845.83</b>
<b>A. Gobierno (A=a1+a2+a3+a4+a5+a6+a7+a8)</b>	0	0	0	0	0	0
a1) Legislación			0			0
a2) Justicia			0			0
a3) Coordinación de la Política de Gobierno			0			0
a4) Relaciones Exteriores			0			0
a5) Asuntos Financieros y Hacendarios			0			0
a6) Seguridad Nacional			0			0
a7) Asuntos de Orden Público y de Seguridad Interior			0			0
a8) Otros Servicios Generales			0			0
<b>B. Desarrollo Social (B=b1+b2+b3+b4+b5+b6+b7)</b>	<b>0</b>	<b>17,467,333.00</b>	<b>17,467,333.00</b>	<b>16,154,487.17</b>	<b>15,915,575.35</b>	<b>1,312,845.83</b>
b1) Protección Ambiental			0			0
b2) Vivienda y Servicios a la Comunidad			0			0
b3) Salud			0			0
b4) Recreación, Cultura y Otras Manifestaciones Sociales			0			0
b5) Educación	0	17,467,333.00	17,467,333.00	16,154,487.17	15,915,575.35	1,312,845.83
b6) Protección Social			0			0
b7) Otros Asuntos Sociales			0			0
<b>C. Desarrollo Económico (C=c1+c2+c3+c4+c5+c6+c7+c8+c9)</b>	<b>0</b>	<b>0</b>	<b>0</b>	<b>0</b>	<b>0</b>	<b>0</b>
c1) Asuntos Económicos, Comerciales y Laborales en General			0			0
c2) Agropecuaria, Silvicultura, Pesca y Caza			0			0
c3) Combustibles y Energía			0			0
c4) Minería, Manufacturas y Construcción			0			0
c5) Transporte			0			0
c6) Comunicaciones			0			0
c7) Turismo			0			0
c8) Ciencia, Tecnología e Innovación			0			0
c9) Otras Industrias y Otros Asuntos Económicos			0			0

Concepto (c)	Egresos					Subejercicio (e)
	Aprobado (d)	Ampliaciones/ (Reducciones)	Modificado	Devengado	Pagado	
D. Otras No Clasificadas en Funciones Anteriores (D=d1+d2+d3+d4)	0	0	0	0	0	0
d1) Transacciones de la Deuda Publica / Costo Financiero de la Deuda			0			0
d2) Transferencias, Participaciones y Aportaciones Entre Diferentes Niveles y Ordenes de Gobierno			0			0
d3) Saneamiento del Sistema Financiero			0			0
d4) Adeudos de Ejercicios Fiscales Anteriores			0			0
III. Total de Egresos (III = I + II)	9,429,588.00	17,202,592.99	26,632,180.99	20,418,401.98	20,051,315.13	6,213,779.01

  
 \_\_\_\_\_  
 MTRO. JOSÉ ENRIQUE CARRILLO DUARTE  
 DIRECTOR GENERAL

  
 \_\_\_\_\_  
 T.S.U. LETICIA NATALIE ÁVILA ROMERO  
 JEFE DE DIVISIÓN DE RECURSOS FINANCIEROS

Concepto (c)	Egresos					Subejercicio (e)
	Aprobado (d)	Ampliaciones/ (Reducciones)	Modificado	Devengado	Pagado	
<b>I. Gasto No Etiquetado (I=A+B+C+D+E+F)</b>	3,493,280.00	-	3,493,280.00	1,756,711.95	1,708,508.92	1,736,568.05
A. Personal Administrativo y de Servicio Público	3,493,280.00	-	3,493,280.00	1,756,711.95	1,708,508.92	1,736,568.05
B. Magisterio			0			0
C. Servicios de Salud (C=c1+c2)	0	0	0	0	0	0
c1) Personal Administrativo			0			0
c2) Personal Médico, Paramédico y afín			0			0
D. Seguridad Pública			0			0
E. Gastos asociados a la implementación de nuevas leyes federales o reformas a las mismas (E = e1 + e2)	0	0	0	0	0	0
e1) Nombre del Programa o Ley 1			0			0
e2) Nombre del Programa o Ley 2			0			0
F. Sentencias laborales definitivas			0			0
<b>II. Gasto Etiquetado (II=A+B+C+D+E+F)</b>	0	15,156,213.51	15,156,213.51	14,055,978.98	13,817,067.16	1,100,234.53
A. Personal Administrativo y de Servicio Público	0	15,156,213.51	15,156,213.51	14,055,978.98	13,817,067.16	1,100,234.53
B. Magisterio			0			0
C. Servicios de Salud (C=c1+c2)	0	0	0	0	0	0
c1) Personal Administrativo			0			0
c2) Personal Médico, Paramédico y afín			0			0
D. Seguridad Pública			0			0
E. Gastos asociados a la implementación de nuevas leyes federales o reformas a las mismas (E = e1 + e2)	0	0	0	0	0	0
e1) Nombre del Programa o Ley 1			0			0
e2) Nombre del Programa o Ley 2			0			0
F. Sentencias laborales definitivas			0			0
<b>III. Total del Gasto en Servicios Personales (III = I + II)</b>	3,493,280.00	15,156,213.51	18,649,493.51	15,812,690.93	15,525,576.08	2,836,802.58

  
MTRO. JOSÉ ENRIQUE CARRILLO DUARTE  
DIRECTOR GENERAL

  
T.S.U. LETICIA NATALIE ÁVILA ROMERO  
JEFE DE DIVISIÓN DE RECURSOS FINANCIEROS

Concepto (b)	Año en Cuestión 2021 (de iniciativa de Ley) (c)	2022 (d)	2023 (d)	2024 (d)	2025 (d)	2026 (d)
<b>1. Ingresos de Libre Disposición (1=A+B+C+D+E+F+G+H+I+J+K+L)</b>	0	0	0	0	0	0
A. Impuestos	0	0	0	0	0	0
B. Cuotas y Aportaciones de Seguridad Social	0	0	0	0	0	0
C. Contribuciones de Mejoras	0	0	0	0	0	0
D. Derechos	0	0	0	0	0	0
E. Productos	0	0	0	0	0	0
F. Aprovechamientos	0	0	0	0	0	0
G. Ingresos por Venta de Bienes y Prestación de Servicios	0	0	0	0	0	0
H. Participaciones	0	0	0	0	0	0
I. Incentivos Derivados de la Colaboración Fiscal	0	0	0	0	0	0
J. Transferencias y Asignaciones	0	0	0	0	0	0
K. Convenios	0	0	0	0	0	0
L. Otros Ingresos de Libre Disposición	0	0	0	0	0	0
<b>2. Transferencias Federales Etiquetadas (2=A+B+C+D+E)</b>	0	0	0	0	0	0
A. Aportaciones	0	0	0	0	0	0
B. Convenios	0	0	0	0	0	0
C. Fondos Distintos de Aportaciones	0	0	0	0	0	0
D. Transferencias, Asignaciones, Subsidios y Subvenciones, y Pensiones y Jubilaciones	0	0	0	0	0	0
E. Otras Transferencias Federales Etiquetadas	0	0	0	0	0	0
<b>3. Ingresos Derivados de Financiamientos (3=A)</b>	0	0	0	0	0	0
A. Ingresos Derivados de Financiamientos	0	0	0	0	0	0
<b>4. Total de Ingresos Proyectados (4=1+2+3)</b>	0	0	0	0	0	0
<b>Datos Informativos</b>						
1. Ingresos Derivados de Financiamientos con Fuente de Pago de Recursos de Libre Disposición	0	0	0	0	0	0
2. Ingresos derivados de Financiamientos con Fuente de Pago de Transferencias Federales Etiquetadas	0	0	0	0	0	0
<b>3. Ingresos Derivados de Financiamiento (3 = 1 + 2)</b>	0	0	0	0	0	0

NO APLICA

MTRO. JOSÉ ENRIQUE CARRILLO DUARTE  
DIRECTOR GENERAL

T.S.U. LETICIA ESTALIE ÁVILA ROMERO  
JEFE DE DIVISIÓN DE RECURSOS FINANCIEROS

Concepto (b)	Año en Cuestión					
	2021 (de proyecto de presupuesto) (c)	2022 (d)	2023 (d)	2024 (d)	2025 (d)	2026 (d)
<b>1. Gasto No Etiquetado (1=A+B+C+D+E+F+G+H+I)</b>	0	0	0	0	0	0
A. Servicios Personales	0	0	0	0	0	0
B. Materiales y Suministros	0	0	0	0	0	0
C. Servicios Generales	0	0	0	0	0	0
D. Transferencias, Asignaciones, Subsidios y Otras	0	0	0	0	0	0
E. Bienes Muebles, Inmuebles e Intangibles	0	0	0	0	0	0
F. Inversión Pública	0	0	0	0	0	0
G. Inversiones Financieras y Otras Provisiones	0	0	0	0	0	0
H. Participaciones y Aportaciones	0	0	0	0	0	0
I. Deuda Pública	0	0	0	0	0	0
<b>2. Gasto Etiquetado (2=A+B+C+D+E+F+G+H+I)</b>	0	0	0	0	0	0
A. Servicios Personales	0	0	0	0	0	0
B. Materiales y Suministros	0	0	0	0	0	0
C. Servicios Generales	0	0	0	0	0	0
D. Transferencias, Asignaciones, Subsidios y Otras	0	0	0	0	0	0
E. Bienes Muebles, Inmuebles e Intangibles	0	0	0	0	0	0
F. Inversión Pública	0	0	0	0	0	0
G. Inversiones Financieras y Otras Provisiones	0	0	0	0	0	0
H. Participaciones y Aportaciones	0	0	0	0	0	0
I. Deuda Pública	0	0	0	0	0	0
<b>3. Total de Egresos Projectados (3 = 1 + 2)</b>	0	0	0	0	0	0

NO APLICA

MTRO. JOSÉ ENRIQUE BARRILLO DUARTE  
DIRECTOR GENERAL

T.S.U. LETICIA MARCELA VILA ROMERO  
JEFE DE DIVISIÓN DE RECURSOS FINANCIEROS

Concepto (b)	2015 (c)	2016 (c)	2017 (c)	2018 (c)	2019 (c)	2020 (d)
<b>1. Ingresos de Libre Disposición (1=A+B+C+D+E+F+G+H+I+J+K+L)</b>	<b>7,357,225.25</b>	<b>11,178,774.71</b>	<b>11,172,040.05</b>	<b>10,835,655.88</b>	<b>12,102,214.35</b>	<b>9,164,847.99</b>
A. Impuestos	0	0	0	0	0	0
B. Cuotas y Aportaciones de Seguridad Social	0	0	0	0	0	0
C. Contribuciones de Mejoras	0	0	0	0	0	0
D. Derechos	0	0	0	0	0	0
E. Productos	0	0	0	0	76,780.27	21,946.84
F. Aprovechamientos	0	0	0	0	0	0
G. Ingresos por Venta de Bienes y Prestación de Servicios	3,348,514.91	3,285,270.98	3,560,505.06	4,045,253.40	4,632,743.08	2,850,333.97
H. Participaciones	0	0	0	0	0	0
I. Incentivos Derivados de la Colaboración Fiscal	0	0	0	0	0	0
J. Transferencias y Asignaciones	3,107,959.00	7,162,875.84	6,803,668.00	6,492,606.00	7,392,691.00	6,292,567.18
K. Convenios	0	0	740,000.00	20,000.00	0	0
L. Otros Ingresos de Libre Disposición	900,751.34	730,627.89	67,866.99	277,796.48	0	0
<b>2. Transferencias Federales Etiquetadas (2=A+B+C+D+E)</b>	<b>28,986,676.50</b>	<b>29,197,118.87</b>	<b>28,091,012.00</b>	<b>30,524,394.36</b>	<b>31,566,872.00</b>	<b>17,467,333.00</b>
A. Aportaciones	0	0	0	0	0	0
B. Convenios	26,656,880.50	26,552,026.08	27,594,612.00	29,144,632.03	0	0
C. Fondos Distintos de Aportaciones	0	0	0	0	0	0
D. Transferencias, Asignaciones, Subsidios y Subvenciones, y Pensiones y Jubilaciones	0	0	0	0	31,236,872.00	17,467,333.00
E. Otras Transferencias Federales Etiquetadas	2,329,796.00	2,645,092.79	496,400.00	1,379,762.33	330,000.00	0
<b>3. Ingresos Derivados de Financiamientos (3=A)</b>	<b>0</b>	<b>0</b>	<b>0</b>	<b>0</b>	<b>0</b>	<b>0</b>
A. Ingresos Derivados de Financiamientos	0	0	0	0	0	0
<b>4. Total de Resultados de Ingresos (4=1+2+3)</b>	<b>36,343,901.75</b>	<b>40,375,893.58</b>	<b>39,263,052.05</b>	<b>41,360,050.24</b>	<b>43,669,086.35</b>	<b>26,632,180.99</b>
<b>Datos Informativos</b>						
1. Ingresos Derivados de Financiamientos con Fuente de Pago de Recursos de Libre Disposición	0	0	0	0	0	0
2. Ingresos derivados de Financiamientos con Fuente de Pago de Transferencias Federales Etiquetadas	0	0	0	0	0	0
3. Ingresos Derivados de Financiamiento (3 = 1 + 2)	0	0	0	0	0	0

MTRO. JOSÉ ENRIQUE CARRILLO DUARTE  
DIRECTOR GENERAL

T.S.U. LETICIA MARCELA ÁVILA ROMERO  
JEFE DE DIVISIÓN DE RECURSOS FINANCIEROS



Concepto (b)	2015 (c)	2016 (c)	2017 (c)	2018 (c)	2019 (c)	2020 (d)
<b>1. Gasto No Etiquetado (1=A+B+C+D+E+F+G+H+I)</b>	<b>7,163,634.35</b>	<b>10,192,386.79</b>	<b>10,635,097.43</b>	<b>11,704,752.81</b>	<b>12,082,187.03</b>	<b>9,164,847.99</b>
A. Servicios Personales	1,679,910.27	3,562,099.90	3,656,272.09	4,022,049.30	3,483,515.08	3,493,280.00
B. Materiales y Suministros	1,402,264.42	1,022,469.88	1,173,809.87	1,446,957.44	1,801,897.05	1,014,943.38
C. Servicios Generales	4,040,616.06	5,194,214.36	4,829,836.56	5,435,306.42	5,855,559.36	4,108,996.41
D. Transferencias, Asignaciones, Subsidios y Otras Ayudas	0	0	0	0	1,300.00	0
E. Bienes Muebles, Inmuebles e Intangibles	40,843.60	413,602.65	975,178.91	800,439.65	939,915.54	547,628.20
F. Inversión Pública	0	0	0	0	0	0
G. Inversiones Financieras y Otras Provisiones	0	0	0	0	0	0
H. Participaciones y Aportaciones	0	0	0	0	0	0
I. Deuda Pública	0	0	0	0	0	0
<b>2. Gasto Etiquetado (2=A+B+C+D+E+F+G+H+I)</b>	<b>28,623,292.88</b>	<b>28,755,336.03</b>	<b>28,858,570.43</b>	<b>30,730,727.25</b>	<b>31,680,580.26</b>	<b>17,467,333.00</b>
A. Servicios Personales	23,005,748.05	24,486,359.77	23,172,101.65	26,077,241.96	26,569,596.01	15,156,213.51
B. Materiales y Suministros	1,543,403.82	1,405,167.51	1,569,865.49	1,099,093.75	1,753,641.26	494,657.36
C. Servicios Generales	3,901,808.30	2,305,255.96	3,335,932.70	3,394,391.54	2,987,495.32	1,650,883.73
D. Transferencias, Asignaciones, Subsidios y Otras Ayudas	0	21,320.00	129,854.00	61,640.00	0	0
E. Bienes Muebles, Inmuebles e Intangibles	172,332.71	537,232.79	650,816.59	98,360.00	369,847.67	165,578
F. Inversión Pública	0	0	0	0	0	0
G. Inversiones Financieras y Otras Provisiones	0	0	0	0	0	0
H. Participaciones y Aportaciones	0	0	0	0	0	0
I. Deuda Pública	0	0	0	0	0	0
<b>3. Total del Resultado de Egresos (3=1+2)</b>	<b>35,786,927.23</b>	<b>38,947,722.82</b>	<b>39,493,667.86</b>	<b>42,435,480.06</b>	<b>43,762,767.29</b>	<b>26,632,180.99</b>

  
MTRO. JOSÉ ENRIQUE CARRILLO DUARTE  
DIRECTOR GENERAL

  
T.S.U. LETICIA NATALI ÁVILA ROMERO  
JEFE DE DIVISIÓN DE RECURSOS FINANCIEROS

	Pensiones y jubilaciones	Salud	Riesgos de trabajo	Invalidez y vida	Otras prestaciones sociales
<b>Tipo de Sistema</b> Prestación laboral o Fondo general para trabajadores del estado o municipio Beneficio definido, Contribución definida o Mixto  <b>Población afiliada</b> <b>Activos</b> Edad máxima Edad mínima Edad promedio <b>Pensionados y Jubilados</b> Edad máxima Edad mínima Edad promedio <b>Beneficiarios</b> Promedio de años de servicio (trabajadores activos) Aportación individual al plan de pensión como % del salario Aportación del ente público al plan de pensión como % del salario Crecimiento esperado de los pensionados y jubilados (como %) Crecimiento esperado de los activos (como %) Edad de Jubilación o Pensión Esperanza de vida  <b>Ingresos del Fondo</b> Ingresos Anuales al Fondo de Pensiones  <b>Nómina anual</b> Activos Pensionados y Jubilados Beneficiarios de Pensionados y Jubilados  <b>Monto mensual por pensión</b> Máximo Mínimo Promedio  <b>Monto de la reserva</b>  <b>Valor presente de las obligaciones</b> Pensiones y Jubilaciones en curso de pago Generación actual Generaciones futuras  <b>Valor presente de las contribuciones asociadas a los sueldos futuros de cotización X%</b> Generación actual Generaciones futuras  <b>Valor presente de aportaciones futuras</b> Generación actual Generaciones futuras Otros Ingresos  <b>Déficit/superávit actuarial</b> Generación actual Generaciones futuras  <b>Periodo de suficiencia</b> Año de descapitalización Tasa de rendimiento  <b>Estudio actuarial</b> Año de elaboración del estudio actuarial Empresa que elaboró el estudio actuarial	<h1>NO APLICA</h1>				

  
 MTRO. JOSÉ ENRIQUE CARRILLO DUARTE  
 DIRECTOR GENERAL

  
 T.S.U. LETICIA NATALIE ÁVILA ROMERO  
 JEFE DE DIVISIÓN DE RECURSOS FINANCIEROS