

CONCEPTO	Año	2019	CONCEPTO	Año	2019
ACTIVO			PASIVO		
Activo Circulante			Pasivo Circulante		
Efectivo y Equivalentes	5,149,735.38	8,057,636.80	Cuentas por Pagar a Corto Plazo	998,046.50	857,886.12
Derechos a Recibir Efectivo o Equivalentes	186,287.62	28,718.13	Documentos por Pagar a Corto Plazo	0	0
Derechos a Recibir Bienes o Servicios	0	0	Porción a Corto Plazo de la Deuda Pública a Largo Plazo	0	0
Inventarios	0	0	Títulos y Valores a Corto Plazo	0	0
Almacenes	0	0	Pasivos Diferidos a Corto Plazo	0	0
Estimación por Pérdida o Deterioro de Activos Circulantes	0	0	Fondos y Bienes de Terceros en Garantía y/o Administración a Corto Plazo	0	0
Otros Activos Circulantes	0	0	Provisiones a Corto Plazo	0	0
Total de Activos Circulantes	5,336,023.00	8,086,354.93	Otros Pasivos a Corto Plazo	6,739.26	5,904.24
Activo No Circulante			Total de Pasivos Circulantes	1,004,786.16	863,790.36
Inversiones Financieras a Largo Plazo	0	0	Pasivo No Circulante		
Derechos a Recibir Efectivo o Equivalentes a Largo Plazo	0	0	Cuentas por Pagar a Largo Plazo	1,007.82	7,907.82
Bienes Inmuebles, Infraestructura y Construcciones en Proceso	37,073,700.36	37,073,700.36	Documentos por Pagar a Largo Plazo	0	0
Bienes Muebles	29,807,877.56	28,631,430.26	Deuda Pública a Largo Plazo	0	0
Activos Intangibles	1,611,931.30	1,372,860.34	Pasivos Diferidos a Largo Plazo	0	0
Depreciación, Deterioro y Amortización Acumulada de Bienes	46,989,256.31	44,156,052.08	Fondos y Bienes de Terceros en Garantía y/o en Administración a Largo Plazo	0	0
Activos Diferidos	6,163.00	6,163.00	Provisiones a Largo Plazo	0	0
Estimación por Pérdida o Deterioro de Activos no Circulantes	0	0	Total de Pasivos No Circulantes	1,007.82	7,907.82
Otros Activos no Circulantes	0	0	Total del Pasivo	1,005,793.98	871,698.18
Total de Activos No Circulantes	21,510,415.91	22,928,091.88	HACIENDA PÚBLICA/ PATRIMONIO		
Total del Activo	26,846,438.91	31,014,446.81	Hacienda Pública/Patrimonio Contribuido		
			Aportaciones	54,394,233.87	54,394,233.87
			Donaciones de Capital	10,412,444.00	10,412,444.00
			Actualización de la Hacienda Pública / Patrimonio	43,981,789.87	43,981,789.87
				0	0
			Hacienda Pública/Patrimonio Generado		
			Resultados del Ejercicio (Ahorro / Desahorro)	28,553,588.94	24,251,485.24
			Resultados de Ejercicios Anteriores	1,301,062.79	3,943,114.88
			Revalúos	29,854,651.73	28,194,600.12
			Reservas	0	0
			Rectificaciones de Resultados de Ejercicios Anteriores	0	0
			Exceso o Insuficiencia en la Actualización de la Hacienda Pública/Patrimonio	0	0
			Resultado por Posición Monetaria	0	0
			Resultado por Tenencia de Activos no Monetarios	0	0
			Total Hacienda Pública/ Patrimonio	25,840,644.93	30,142,748.63
			Total del Pasivo y Hacienda Pública / Patrimonio	26,846,438.91	31,014,446.81

Bajo protesta de decir verdad declaramos que los Estados Financieros y sus Notas son razonablemente correctos y responsabilidad del emisor

MTR. JOSÉ ENRIQUE ARRILLO DUARTE
DIRECTOR GENERAL

T.S.U. LETICIA NAOMILIA ROMERO
JEFE DE DIVISION DE RECURSOS FINANCIEROS

Concepto	2019	2020	Concepto	2019	2020
INGRESOS Y OTROS BENEFICIOS			GASTOS Y OTRAS PÉRDIDAS		
Ingresos de la Gestión	1,842,872.78	3,578,192.28	Gastos de Funcionamiento		22,542,406.56
Impuestos	0	0	Servicios Personales		18,063,132.52
Cuotas y Aportaciones de Seguridad Social	0	0	Materiales y Suministros		778,330.53
Contribuciones de Mejoras	0	0	Servicios Generales		3,700,943.51
Derechos	0	0	Transferencia, Asignaciones, Subsidios y Otras Ayudas		0
Productos	23,709.81	49,865.28	Transferencias Internas y Asignaciones al Sector Público		0
Aprocheamientos			Transferencias al Resto del Sector Público		0
Ingresos por Venta de Bienes y Prestación de Servicios	1,838,872.97	3,528,327.00	Subsidios y Subvenciones		0
Participaciones, Aportaciones, Convenios, Incentivos Derivados de la Colaboración Fiscal, Fondos Distintos de Aportaciones, Transferencias, Asignaciones, Subsidios y Subvenciones, y Pensiones y Jubilaciones	23,865,870.18	24,678,235.00	Ayudas Sociales		0
Participaciones, Aportaciones, Convenios, Incentivos Derivados de la Colaboración Fiscal, Fondos Distintos de Aportaciones	0	20,007,538.00	Pensiones y Jubilaciones		0
Transferencias, Asignaciones, Subsidios y Subvenciones, y Pensiones y Jubilaciones	23,865,870.18	4,668,697.00	Transferencias a Filiales, Mandatos y Contratos Análogos		0
Otros Ingresos y Beneficios	0	0	Transferencias a la Seguridad Social		0
Ingresos Financieros	0	0	Donativos		0
Incremento por Variación de Inventarios	0	0	Transferencias al Exterior		0
Diminución del Exceso de Estimaciones por Pérdida o Deterioro u Obsolescencia	0	0	Participaciones y Aportaciones		0
Diminución del Exceso de Provisiones	0	0	Participaciones		0
Otros Ingresos y Beneficios Varios	0	0	Aportaciones		0
	0	0	Convenios		0
Total de Ingresos y Otros Beneficios	25,728,542.96	28,254,427.28	Intereses, Comisiones y Otros Gastos de la Deuda Pública		0
			Intereses de la Deuda Pública		0
			Comisiones de la Deuda Pública		0
			Gastos de la Deuda Pública		0
			Costo por Coberturas		0
			Apoyos Financieros		0
			Otros Gastos y Pérdidas Extraordinarias		1,885,073.61
			Estimaciones, Depreciaciones, Deterioros, Obsolescencia y Amortizaciones		1,885,073.61
			Provisiones		0
			Disminución de Inventarios		0
			Aumento por insuficiencia de Estimaciones por Pérdida o Deterioro y Obsolescencia		0
			Aumento por insuficiencia de Provisiones		0
			Otros Gastos		0
			Inversión Pública		0
			Inversión Pública no Capitalizable		0
			Total de Gastos y Otras Pérdidas	24,427,480.17	24,311,312.40
			Resultados del Ejercicio (Ahorro/Desahorro)	1,301,062.79	3,943,114.88

Bajo protesta de decir verdad declaramos que los Estados Financieros y sus Notas son razonablemente correctos y responsabilidad del emisor



MTR. JOSÉ ENRIQUE CARRILLO DUARTE
DIRECTOR GENERAL



T.S.U. LETIA NOLASCO AVILA ROMERO
JEFE DE DIVISION DE RECURSOS FINANCIEROS

Concepto		2019	2020
INGRESOS Y OTROS BENEFICIOS			
Ingresos de la Gestión		340,402.87	1,125,597.05
Impuestos		0	0
Cuotas y Aportaciones de Seguridad Social		0	0
Contribuciones de Mejoras		0	0
Derechos		0	0
Productos		1,852.97	7,454.05
Aprovisionamientos		0	0
Ingresos por Venta de Bienes y Prestación de Servicios		338,550.00	1,118,143.00
Participaciones, Aportaciones, Convenios, Incentivos Derivados de la Colaboración Fiscal, Fondos Distintos de Aportaciones, Transferencias, Asignaciones, Subsidios y Subvenciones, y Pensiones y Jubilaciones		2,812,858.00	3,613,898.00
Participaciones, Aportaciones, Convenios, Incentivos Derivados de la Colaboración Fiscal, Fondos Distintos de Aportaciones		0	3,147,454.00
Transferencias, Asignaciones, Subsidios y Subvenciones, y Pensiones y Jubilaciones		2,812,858.00	466,445.00
Otros Ingresos y Beneficios		0	-
Ingresos Financieros		0	-
Incremento por Variación de Inventarios		0	0
Diminución del Exceso de Estimaciones por Pérdida o Deterioro u Obsolescencia		0	0
Diminución del Exceso de Provisiones		0	0
Otros Ingresos y Beneficios Varios		0	0
Total de Ingresos y Otros Beneficios		3,153,260.97	4,739,496.05
GASTOS Y OTRAS PÉRDIDAS			
Gastos de Funcionamiento			2,548,141.38
Servicios Personales			2,250,441.50
Materiales y Suministros			78,484.87
Servicios Generales			219,234.92
Transferencias, Asignaciones, Subsidios y Otras Ayudas			0
Transferencias Internas y Asignaciones al Sector Público			0
Transferencias al Resto del Sector Público			0
Subsidios y Subvenciones			0
Ayudas Sociales			0
Pensiones y Jubilaciones			0
Transferencias a Fideicomisos, Mandatos y Contratos Alejados			0
Transferencias a la Seguridad Social			0
Donativos			0
Transferencias al Exterior			0
Participaciones y Aportaciones			0
Participaciones			0
Aportaciones			0
Convenios			0
Intereses, Comisiones y Otros Gastos de la Deuda Pública			0
Intereses de la Deuda Pública			0
Comisiones de la Deuda Pública			0
Gastos de la Deuda Pública			0
Costo por Coberturas			0
Apoyos Financieros			0
Otros Gastos y Pérdidas Extraordinarias			234,322.69
Estimaciones, Depreciaciones, Deterioros, Obsolescencia y Amortizaciones			234,322.69
Provisiones			0
Diminución de Inventarios			0
Aumento por Insuficiencia de Estimaciones por Pérdida o Deterioro u Obsolescencia			0
Aumento por Insuficiencia de Provisiones			0
Otros Gastos			0
Inversión Pública			0
Inversión Pública no Capitalizable			0
Total de Gastos y Otras Pérdidas			2,792,464.07
Resultados del Ejercicio (Ahorro/Desahorro)			370,896.90
			1,226,336.13

Bajo protesta de decir verdad declaramos que los Estados Financieros y sus Notas son razonablemente correctos y responsabilidad del emisor

 MTR. JOSÉ ENRIQUE CARRILLO DUARTE
 DIRECTOR GENERAL

 T. S. U. LETICIA ROMO
 JEFE DE DIVISION DE RECURSOS FINANCIEROS

	2020	2019	2020	2019
Fujos de Efectivo de las Actividades de Operación				
Origen	25,728,542.96	28,254,427.28	0	0
Impuestos	0	0	0	0
Cuotas y Aportaciones de Seguridad Social	0	0	0	0
Contribuciones de mejoras	0	0	0	0
Derechos	0	0	0	0
Productos	23,799.81	49,865.28	0	0
Aprovechamientos	0	0	0	0
Ingresos por Venta de Bienes y Prestación de Servicios	1,838,872.97	3,528,327.00	0	0
Participaciones, Aportaciones, Convenios, Incentivos Derivados de la Colaboración Fiscal y Fondos Distintos de Aportaciones	0	20,007,538.00	0	0
Transferencias, Asignaciones, Subsidios y Subvenciones, y Pensiones y Jubilaciones	23,865,870.18	4,668,897.00	0	0
Otros Orígenes de Operación	0	0	0	0
Aplicación	24,540,800.38	25,839,743.81	0	0
Servicios Personales	17,783,587.32	16,549,500.40	0	0
Materiales y Suministros	778,330.53	1,399,015.93	0	0
Servicios Generales	3,618,985.51	4,088,348.87	0	0
Transferencias Internas y Asignaciones al Sector Público	0	0	0	0
Transferencias al resto del Sector Público	0	0	0	0
Subsidios y Subvenciones	0	0	0	0
Ayudas Sociales	0	0	0	0
Pensiones y Jubilaciones	0	0	0	0
Transferencias a Fideicomisos, Mandatos y Contratos Análogos	0	0	0	0
Transferencias a la Seguridad Social	0	0	0	0
Donativos	0	0	0	0
Transferencias al Exterior	0	0	0	0
Participaciones	0	0	0	0
Aportaciones	0	0	0	0
Convenios	0	0	0	0
Otras Aplicaciones de Operación	2,379,937.02	3,802,818.61	0	0
Fujos Netos de Efectivo por Actividades de Operación	1,187,742.58	2,414,683.47	0	0
Fujos de Efectivo de las Actividades de Inversión				
Origen	0	0	0	0
Bienes Inmuebles, Infraestructura y Construcciones en Proceso	0	0	0	0
Bienes Muebles	0	0	0	0
Otros Orígenes de Inversión	0	0	0	0
Aplicación	451,280.80	451,280.80	0	0
Bienes Inmuebles, Infraestructura y Construcciones en Proceso	0	0	0	0
Bienes Muebles	451,280.80	451,280.80	0	0
Otras Aplicaciones de Inversión	0	0	0	0
Fujos Netos de Efectivo por Actividades de Inversión	- 451,280.80	- 451,280.80	0	0
Fujo de Efectivo de las Actividades de Financiamiento				
Origen	25,839,743.81	16,549,500.40	0	0
Endeudamiento Neto	1,399,015.93	4,088,348.87	0	0
Interno	0	0	0	0
Externo	0	0	0	0
Otros Orígenes de Financiamiento	0	0	0	0
Aplicación	0	0	0	0
Servicios de la Deuda	0	0	0	0
Interno	0	0	0	0
Externo	0	0	0	0
Otras Aplicaciones de Financiamiento	0	0	0	0
Fujos netos de Efectivo por Actividades de Financiamiento	3,802,818.61	0	0	0
Fujos Netos de Efectivo por Actividades de Operación	1,187,742.58	2,414,683.47	736,461.78	2,069,167.72
Efectivo y Equivalentes al Efectivo al Inicio del Ejercicio	4,413,273.60	5,988,469.08	4,413,273.60	5,988,469.08
Efectivo y Equivalentes al Efectivo al final del Ejercicio	5,148,735.38	8,057,638.80	5,148,735.38	8,057,638.80

Bajo protesta de decir verdad declaramos que los Estados Financieros y sus Notas son razonablemente correctos y responsabilidad del emisor

 MTR. JOSÉ ENRIQUE CARRILLO DUARTE
 DIRECTOR GENERAL

 T.S.U. LEONOR TALIE AVILA ROMERO
 JEFE DE DIVISION DE RECURSOS FINANCIEROS

Concepto	Origen	Aplicación	Concepto	Origen	Aplicación
ACTIVO	511,411.41	0	PASIVO	0	1,802,412.52
Activo Circulante	0	922,381.40	Activo Circulante	0	1,798,187.52
Efectivo y Equivalentes	0	736,461.78	Cuentas por Pagar a Corto Plazo	0	1,793,128.30
Derechos a Recibir Efectivo o Equivalentes	0	185,919.62	Documentos por Pagar a Corto Plazo	0	0
Derechos a Recibir Bienes o Servicios	0	0	Porción a Corto Plazo de la Deuda Pública a Largo Plazo	0	0
Inventarios	0	0	Títulos y Valores a Corto Plazo	0	0
Almacenes	0	0	Pasivos Diferidos a Corto Plazo	0	0
Estimación por Pérdida o Deterioro de Activos Circulantes	0	0	Fondos y Bienes de Terceros en Garantía y/o Administración a Corto Plazo	0	0
Otros Activos Circulantes	0	0	Provisiones a Corto Plazo	0	0
			Otros Pasivos a Corto Plazo	0	5,069.22
Activo No Circulante	1,433,792.81	0	Pasivo No Circulante	0	4,215.00
Inversiones Financieras a Largo Plazo	0	0	Cuentas por Pagar a Largo Plazo	0	4,215.00
Derechos a Recibir Efectivo o Equivalentes a Largo Plazo	0	0	Documentos por Pagar a Largo Plazo	0	0
Bienes Inmuebles, Infraestructura y Construcciones en Proceso	0	0	Deuda Pública a Largo Plazo	0	0
Bienes Muebles	0	451,280.80	Pasivos Diferidos a Largo Plazo	0	0
Activos Intangibles	0	0	Fondos y Bienes de Terceros en Garantía y/o en Administración a Largo Plazo	0	0
Depreciación, Deterioro y Amortización Acumulada de Bienes	1,885,073.61	0	Provisiones a Largo Plazo	0	0
Activos Diferidos	0	0			
Estimación por Pérdida o Deterioro de Activos no Circulantes	0	0			
Otros Activos no Circulantes	0	0			
			HACIENDA PÚBLICA/ PATRIMONIO	1,291,001.11	0
			Hacienda Pública/Patrimonio Contribuido	0	0
			Aportaciones	0	0
			Donaciones de Capital	0	0
			Actualización de la Hacienda Pública / Patrimonio	0	0
			Hacienda Pública/Patrimonio Generado	1,291,001.11	0
			Resultados del Ejercicio (Ahorro / Desahorro)	2,956,884.48	0
			Resultados de Ejercicios Anteriores	0	1,665,883.37
			Revalúos	0	0
			Reservas	0	0
			Rectificaciones de Resultados de Ejercicios Anteriores	0	0
			Exceso o Insuficiencia en la Actualización de la Hacienda Pública/Patrimonio	0	0
			Resultado por Posición Monetaria	0	0
			Resultado por Tenencia de Activos no Monetarios	0	0

Bajo protesta de decir verdad declaramos que los Estados Financieros y sus Notas son razonablemente correctos y responsabilidad del emisor

 MITRO JOSÉ ENRIQUE CARRILLO DUARTE
 DIRECTOR GENERAL

 T.S.U. LETICIA MARÍA DE LA CRUZ
 JEFE DE DIVISION DE RECURSOS FINANCIEROS



Cuenta Pública 2020
INSTITUTO TECNOLÓGICO SUPERIOR DEL SUR DEL ESTADO DE YUCATÁN
Estado de Cambios en la Situación Financiera
Del 1 al 31 de Agosto de 2020
 (Pesos)



	Contable	Aplicación	Origen	Aplicación
ACTIVO				11,510.06
Activo Circulante				11,510.06
Efectivo y Equivalentes				
Derechos a Recibir Efectivo o Equivalentes	483,678.40		Cuentas por Pagar a Corto Plazo	
Derechos a Recibir Bienes o Servicios	105,907.25		Documentos por Pagar a Corto Plazo	25,131.34
Inventarios	0		Porción a Corto Plazo de la Deuda Pública a Largo Plazo	
Almacenes	0		Títulos y Valores a Corto Plazo	
Estimación por Pérdida o Deterioro de Activos Circulantes	0		Pasivos Diferidos a Corto Plazo	
Otros Activos Circulantes	0		Fondos y Bienes de Terceros en Garantía y/o Administración a Corto Plazo	
	0		Provisiones a Corto Plazo	
	0		Otros Pasivos a Corto Plazo	13,621.28
Activo No Circulante	207,178.69			
Inversiones Financieras a Largo Plazo	0		Pasivo No Circulante	
Derechos a Recibir Efectivo o Equivalentes a Largo Plazo	0		Cuentas por Pagar a Largo Plazo	
Bienes Inmuebles, Infraestructura y Construcciones en Proceso	0		Documentos por Pagar a Largo Plazo	
Bienes Muebles	0		Deuda Pública a Largo Plazo	
Activos Intangibles	27,144.00		Pasivos Diferidos a Largo Plazo	
Depreciación, Deterioro y Amortización Acumulada de Bienes	0		Fondos y Bienes de Terceros en Garantía y/o en Administración a Largo Plazo	
Activos Diferidos	234,322.69		Provisiones a Largo Plazo	
Estimación por Pérdida o Deterioro de Activos no Circulantes	0			
Otros Activos no Circulantes	0		HACIENDA PÚBLICA/ PATRIMONIO	370,896.90
			Hacienda Pública/Patrimonio Contribuido	
			Aportaciones	
			Donaciones de Capital	
			Actualización de la Hacienda Pública / Patrimonio	
			Hacienda Pública/Patrimonio Generado	370,896.90
			Resultados del Ejercicio (Ahorro / Desahorro)	
			Resultados de Ejercicios Anteriores	
			Revalúos	
			Reservas	
			Rectificaciones de Resultados de Ejercicios Anteriores	
			Exceso o Insuficiencia en la Actualización de la Hacienda Pública/Patrimonio	
			Resultado por Posición Monetaria	
			Resultado por Tenencia de Activos no Monetarios	

Bajo protesta de decir verdad declaramos que los Estados Financieros y sus Notas son razonablemente correctos y responsabilidad del emisor

MTRO. JOSÉ ENRIQUE CASULLO DUARTE
 DIRECTOR GENERAL

T.S.U. LETITIA VALLE ÁVILA ROMERO
 JEFE DE DIVISIÓN DE RECURSOS FINANCIEROS

Categoría	Hacienda Pública / Patrimonio Contribuido	Hacienda Pública / Patrimonio Generado por Ejercicios Anteriores	Hacienda Pública / Patrimonio Generado por Ejercicios Anteriores	Hacienda Pública / Patrimonio Generado por Ejercicios Anteriores	Hacienda Pública / Patrimonio Generado por Ejercicios Anteriores	Total
HACIENDA PÚBLICA/PATRIMONIO CONTRIBUIDO NETO 2019	54,384,233.87					54,384,233.87
Aportaciones	10,412,444.00					10,412,444.00
Donaciones de Capital	43,981,789.87					43,981,789.87
Actualización de la Hacienda Pública/Patrimonio	0					0
HACIENDA PÚBLICA / PATRIMONIO GENERADO NETO 2019		28,188,768.36		1,655,821.69		28,844,590.05
Resultados del Ejercicio (Ahorro/Desahorro)						
Resultados de Ejercicios Anteriores						
Revalúos		28,188,768.36		1,655,821.69		29,844,590.05
Reservas		0		0		0
Rectificaciones de Resultados de Ejercicios Anteriores		0		0		0
EXCESO O INSUFICIENCIA EN LA ACTUALIZACIÓN DE LA HACIENDA PÚBLICA/PATRIMONIO NETO 2019						
Resultado por Posición Monetaria						
Resultado por Tenencia de Activos no Monetarios						
HACIENDA PÚBLICA / PATRIMONIO NETO FINAL 2019	54,384,233.87	28,188,768.36		1,655,821.69		24,549,843.82
CAMBIOS EN LA HACIENDA PÚBLICA/PATRIMONIO CONTRIBUIDO NETO 2020						
Aportaciones	0					0
Donaciones de Capital	0					0
Actualización de la Hacienda Pública/Patrimonio	0					0
VARIACIONES DE LA HACIENDA PÚBLICA / PATRIMONIO GENERADO NETO 2020		1,665,883.37		2,966,884.48		1,291,001.11
Resultados del Ejercicio (Ahorro/Desahorro)						
Resultados de Ejercicios Anteriores						
Revalúos		1,665,883.37		1,301,082.79		2,966,966.16
Reservas		0		0		0
Rectificaciones de Resultados de Ejercicios Anteriores		0		0		0
CAMBIOS EN EL EXCESO O INSUFICIENCIA EN LA ACTUALIZACIÓN DE LA HACIENDA PÚBLICA/PATRIMONIO NETO 2020						
Resultado por Posición Monetaria						
Resultado por Tenencia de Activos no Monetarios						
HACIENDA PÚBLICA / PATRIMONIO NETO FINAL 2020	54,384,233.87	29,854,651.73		1,301,082.79		25,840,844.93

Bajo protesta de decir verdad declaramos que los Estados Financieros y sus Notas son razonablemente correctos y responsabilidad del emisor



MITRO. JOSÉ ENRIQUE CARRILLO DUARTE
DIRECTOR GENERAL



T.S.U. LETRA NAVARRE AVILA ROMERO
JEFE DE DIVISION DE RECURSOS FINANCIEROS

Concepto	Saldo Inicial 1	Cargos del Período 2	Abonos del Período 3	Saldo Final 4 = (1+2-3)	Variación del Período (4-1)
ACTIVO					
Activo Circulante	4,413,641.60	54,225,401.97	53,303,020.57	5,336,023.00	922,381.40
Efectivo y Equivalentes	4,413,273.60	27,253,819.24	26,517,357.46	5,149,735.38	736,461.78
Derechos a Recibir Efectivo o Equivalentes	368.00	26,971,582.73	26,785,663.11	186,287.62	185,919.62
Derechos a Recibir Bienes o Servicios	0	0	0	0	0
Inventarios	0	0	0	0	0
Almacenes	0	0	0	0	0
Estimación por Pérdida o Deterioro de Activos Circulantes	0	0	0	0	0
Otros Activos Circulantes	0	0	0	0	0
Activo No Circulante	22,944,208.72	451,280.80	1,885,073.61	21,510,415.91	1,433,792.81
Inversiones Financieras a Largo Plazo	0	0	0	0	0
Derechos a Recibir Efectivo o Equivalentes a Largo Plazo	0	0	0	0	0
Bienes Inmuebles, Infraestructura y Construcciones en Proceso	37,073,700.36	-	-	37,073,700.36	-
Bienes Muebles	29,356,596.76	451,280.80	-	29,807,877.56	451,280.80
Activos Intangibles	1,611,931.30	-	-	1,611,931.30	-
Depreciación, Deterioro y Amortización Acumulada de Bienes	45,104,182.70	-	1,885,073.61	46,989,256.31	1,885,073.61
Activos Diferidos	6,163.00	-	-	6,163.00	-
Estimación por Pérdida o Deterioro de Activos no Circulantes	-	0	0	0	0
Otros Activos no Circulantes	-	-	-	-	-
TOTAL DEL ACTIVO	27,357,850.32	54,676,682.77	55,188,094.18	26,846,438.91	511,411.41

Bajo protesta de decir verdad declaro que los Estados Financieros y sus Notas son razonablemente correctos y responsabilidad del emisor

MTRO. JOSÉ ENRIQUE CARRILLO DUARTE
DIRECTOR GENERAL

T.S.U. LETICIA JUANAVILA ROMERO
JEFE DE DIVISIÓN DE RECURSOS FINANCIEROS

Concepto	Saldo Inicial 1	Cargos (e) Período 2	Abonos del Período 3	Saldo Final 4 = (1+2-3)	Variación del Período (4-1)
ACTIVO					
Activo Circulante	4,746,437.35	6,507,993.75	5,918,408.10	5,336,023.00	589,586.65
Efectivo y Equivalentes	4,666,056.98	3,146,983.13	2,663,304.73	5,149,735.38	483,678.40
Derechos a Recibir Efectivo o Equivalentes	80,380.37	3,361,010.62	3,255,103.37	186,287.62	105,907.25
Derechos a Recibir Bienes o Servicios	0	0	0	0	0
Inventarios	0	0	0	0	0
Almacenes	0	0	0	0	0
Estimación por Pérdida o Deterioro de Activos Circulantes	0	0	0	0	0
Otros Activos Circulantes	0	0	0	0	0
Activo No Circulante	21,717,594.60	27,144.00	234,322.69	21,510,416.91	207,178.69
Inversiones Financieras a Largo Plazo	0	0	0	0	0
Derechos a Recibir Efectivo o Equivalentes a Largo Plazo	0	0	0	0	0
Bienes Inmuebles, Infraestructura y Construcciones en Proceso	37,073,700.36	0	0	37,073,700.36	0
Bienes Muebles	29,780,733.56	27,144.00	0	29,807,877.56	27,144.00
Activos Intangibles	1,611,931.30	0	0	1,611,931.30	0
Depreciación, Deterioro y Amortización Acumulada de Bienes	46,754,933.62	0	234,322.69	46,989,256.31	234,322.69
Activos Diferidos	6,163.00	0	0	6,163.00	0
Estimación por Pérdida o Deterioro de Activos no Circulantes	0	0	0	0	0
Otros Activos no Circulantes	0	0	0	0	0
TOTAL DEL ACTIVO	26,464,031.95	6,535,137.75	6,152,730.79	26,846,438.91	382,406.96

Bajo protesta de decir verdad declaro que los Estados Financieros y sus Notas son razonablemente correctos y responsabilidad del emisor

MTRO. JOSÉ ENRIQUE GARRILLO DUARTE
DIRECTOR GENERAL

T.S.U. LETICIA MARCE AVILA ROMERO
JEFE DE DIVISIÓN DE RECURSOS FINANCIEROS

Denominación de las Deudas	Moneada de Contratación	Institución o País Acreedor	Saldo Inicial del Período	Saldo Final del Período
DEUDA PÚBLICA				
Deuda Plazo Corto				
Deuda Interna				
Instituciones de Crédito	Peso	México	0	0
Títulos y Valores	Peso	México	0	0
Arrendamientos Financieros	Peso	México	0	0
Deuda Externa				
Organismos Financieros Internacionales	Peso	México	0	0
Deuda Bilateral	Peso	México	0	0
Títulos y Valores	Peso	México	0	0
Arrendamientos Financieros	Peso	México	0	0
Subtotal a Corto Plazo			0	0
Largo Plazo				
Deuda Interna				
Instituciones de Crédito	Peso	México	0	0
Títulos y Valores	Peso	México	0	0
Arrendamientos Financieros	Peso	México	0	0
Deuda Externa				
Organismos Financieros Internacionales	Peso	México	0	0
Deuda Bilateral	Peso	México	0	0
Títulos y Valores	Peso	México	0	0
Arrendamientos Financieros	Peso	México	0	0
Subtotal a Largo Plazo			0	0
Otros Pasivos			0	0
Total de Deuda y Otros Pasivos			2,808,206.50	1,005,793.98
			2,808,206.50	1,005,793.98

Bajo protesta de decir verdad declaramos que los Estados Financieros y sus Notas son razonablemente correctos y responsabilidad del emisor

MTRO. JOSÉ ENRIQUE CARRILLO DUARTE
DIRECTOR GENERAL

T.S.U. LETICIA MARIE AVILA ROMERO
JEFE DE DIVISION DE RECURSOS FINANCIEROS



Cuenta Pública 2020
INSTITUTO TECNOLÓGICO SUPERIOR DEL SUR DEL ESTADO DE YUCATÁN
 Estado Analítico de la Deuda y Otros Pasivos
 Del 1 al 31 de Agosto de 2020
 (Pesos)



Declaración de las Deudas		Moneda de Contabilización	Institución o País Acreditador	Saldo Inicial del Periodo	Saldo Final del Periodo
DEUDA PÚBLICA					
Deuda Interna					
Corto Plazo					
Instituciones de Crédito	Peso	México	0	0	
Títulos y Valores	Peso	México	0	0	
Arrendamientos Financieros	Peso	México	0	0	
Deuda Externa					
Organismos Financieros Internacionales					
Deuda Bilateral	Peso	México	0	0	
Títulos y Valores	Peso	México	0	0	
Arrendamientos Financieros	Peso	México	0	0	
Subtotal a Corto Plazo					
Largo Plazo					
Instituciones de Crédito	Peso	México	0	0	
Títulos y Valores	Peso	México	0	0	
Arrendamientos Financieros	Peso	México	0	0	
Deuda Externa					
Organismos Financieros Internacionales					
Deuda Bilateral	Peso	México	0	0	
Títulos y Valores	Peso	México	0	0	
Arrendamientos Financieros	Peso	México	0	0	
Subtotal a Largo Plazo					
Otros Pasivos					
Total de Deuda y Otros Pasivos					
	Peso	México	994,283.92	1,005,793.98	
			994,283.92	1,005,793.98	

Bajo protesta de decir verdad declaro que los Estados Financieros y sus Notas son razonablemente correctos y responsabilidad del emisor

 MTR. JOSÉ ENRIQUE CARRILLO DUARTE
 DIRECTOR GENERAL

 T.S.U. LETICIA NAVARRO SEVILLA ROMERO
 JEFE DE DIVISIÓN DE RECURSOS FINANCIEROS



Cuenta Pública 2020
INSTITUTO TECNOLÓGICO SUPERIOR DEL SUR DEL ESTADO DE YUCATAN
Informe de Pasivos Contingentes
Del 1 de Enero al 31 de Agosto de 2020
(Pesos)



"En cumplimiento a lo dispuesto en los artículos 46, fracción I, inciso d, y 52 de la Ley General de Contabilidad Gubernamental, y de conformidad con lo establecido en el capítulo VII, numeral III, inciso g) del Manual de Contabilidad Gubernamental emitido por el CONAC, el ente público informa lo siguiente."

Cuenta	Concepto	Importe
« NO APLICA »		
TOTAL		

Bajo protesta de decir verdad declaramos que los Estados Financieros y sus Notas son razonablemente correctos y responsabilidad del emisor

MTR. JOSÉ ENRIQUE CARRILLO DUARTE
DIRECTOR GENERAL

T.S.U. LETICIA NATALIE ÁVILA ROMERO
JEFE DE DIVISIÓN DE RECURSOS FINANCIEROS



INSTITUTO TECNOLÓGICO SUPERIOR DEL SUR DEL ESTADO DE YUCATÁN



Cuenta Pública 2020
Notas a los Estados Financieros
Al 31 de Agosto de 2020
(Pesos)

Con el propósito de dar cumplimiento a los artículos 46 y 49 de la Ley General de Contabilidad Gubernamental, los entes públicos deberán acompañar notas a los estados financieros cuyos rubros así lo requieran teniendo presente los postulados de revelación suficiente e importancia relativa, con la finalidad que la información sea de mayor utilidad para los usuarios.

A continuación se presenta los tres tipos de notas que acompañan a los estados, a saber:

- a) Notas de desglose;
- b) Notas de memoria (cuentas de orden), y
- c) Notas de gestión administrativa

A) NOTAS DE

DESGLOSE

Notas al Estado de Situación

I) Financiera

Activo

Efectivo y Equivalentes

1. El rubro Efectivo y Equivalentes está integrado por las siguientes cuentas y subcuentas:

EFFECTIVO Y EQUIVALENTES	<u>\$5,149,735.38</u>
EFFECTIVO	
Fondo fijo materiales, suministros y servicios	\$ 12,000.00
	\$ 7,000.00

generales	
Fondo fijo viáticos	\$ 5,000.00
Caja/Tesorería	\$ -

BANCOS/TESORERÍA **\$5,137,735.38**

Banamex **\$5,136,421.15**

BMX CTA 6997541	\$305,657.27
BMX INTEGRAL 7515255613	\$808,979.06
BMX CTA 7007294	\$574,129.06
BMX CTA 7007367	\$2,308,451.58
BMX CTA 7007375	\$434,066.77
BMX CTA. 70102576762	\$40.13
BMX CTA. 70107251373	\$39,647.26
BMX CTA 7011/8259449	\$656,753.96
BMX CTA. 7012/6497324	\$4,981.38
BMX CTA. 7012/7922290	\$3,714.68

Scotiabank Inverlat S.A. **\$1,314.23**

SCOTIABANK CTA. 17008015902 \$1,314.23

El saldo en Bancos/Tesorería de las cuentas 6997541 y 7515255613 corresponden a cuentas de inversión con el mismo banco. El saldo de la cuenta 70102576762, corresponde al Proyecto de Apoyo a la Incorporación de los Nuevos Profesores de Tiempo Completo, nivel doctorado, autorizado según oficio DSA/103.5/15/10449 de la Secretaría de Educación Superior/ Dirección General de Educación Superior Universitaria. El saldo de la cuenta Scotiabank Cta. 7008015902 corresponde al Proyecto de Apoyo a la Incorporación de los Nuevos Profesores de Tiempo Completo, nivel maestría, autorizado según oficio DSA/ 103.5/15/7924 de la Secretaría de Educación Superior/ Dirección General de Educación Superior Universitaria. El Saldo de la cuenta BMX cta 70107251373, corresponde al Programa para el desarrollo profesional docente del ejercicio fiscal 2017. El saldo de la cuenta BMX cta 7014/2939574 corresponde al recurso del "Programa para el Desarrollo Profesional Docente (PRODEP)" del ejercicio fiscal 2018. El saldo de las cuentas BMX cta 7012/6497324 y BMX cta 7012/7922290, corresponden al Proyecto de Diagnóstico, Transferencia de Tecnología y Soporte Técnico para atender las necesidades de los PRODETER, autorizados por la Secretaría de Administración y Finanzas)

Derechos a Recibir Efectivo y Equivalentes y Bienes y Servicios y Servicios a Recibir

2. El monto que se encuentra pendiente de cobro y por recuperar de efectivo y equivalentes es por la cantidad de \$ **186,287.62**, el cual se detalla a continuación:

Derechos a Recibir Efectivo o Equivalentes	186,287.62
<u>Cuentas x Cobrar a Cto Plazo</u>	182,563.00
Secretaría de Administración y Finanzas	182,563.00
<u>Deudores Diversos x Cobrar a Corto Plazo</u>	3,552.00
Gastos por Comprobar	3,552.00
José Zacarías Ayora Galera	1,050.00
Mario Arturo González Rodríguez	1,102.00
Cesar Augusto Chi Pech	200.00
Gerardo Pérez Vela	800.00
Felicia Sosa Peraza	200.00
Rita Parra Pacheco	200.00

Deudores Diversos

Tesorería

-	-
<u>Otros Derechos a recibir efectivo o equivalentes</u>	172.62
Subsidio al empleo pagado	172.62

Las Cuentas que conforman el rubro "Derechos a recibir efectivo o equivalente" corresponden al ejercicio actual.

3. El monto de los derechos a recibir bienes o servicios, es por la cantidad de \$ 0.00

Bienes Disponibles para su Transformación o Consumo (inventarios)

4. El Instituto Tecnológico Superior del Sur del Estado de Yucatán no realiza ningún proceso de transformación y/o elaboración de bienes.
5. El Instituto Tecnológico Superior del Sur del Estado de Yucatán no maneja registros, ni bienes en la cuenta de almacén

Inversiones Financieras

6. El Instituto Tecnológico Superior del Sur del Estado de Yucatán no maneja registros de Inversiones Financieras.
7. El Instituto Tecnológico Superior del Sur del Estado de Yucatán no informa de saldos de participaciones y aportaciones de capital de inversiones financieras

Bienes Muebles, Inmuebles e Intangibles

8. Los Bienes Muebles e Inmuebles adquiridos durante el periodo se reflejan en cuentas del estado de situación financiera, se registran a sus costo de adquisición y de acuerdo a las reglas de valoración del patrimonio vigentes, agrupadas conforme al Clasificador por Objeto del Gasto del Manual de Contabilidad del ITSSY.

BIENES MUEBLES E INMUEBLES

Saldo Inicial	Altas	Saldo Final
\$66,430,297.12	\$451,280.80	\$66,881,577.92

BIENES INMUEBLES

\$37,073,700.36	\$0.00	\$37,073,700.36
\$37,073,700.36	\$0.00	\$37,073,700.36

EDIFICIOS NO HABITACIONALES

BIENES MUEBLES

\$29,356,596.76	\$451,280.80	\$29,807,877.56
-----------------	--------------	-----------------

MOBILIARIO Y EQUIPO DE ADMINISTRACIÓN

Muebles de Oficina y Estantería	\$13,149,273.28	\$242,602.40	\$13,391,875.68
---------------------------------	-----------------	--------------	-----------------

Equipo de Cómputo y de Tecnologías de la Información	\$3,559,122.31	\$0.00	\$3,559,122.31
--	----------------	--------	----------------

Otros Mobiliarios y Equipos de Administración	\$9,178,046.06	\$195,854.40	\$9,373,900.46
---	----------------	--------------	----------------

MOBILIARIO Y EQUIPO EDUCACIONAL Y RECREATIVO

Equipos y Aparatos Audiovisuales	\$412,104.91	\$46,748.00	\$458,852.91
----------------------------------	--------------	-------------	--------------

Cámaras Fotográficas y de Video	\$3,346,663.56	\$0.00	\$3,346,663.56
---------------------------------	----------------	--------	----------------

Otro Mobiliario y Equipo Educativo y Recreativo	\$653,148.58	\$0.00	\$653,148.58
---	--------------	--------	--------------

EQUIPO E INSTRUMENTAL MÉDICO Y DE LABORATORIO

Equipo Médico y de Laboratorio	\$153,479.32	\$0.00	\$153,479.32
--------------------------------	--------------	--------	--------------

Instrumental Médico y de Laboratorio	\$2,540,035.66	\$0.00	\$2,540,035.66
--------------------------------------	----------------	--------	----------------

\$10,417,102.83	\$0.00	\$10,417,102.83
\$9,562,342.13	\$0.00	\$9,562,342.13
\$854,760.70	\$0.00	\$854,760.70

VEHÍCULOS Y EQUIPO DE TRANSPORTE	\$1,256,202.46	\$0.00	\$1,256,202.46
vehículos y equipo terrestre	\$1,256,202.46	\$0.00	\$1,256,202.46
MAQUINARIA, OTROS EQUIPOS Y HERRAMIENTAS	\$1,187,354.63	\$208,678.40	\$1,396,033.03
Sistemas de Aire Acondicionado, Calefacción y de Refrigeración Industrial y Comercial	\$34,707.95	\$0.00	\$34,707.95
Equipos de Generación Eléctrica, Aparatos y Accesorios Eléctricos	\$116,958.95	\$165,578.40	\$282,537.35
Herramientas y Máquinas-Herramienta	\$1,035,687.73	\$43,100.00	\$1,078,787.73

Respecto a la depreciación se indica lo siguiente:

- Para el cálculo de la depreciación se utiliza el método establecido por el CONAC mediante las Reglas Específicas del Registro y Valoración del Activo.

DEPRECIACIÓN ACUMULADA DE BIENES MUEBLES E INMUEBLES

DEPRECIACIÓN ACUMULADA DE BIENES INMUEBLES	\$17,859,447.79	\$1,074,726.32	\$18,934,174.11
DEPRECIACIÓN ACUMULADA DE BIENES MUEBLES	\$25,843,610.01	\$644,293.45	\$26,487,903.46
	\$43,703,057.80	\$1,719,019.77	\$45,422,077.57

9. El saldo de bienes intangibles y diferidos se integra como sigue:

ACTIVOS INTANGIBLES	Saldo Inicial	Altas	Saldo Final
SOFTWARE	\$120,438.69	\$0.00	\$120,438.69
LICENCIAS	\$1,491,492.61	\$0.00	\$1,491,492.61
Licencias Informáticas e Intelectuales	\$1,491,492.61	\$0.00	\$1,491,492.61
	\$1,611,931.30	\$0.00	\$1,611,931.30

	Saldo Inicial	Amortización del Ejercicio 2020	Saldo Final
AMORTIZACIÓN ACUMULADA DE BIENES	\$1,401,124.90	\$166,053.84	\$1,567,178.74
AMORTIZACIÓN ACUMULADA DE ACTIVOS INTANGIBLES	\$1,401,124.90	\$166,053.84	\$1,567,178.74

Estimaciones y Deterioros

10. El Instituto Tecnológico Superior del Sur del Estado de Yucatán no realiza la determinación de estimaciones de cuentas incobrables, de inventarios, de activos biológicos, etc.

Otros Activos

11.- El Instituto Tecnológico Superior del Sur del Estado de Yucatán no cuenta con información de otros activos

Pasivo

1. El saldos de las cuentas que integran el pasivo a corto y largo plazo se integran como sigue:

CUENTAS POR PAGAR A CORTO PLAZO

\$998,046.90

SERVICIOS PERSONALES POR PAGAR A CORTO PLAZO

\$359,700.78

Remuneración por pagar al Personal de carácter permanente a CP \$0.00
 Remuneraciones Adicionales y Especiales por Pagar a CP \$4,407.47
 Seguridad Social y Seguros por pagar a CP \$299,565.20
 Otras prestaciones sociales y económicas por pagar a CP \$55,728.11
 Estímulos a servidores públicos por pagar a CP \$0.00

PROVEEDORES POR PAGAR A CORTO PLAZO

\$0.00

Viajes SakBe S.A. de C.V. \$0.00

RETENCIONES Y CONTRIBUCIONES POR PAGAR A CORTO PLAZO

\$638,087.37

Impuestos Sobre nóminas y otros que deriven de una relación laboral	\$81,978.00
Retención ISR a personal permanente	\$249,753.41
Retención ISR a personal transitorio	\$2,137.90
Cuota ISSTEY 8%	\$180,853.29
Prestamos ISSTEY	\$123,364.77
Iva trasladado cobrado	\$0.00
OTRAS CUENTAS POR PAGAR A CORTO PLAZO	\$258.75
Ivan Granados Domínguez	\$258.75
<u>OTROS PASIVOS A CORTO PLAZO</u>	<u>\$6,739.26</u>
OTROS PASIVOS CIRCULANTES	\$6,739.26
Metlife Mexico S.A.	\$6,739.26
TOTAL PASIVO A CORTO PLAZO	<u>\$1,004,786.16</u>
<u>CUENTAS POR PAGAR A LARGO PLAZO</u>	<u>\$1,007.82</u>
PROVEEDORES POR PAGAR A CORTO PLAZO	\$1,007.82
RADIOMOVIL DIPSA S.A. DE C.V.	\$1,007.82
TOTAL PASIVO A LARGO PLAZO	<u>\$1,007.82</u>
TOTAL PASIVO AL 31-08-2020	<u>\$1,005,793.98</u>

El Pasivo Circulante, representa aquellas obligaciones en las que la exigibilidad de pago es menor a un año.

En cuanto al rubro de Pasivo no Circulante, este se constituye por las obligaciones, cuyo vencimiento será posterior a doce meses. El saldo del Proveedor por pagar a Largo Plazo corresponde a una adquisición del ejercicio 2018.

2.- El Instituto Tecnológico Superior del Sur del Estado de Yucatán, no tiene recursos en fondo de bienes de terceros en administración y/o en garantía a corto y largo plazo.

3. El Instituto Tecnológico Superior del Sur del Estado de Yucatán no tiene registro de pasivos diferidos de corto o largo plazo.

II) NOTAS AL ESTADO DE ACTIVIDADES

Ingresos de Gestión

Representa el monto de los ingresos recaudados acumulados a la fecha, por productos e ingresos por venta de bienes y servicios

1.- Las cuentas que integran los ingresos de la gestión, presentan los siguientes saldos:

INGRESOS DE GESTIÓN	<u>\$1,862,672.78</u>
PRODUCTOS	<u>\$23,799.81</u>
INTERESES BMX 6997541	\$1,045.26
INTERESES BMX INTEGRAL 7515255613	\$4,206.92
INTERESES BMX 7007294	\$2,636.21
INTERESES BMX7007367	\$14,811.47
INTERESES BMX7007375	\$1,099.95
INGRESOS POR VENTA DE BIENES Y PRESTACIÓN DE SERVICIOS	<u>\$1,838,872.97</u>
INSCRIPCIONES	\$10,400.00
REINSCRIPCIONES	\$1,465,480.00
FICHAS EXAMEN ADMISIÓN	\$40,500.00
SERVICIO DE IMPRESIÓN	\$2,124.00
CONSTANCIAS	\$11,500.00
CERTIFICADO PARCIAL	\$1,150.00
EXAMEN GLOBAL DE INGLES	\$750.00
RECARGOS	\$3,375.00
PAQUETE DE TITULACIÓN	\$81,000.00

CURSO DE INGLES	\$75,500.00
CURSO DE VERANO	\$600.00
SERVICIO DE FOTOCOPIADO	\$1,395.00
RESIDENCIA PROFESIONAL	\$4,350.00
REPOSICIÓN DE CREDENCIAL	\$400.00
APOYO A SERVICIOS EDUCATIVOS	\$15,216.97
PAQUETE DE EGRESO	\$46,500.00
ACTO RECEPCIÓN PROFESIONAL	\$16,200.00
OTROS INGRESOS POR SERVICIOS	\$62,432.00

Participaciones, Aportaciones, Convenios, Incentivos derivados de la colaboración fiscal, Fondos distintos de Aportaciones, Transferencias, Asignaciones, Subsidios y Subvenciones, y Pensiones y Jubilaciones

2.- Las cuentas que integran los ingresos por participaciones, aportaciones, convenios, incentivos derivados de la colaboración fiscal, fondos distintos de aportaciones, transferencias, asignaciones, subsidios y otras ayudas presentan los siguientes saldos:

PARTICIPACIONES, APORTACIONES, CONVENIOS, INCENTIVOS DERIVADOS DE LA COLABORACIÓN FISCAL, FONDOS DISTINTOS DE APORTACIONES, TRANSFERENCIAS, ASIGNACIONES, SUBSIDIOS Y SUBVENCIONES, Y PENSIONES Y JUBILACIONES	\$23,865,870.18
TRANSFERENCIAS, ASIGNACIONES, SUBSIDIOS Y SUBVENCIONES, Y PENSIONES Y JUBILACIONES	\$23,865,870.18
SUBSIDIOS Y SUBVENCIONES	19,723,212.00
SUBSIDIO FEDERAL	3,986,567.00
SUBSIDIO ESTATAL	\$156,091.18
OTRAS TRANSFERENCIAS	

Se registra en el mes de Agosto, Ingreso por el Programa FORDECYT, por parte de la Secretaría de Administración y Finanzas

Otros Ingresos y Beneficios

3.- El Instituto Tecnológico Superior del Sur, no tiene registros de otros ingresos y beneficios

Gastos y Otras Pérdidas

1. Los Gastos de Funcionamiento se integran con los siguientes rubros y cuentas:

GASTOS DE FUNCIONAMIENTO	\$22,542,406.56
SERVICIOS PERSONALES	\$18,063,132.52
REMUNERACIONES AL PERSONAL DE CARÁCTER PERMANENTE	\$13,951,637.65
REMUNERACIONES AL PERSONAL DE CARÁCTER TRANSITORIO	\$0.00
REMUNERACIONES ADICIONALES Y ESPECIALES	\$954,721.29
SEGURIDAD SOCIAL	\$1,844,242.59
OTRAS PRESTACIONES SOCIALES Y ECONÓMICAS	\$1,312,530.99
PAGO DE ESTÍMULOS A SERVIDORES PÚBLICOS	\$0.00
MATERIALES Y SUMINISTROS	\$778,330.53
MATERIALES DE ADMINISTRACIÓN, EMISIÓN DE DOCUMENTOS Y ARTÍCULOS OFICIALES	\$145,648.02
ALIMENTOS Y UTENSILIOS	\$134,555.05
MATERIAS PRIMAS Y MATERIALES DE PRODUCCIÓN Y COMERCIALIZACIÓN	\$0.00
MATERIALES Y ARTÍCULOS DE CONSTRUCCIÓN Y DE REPARACIÓN	\$97,974.06
PRODUCTOS QUÍMICOS, FARMACÉUTICOS Y DE LABORATORIO	\$33,156.77
COMBUSTIBLES, LUBRICANTES Y ADITIVOS	\$222,127.32
VESTUARIO, BLANCOS, PRENDAS DE PROTECCIÓN Y ARTÍCULOS DEPORTIVOS	\$47,503.57
MATERIALES Y SUMINISTROS PARA SEGURIDAD	\$0.00
HERRAMIENTAS, REFACCIONES Y ACCESORIOS MENORES	\$97,365.74
SERVICIOS GENERALES	\$3,700,943.51
SERVICIOS BÁSICOS	\$619,752.91
SERVICIOS DE ARRENDAMIENTO	\$50,622.40

SERVICIOS PROFESIONALES, CIENTÍFICOS Y TÉCNICOS Y OTROS SERVICIOS	\$1,192,409.23
SERVICIOS FINANCIEROS, BANCARIOS Y COMERCIALES	\$131,092.84
SERVICIOS DE INSTALACIÓN, REPARACIÓN, MANTENIMIENTO Y CONSERVACIÓN	\$536,593.00
SERVICIOS DE COMUNICACIÓN SOCIAL Y PUBLICIDAD	\$190,072.65
SERVICIOS DE TRASLADO Y VIÁTICOS	\$157,525.78
SERVICIOS OFICIALES	\$22,322.00
OTROS SERVICIOS GENERALES	\$800,552.70

III) NOTAS AL ESTADO DE VARIACIÓN EN LA HACIENDA PÚBLICA

1. El patrimonio Contribuido presenta las siguientes variaciones y se integra como se muestra a continuación:

HACIENDA PÚBLICA/PATRIMONIO CONTRIBUIDO	SALDO INICIAL	VARIACIONES	SALDO FINAL
Aportaciones	54,394,233.87	0.00	54,394,233.87
Donaciones de Capital	10,412,444.00	0.00	10,412,444.00
	43,981,789.87	0.00	43,981,789.87

2. El patrimonio generado se integra como se presenta a continuación:

HACIENDA PÚBLICA/PATRIMONIO GENERADO	SALDO INICIAL	VARIACIONES	SALDO FINAL
Resultado del ejercicio (ahorro/desahorro)	-28,924,485.84	370,896.90	-28,553,588.94
Resultado de ejercicios anteriores	930,165.89	370,896.90	1,301,062.79
Resultados acumulados	-29,854,651.73	0	-29,854,651.73
Año 1998	-29,854,651.73		-29,854,651.73
Año 1999	0		0
Año 2000	0		0
Año 2001	0		0
Año 2002	-16,840.00		-16,840.00
Año 2003	45,580.26		45,580.26
Año 2004	83,917.08		83,917.08

Año 2005	-2,614,872.14	-2,614,872.14
Año 2006	-2,525,606.11	-2,525,606.11
Año 2007	-4,651,148.58	-4,651,148.58
Año 2008	-2,118,882.06	-2,118,882.06
Año 2009	-2,387,312.87	-2,387,312.87
Año 2010	-787,335.44	-787,335.44
Año 2011	-708,517.70	-708,517.70
Año 2012	-1,666,209.20	-1,666,209.20
Año 2013	4,298,571.39	4,298,571.39
Año 2014	-5,327,660.96	-5,327,660.96
Año 2015	-3,094,872.67	-3,094,872.67
Año 2016	-1,402,354.01	-1,402,354.01
Año 2017	-2,110,987.57	-2,110,987.57
Año 2018	-3,204,237.78	-3,204,237.78
Año 2019	-1,655,821.69	-1,655,821.69

IV) NOTAS AL ESTADO DE FLUJOS DE EFECTIVO

Efectivos y Equivalentes

1. El análisis de los saldos inicial y final que figuran en la última parte del Estado de flujo de Efectivo en la cuenta de efectivo y equivalentes es como sigue:

	2020	2019
Efectivo	12,000.00	12000.00
Efectivo en Bancos-Tesorería	5,137,735.38	8,045,636.80
Efectivo en Bancos-Dependencias		
Inversiones Temporales (hasta 3 meses)		
Fondos con afectación Específica		
Depósitos de fondos a terceros y otros		
Total Efectivo y Equivalentes	5,149,735.38	8,057,636.80

2. Se detalla la integración de bienes muebles e inmuebles de acuerdo al origen de la fuente de financiamiento utilizado

	Ingresos Propios	Subsidio Federal	Subsidio Estatal	Total
Bienes Muebles, Inmuebles e Intangibles				
Bienes Inmuebles				
Bienes muebles				
<u>Mobiliario y Equipo de Administración</u>	285,702.40	165,578.40	0	451,280.80
Muebles de Oficina y Estantería	0	0	0	-
Muebles Excepto de Oficina y Estantería	0	0	0	-
Equipo de Cómputo y Tec. De Infor	195,854.40	0	0	195,854.40
Otros Mobiliarios y Equipos de Admón.	46,748.00	0	0	46,748.00
<u>Mobiliario y Equipo Educativo y Recreativo</u>	0	0	0	-
Equipos y Aparatos Audiovisuales	0	0	0	-
Aparatos Deportivos	0	0	0	-
Cámaras Fotográficas y de Video	0	0	0	-
Otro Mob y Equipo Educativo y Recreativo	0	0	0	-
<u>Equipo e Instrumental Médico y de Laboratorio</u>	0	0	0	-
Equipo Médico y de Laboratorio	0	0	0	-
Instrumental Médico y de Laboratorio	0	0	0	-
<u>Equipo de Transporte</u>	0	0	0	-
Automóviles y Equipos Terrestre	0	0	0	-
<u>Maquinaria, Otros Equipos y Herramientas</u>				
Sist. De Aire Acondicionado, Calefacción y Refrige	43,100.00	165,578.40	0	208,678.40
Maq. Y Equipo Eléctrico y Electrónico	0	0	0	-
Herramientas y Maquinas-Herramientas	0	165,578.40	0	165,578.40
Activos Intangibles				
<u>Software</u>	43,100.00	0	0	43,100.00
<u>Licencias</u>	0	0	0	-
Licencias Informáticas e Intelectuales	0	0	0	-

3.- Se presenta la conciliación de flujos de efectivo neto de las actividades de operación y la cuenta de ahorro/desahorro antes de rubros extraordinarios.

	2020	2019
Ahorro/Desahorro antes de rubros extraordinarios	3,186,136.40	5,866,888.2
<i>Movimientos de partidas o rubros que no afectan efectivo</i>	0	0
Depreciación	1,719,019.77	1,780,420.94666667
Amortización	166,053.84	143,352.39
Incremento en las provisiones	0	0
Incremento en inversiones producido por revaluación	0	0
Ganancia/pérdida en venta de propiedad, planta y equipo	0	0.00
Incremento en cuentas por cobrar	0	0
Partidas extraordinarias	0.00	0.00

V) CONCILIACIÓN ENTRE LOS INGRESOS PRESUPUESTARIOS Y CONTABLES, ASÍ COMO ENTRE LOS EGRESOS PRESUPUESTARIOS Y LOS GASTOS CONTABLES

Se presenta la conciliación entre los ingresos y gastos contables y presupuestales.

Conciliación entre los Ingresos Presupuestarios y Contables Correspondiente del 1 de Enero al 31 de Agosto de 2020 (Cifras en pesos)	
1. Ingresos Presupuestarios	25,728,542.96
2. Más ingresos contables no presupuestarios	0
2.1 Ingresos Financieros	0
2.2 Incremento por Variación de Inventarios	

2.3 Disminución del exceso de estimaciones por pérdida o deterioro u obsolescencia	0
2.4 Disminución del exceso de provisiones	0
2.5 Otros ingresos y beneficios varios	0
2.6 Otros ingresos contables no presupuestarios	0
3. Menos ingresos presupuestarios no contables	0
3.1 Aprovechamientos Patrimoniales	0
3.2 Ingresos derivados de financiamientos	0
3.3 Otros Ingresos presupuestarios no contables	0
4. Ingresos Contables (4 = 1 + 2 - 3)	25,728,542.96

INSTITUTO TECNOLOGICO SUPERIOR DEL SUR DEL ESTADO DE YUCATAN	
Conciliación entre los Egresos Presupuestarios y los Gastos Contables	
Correspondiente del 1 de Enero al 31 de Agosto de 2020	
1. Total de egresos (presupuestarios)	22,993,687.36

2. Menos egresos presupuestarios no contables	451,280.8
2.1 Materias Primas y Materiales de Producción y Comercialización	0
2.2 Materiales y Suministros	0
2.3 Mobiliario y Equipo de Administración	242,602.4
2.4 Mobiliario y Equipo Educativo y Recreativo	0
2.5 Equipo e Instrumental Médico y de Laboratorio	0
2.6 Vehículos y Equipo de Transporte	0
2.7 Equipo de Defensa y Seguridad	0
2.8 Maquinaria, Otros Equipos y Herramientas	208,678.4
2.9 Activos Biológicos	0
2.10 Bienes Inmuebles	0
2.11 Activos Intangibles	0
2.12 Obra Pública en Bienes de Dominio Público	0
2.13 Obra Pública en Bienes Propios	0
2.14 Acciones y Participaciones de Capital	0
2.15 Compra de Títulos y Valores	0
2.16 Concesión de Préstamos	0
2.17 Inversiones en Fideicomisos, Mandatos y Otros Análogos	0

2.18 Provisiones para Contingencias y Otras Erogaciones Especiales		
2.19 Amortización de la Deuda Pública		
2.20 Adeudos de Ejercicios Fiscales Anteriores (ADEFAS)		
2.21 Otros Egresos Presupuestales No Contables	0	
3. Más Gasto Contables No Presupuestales		1,885,073.61
3.1 Estimaciones, Depreciaciones, Deterioros, Obsolescencia y Amortizaciones	1,885,073.61	
3.2 Provisiones	0	
3.3 Disminución de inventarios	0	
3.4 Aumento por insuficiencia de estimaciones por pérdida o deterioro u obsolescencia	0	
3.5 Aumento por insuficiencia de provisiones	0	
3.6 Otros Gastos	0	
3.7 Otros Gastos Contables No Presupuestales	0	
4. Total de Gasto Contable (4 = 1 - 2 + 3)		24,427,480.17

B) NOTAS DE MEMORIA (CUENTAS DE ORDEN)

Los saldos de las cuentas de orden contables y presupuestales se presentan a continuación:

CUENTAS DE ORDEN CONTABLES Y PRESUPUESTARIAS

CONTABLES	
Valores	0
Emisión de Obligaciones	0
Avales y garantías	0
Juicios	0
Contratos para Inversión Mediante Proyectos para Prestación de Servicios (PPS) y Similares	0
Bienes concesionados o en comodato	0
TOTAL	0

PRESUPUESTARIAS

Cuentas de Ingresos

LEY DE INGRESOS ESTIMADA	\$9,429,588.00
LEY DE INGRESOS POR EJECUTAR	\$3,283,077.00
MODIFICACIONES A LA LEY DE INGRESOS ESTIMADA	\$19,582,031.96
LEY DE INGRESOS DEVENGADA	\$0.00
LEY DE INGRESOS RECAUDADA	\$25,728,542.96

Cuentas de egresos

PRESUPUESTO DE EGRESOS APROBADO	\$9,429,588.00
PRESUPUESTO DE EGRESOS POR EJERCER	\$6,017,932.60
MODIFICACIONES AL PRESUPUESTO DE EGRESOS APROBADO	\$19,582,031.96
PRESUPUESTO DE EGRESOS COMPROMETIDO	\$0.00
PRESUPUESTO DE EGRESOS DEVENGADO	\$0.00
PRESUPUESTO DE EGRESOS EJERCIDO	\$381,543.20
PRESUPUESTO DE EGRESOS PAGADO	\$22,612,144.16

*Las modificaciones al presupuesto corresponden a adecuaciones presupuestales realizadas.

C) NOTAS DE GESTIÓN ADMINISTRATIVA

1.- Introducción

El Instituto Tecnológico Superior del Sur del Estado de Yucatán (ITSSY), es un Organismo Público Descentralizado del Gobierno del Estado, con personalidad jurídica y patrimonio propios, con domicilio en el Municipio de Oxkutzcab, Yucatán. Creado a través del Decreto Número 162, a los cinco días del mes de octubre de mil novecientos noventa y ocho

2.- Panorama Económico y Financiero

La normatividad observada por el Instituto Tecnológico Superior del Sur del Estado de Yucatán es correspondiente a las fuentes de financiamiento siguientes:

*Recursos Federales

*Recursos Estatales

*Ingresos propios

3.- Autorización e Historia

El Instituto Tecnológico Superior del Sur del Estado de Yucatán (ITSSY), es un Organismo Público Descentralizado del Gobierno del Estado, con personalidad jurídica y patrimonio propios, con domicilio en el Municipio de Oxkutzcab, Yucatán. Creado a través del Decreto Número 162, a los cinco días del mes de octubre de mil novecientos noventa y ocho, mismo que fue reformado el 14 de julio de 2005 mediante el decreto 598 publicado en el Diario oficial del Gobierno de Yucatán. En 18 de febrero de 2016 se publicó en el Diario Oficial del Gobierno del Estado de Yucatán, el decreto 345/2016, el cual modifica el decreto 162/1998.

4.- Organización y Objeto Social

La entidad cuenta con personalidad jurídica y patrimonio propio, su objeto es la atención de alumnos egresados de bachillerato y regulares por los servicios del Instituto, formando profesionistas, profesores e Investigadores así como colaborar con los sectores público, privado y social en la consolidación del desarrollo tecnológico y social de la región sur del Estado de Yucatán, sus obligaciones fiscales son las siguientes:
Presentar declaración y pago provisional mensual de retenciones de Impuesto Sobre la Renta (ISR) por Sueldos y Salarios.
Presentar la declaración anual de impuesto Sobre la Renta (ISR) donde informe sobre los pagos y retenciones de servicios profesionales (Personas morales).

Presentar la declaración anual donde se informe sobre las retenciones de los trabajadores que recibieron sueldos y salarios y trabajadores asimilados a salarios.

Presentar la declaración y pago provisional mensual del Impuesto Sobre la Renta (ISR) por las retenciones realizadas a los trabajadores asimilados a salarios.

Presentar la declaración y pago provisional mensual del Impuesto Sobre la Renta (ISR) por las retenciones realizadas por servicios profesionales.
Presentar la declaración informativa anual del Subsidio para el Empleo.

La estructura organizacional básica autorizada se encuentra de la siguiente manera:

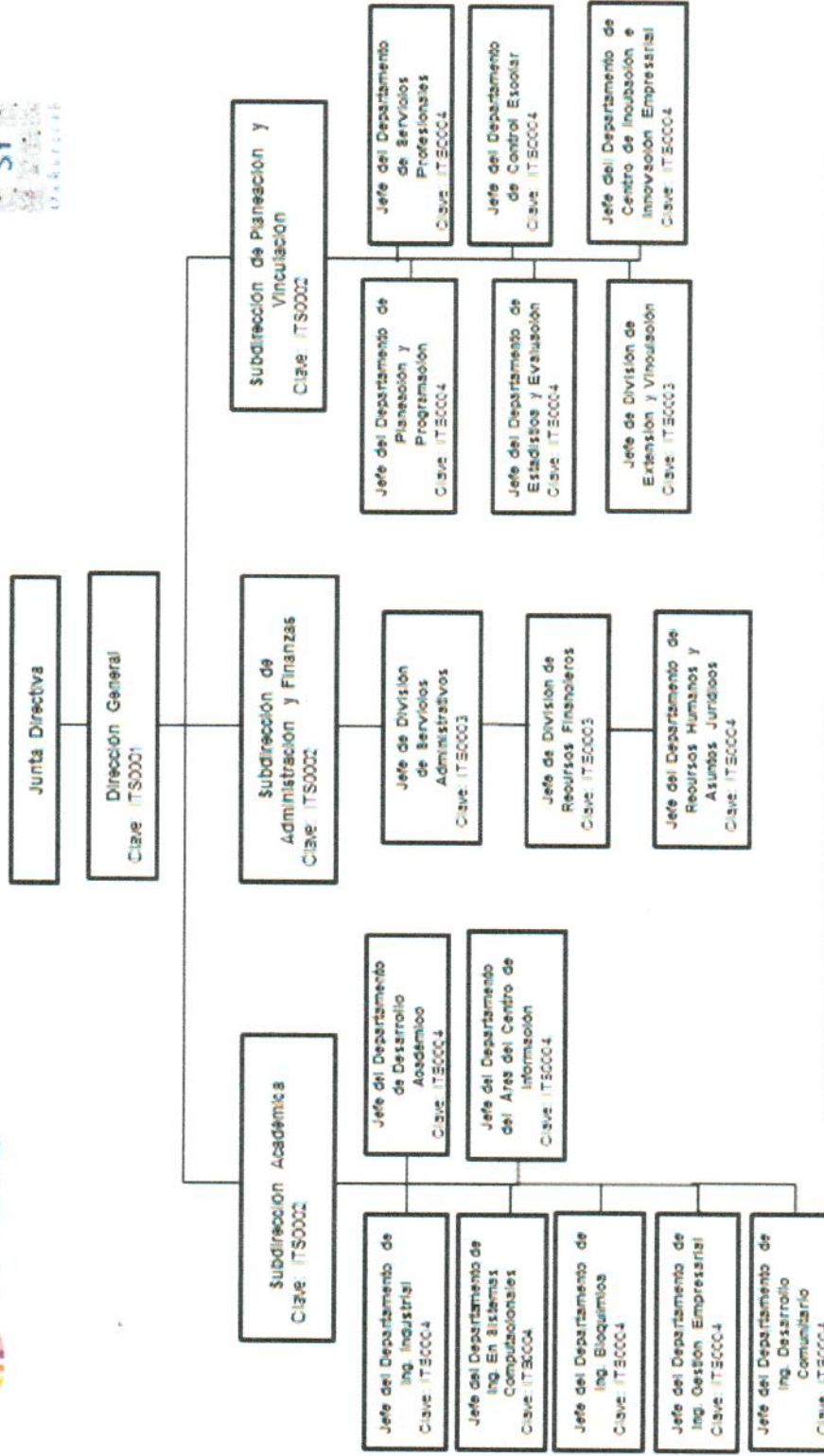

5.- Bases Para Preparación de los Estados Financieros

Principales Políticas y Prácticas Contables

La preparación de los estados financieros se realiza dentro de las normas y lineamientos vigentes aplicables de acuerdo al CONAC. Se establece que el registro contable de las transacciones de gasto se hará conforme la fecha de su realización, independientemente de su pago, de acuerdo a los postulados básicos emitidos por la CONAC.

6.- Políticas de Contabilidad Significativas

El registro contable se realiza dentro de las normas y lineamientos vigentes aplicables de acuerdo a la CONAC.

Los productos financieros corresponden a los intereses de las inversiones bancarias por economías de ejercicios anteriores e incrementan el valor de las mismas, por lo que se consideran el comparativo presupuestal hasta el momento en que se aplican las economías incrementando el presupuesto original aprobado en el ejercicio.

Las economías de ejercicios anteriores se utilizan atendiendo a las necesidades de la institución y a la inversión en bienes autorizada.

Los intereses generados en el ejercicio presupuestal correspondiente a un ejercicio, se registran mensualmente en las cuentas contables y presupuestales; su traspaso en efectivo a la cuenta corriente se realiza en el primer mes del ejercicio inmediato siguiente.

El control presupuestal es continuo acorde con el programa de operación anual. Los excedentes a favor que surgen cada mes se aplicaran en los meses subsecuentes atendiendo las necesidades de la operación del instituto.

7.- Posición en Moneda Extranjera y Protección Por Riesgo Cambiario

Los valores presentados son en Moneda Nacional, no teniendo cuenta bancaria ni inversiones en moneda extranjera.

8.- Reporte Analítico del Activo

El registro de las depreciaciones de activos (muebles e inmuebles) propiedad del ITSSY se realiza mediante el método de depreciación en línea recta se anexa Tabla de "Guía de Vida Útil Estimada y Porcentajes de Depreciación" publicada el 15 de agosto de 2012 en el DOF

Cuenta	Concepto	Años de vida útil	% de depreciación anual
1.2.3	BIENES INMUEBLES, INFRAESTRUCTURA Y CONSTRUCCIONES EN PROCESO		
1.2.3.3	Edificios No Habitacionales	30	3.3
1.2.3.9	Otros Bienes Inmuebles	20	5
1.2.4	BIENES MUEBLES		
1.2.4.1	Mobiliario y Equipo de Administración		
1.2.4.1.1	Muebles de Oficina y Estantería	10	10
1.2.4.1.2	Muebles, Excepto De Oficina Y Estantería	10	10
1.2.4.1.3	Equipo de Cómputo y de Tecnologías de la Información	3	33.3
1.2.4.1.9	Otros Mobiliarios y Equipos de Administración	10	10
1.2.4.2	Mobiliario y Equipo Educativo y Recreativo		
1.2.4.2.1	Equipos y Aparatos Audiovisuales	3	33.3
1.2.4.2.2	Aparatos Deportivos	5	20
1.2.4.2.3	Cámaras Fotográficas y de Video	3	33.3
1.2.4.2.9	Otro Mobiliario y Equipo Educativo y Recreativo	5	20

1.2.4.3	Equipo e Instrumental Médico y de Laboratorio		
1.2.4.3.1	Equipo Médico y de Laboratorio	5	20
1.2.4.3.2	Instrumental Médico y de Laboratorio	5	20
1.2.4.4	Equipo de Transporte		
1.2.4.4.1	Automóviles y Equipo Terrestre	5	20
1.2.4.6	Maqunaria, Otros Equipos y Herramientas		
1.2.4.6.2	Maqunaria y Equipo Industrial	10	10
1.2.4.6.4	Sistemas de Aire Acondicionado, Calefacción y de Refrigeración Industrial y Comercial	10	10
1.2.4.6.5	Equipo de Comunicación y Telecomunicación	10	10
1.2.4.6.6	Equipos de Generación Eléctrica, Aparatos y Accesorios Eléctricos	10	10
1.2.4.6.7	Herramientas y Máquinas-Herramienta	10	10
1.2.4.6.9	Otros Equipos	10	10

9.- Fideicomisos, Mandatos y Análogos

No se cuenta con ningún fideicomiso, mandato o análogo

10.- Reporte de Recaudación

Los ingresos propios se registran al recibir los reportes y copia de los recibos oficiales del área de caja, con la ficha de depósito anexa y una relación, haciendo referencia al concepto de los mismos y forma de pago del interesado.

Los ingresos por subsidios se reconocen como recaudados en el momento en que la institución bancaria deposita a las cuentas del ITSSY los recursos, sin que exceda del período establecido en los correspondientes presupuestos de egresos federal y estatal

11.- Información Sobre la Deuda y el Reporte Analítico de la Deuda

"Esta nota no le aplica al ente público"

12.- Calificaciones Otorgadas

"Esta nota no le aplica al ente público"

13.- Procesos de Mejora

El instituto cuenta con un procedimiento de compras directas revisado y actualizado cada inicio de ejercicio, el cual permite establecer la metodología que admita atender los requerimientos y efectuar la compra de bienes y servicios de manera oportuna y transparente, que solicitan las áreas de responsabilidad para realizar el trabajo que se les tiene asignado, dicho procedimiento es aplicable para cualquier tipo de compra de bienes, insumos y/o prestación de servicios que se requieren en el Instituto Tecnológico Superior del Sur del Estado de Yucatán.

Cada Ejercicio es sometido a la revisión de un despacho Dictaminador Externo, el cual da certidumbre al correcto manejo de los recursos materiales, así como monetarios.

14.- Información por Segmentos
"Esta nota no le aplica al ente público"

15.- Eventos Posteriores al Cierre
No se registró ningún movimiento posterior al cierre.

16.- Partes Relacionadas
No existen partes relacionadas que pudieran ejercer influencia significativa sobre la toma de decisiones financieras y operativas sobre la información financiera del Instituto Tecnológico Superior del Sur del Estado de Yucatán.

17.- Responsabilidad Sobre la Presentación Razonable de los Estados Financieros
Los Estados Financieros se presentan debidamente rubricados y se incluye la siguiente leyenda: "Bajo Protesta de decir verdad declaramos que los Estados Financieros y sus Notas, son razonablemente correctos y son responsabilidad del emisor"

Mtro. José Enrique Carrillo Duarte
Director General

Elabora
T.S.U. Leticia Mavalle Ávila Romero
Jefe de División de Recursos Financieros



Cuenta Pública 2020

Relación de Esquemas Bursátiles y de Coberturas Financieras

Al 31 de Agosto de 2020

(Pesos)



Ente Público: INSTITUTO TECNOLÓGICO SUPERIOR DEL SUR DEL ESTADO DE YUCATÁN

« NO APLICA »

Bajo protesta de decir verdad declaramos que los Estados Financieros y sus notas son razonablemente correctos y responsabilidad del emisor.

Aprobado

Elabora

Mtro. José Enrique Carrillo Duarte
Director General

T.S.U. Leticia Natalie Ávila Romero
Jefe de División de Recursos Financieros



Cuentas Anuales 2008

INSTITUTO TECNOLÓGICO SUPERIOR DEL SUR DEL ESTADO DE YUCATÁN

Estado Anual de Ingresos

Del 1° de Enero al 31 de Agosto del 2008

(Presupuesto)

Rubro de Ingresos	Ingresos					Diferencia (6-5-3)
	Empleado (1)	Asignaciones y Prestaciones (2)	Modificado (3=1+2)	Desviado (4)	Recaudado (5)	
Impuestos	0	0	0	0	0	0
Cuentas y Aportaciones de Seguridad Social	0	0	0	0	0	0
Contribuciones de Mejoras	0	0	0	0	0	0
Derechos	0	0	0	0	0	0
Productos	0	0	0	0	0	0
Aprovisionamientos	0	23,799.81	23,799.81	23,799.81	23,799.81	23,799.81
Ingresos por Venta de Bienes, Prestación de Servicios y Otros Ingresos	2,159,944.00	321,071.03	1,838,872.97	1,838,872.97	1,838,872.97	321,071.03
Participaciones, Aportaciones, Convenios, Incendios, Derivados de la Colaboración Fiscal y Fondos Distintos de Aportaciones	0	0	0	0	0	0
Transferencias, Asignaciones, Subsidios y Subvenciones, y Pensiones y Jubilaciones	3,986,667.00	18,979,303.18	23,965,970.18	23,965,970.18	23,965,970.18	18,979,303.18
Ingresos Derivados de Financiamientos	0	0	0	0	0	0
Total	6,146,511.00	19,552,031.96	25,728,542.96	25,728,542.96	25,728,542.96	19,552,031.96
			Ingresos excedentes*			

Rubro de Ingresos	Ingresos					Diferencia (6-5-3)
	Empleado (1)	Ampliaciones y Reducciones (2)	Modificado (3=1+2)	Desviado (4)	Recaudado (5)	
Ingresos del Poder Ejecutivo Federal o Estatal y de los Municipios	0	0	0	0	0	0
Impuestos	0	0	0	0	0	0
Cuentas y Aportaciones de Seguridad Social	0	0	0	0	0	0
Contribuciones de Mejoras	0	0	0	0	0	0
Derechos	0	0	0	0	0	0
Productos	0	0	0	0	0	0
Aprovisionamientos	0	0	0	0	0	0
Participaciones, Aportaciones, Convenios, Incendios, Derivados de la Colaboración Fiscal y Fondos Distintos de Aportaciones	0	0	0	0	0	0
Transferencias, Asignaciones, Subsidios y Subvenciones, y Pensiones y Jubilaciones	0	0	0	0	0	0
Ingresos de los Entes Públicos de los Poderes Legislativo y Judicial, de los Organismos Autónomos y del Sector Paramunicipal, así como de las Empresas Productivas del Estado	6,146,511.00	18,552,031.96	25,728,542.96	25,728,542.96	25,728,542.96	18,552,031.96
Productos	0	0	0	0	0	0
Ingresos por Venta de Bienes, Prestación de Servicios y Otros Ingresos	2,159,944.00	23,799.81	2,183,743.81	2,183,743.81	2,183,743.81	23,799.81
Transferencias, Asignaciones, Subsidios y Subvenciones, y Pensiones y Jubilaciones	3,986,667.00	321,071.03	4,307,738.03	4,307,738.03	4,307,738.03	321,071.03
Ingresos derivados de financiamientos	0	0	0	0	0	0
Ingresos Derivados de Financiamientos	0	0	0	0	0	0
Total	6,146,511.00	19,552,031.96	25,728,542.96	25,728,542.96	25,728,542.96	19,552,031.96
			Ingresos excedentes			

Bajo protesta de decir verdad declaramos que los Estados Financieros y sus Notas son razonablemente correctos y responsabilidad del emisor.



Mtro. JOSÉ ENRIQUE CARRILLO CUARTE

DIRECTOR GENERAL



T.S.U. LETICIA MÉNDEZ ROMERO

JEFE DE DIVISION DE RECURSOS FINANCIEROS

Oficina Ejecutiva de Planeación Oficina de Planeación y Presupuesto Estado Analítico de Ingresos Del 1 al 31 de Agosto de 2016 (en miles)					
Estado	Aplicaciones y Reservaciones	Ingreso Modificado	Overingreso	Reservado	Diferencia
(A)	(B)	(C) (B-A)	(D)	(E)	(F) (E-D)
Ingresos	0	0	0	0	0
Cuentas y Aportaciones de Seguridad Social	0	0	0	0	0
Contribuciones de Muestra	0	0	0	0	0
Impuestos	0	0	0	0	0
Préstamos	1,802.97	1,802.97	1,802.97	1,802.97	1,802.97
Aportaciones	-	-	-	-	-
Ingresos por Venta de Bienes, Producción de Servicios y Otros Ingresos	89,627.00	338,350.00	238,350.00	338,350.00	86,957.00
Participaciones, Aportaciones, Convenios, Incentivos Derivados de la Colaboración Fiscal y Otros Créditos de Aplicaciones	286,960.00	338,350.00	-	338,350.00	86,957.00
Transferencias, Asignaciones, Subvenciones, y Pensiones y Ingresos Derivados de Prerrogativas	505,948.00	2,812,296.00	2,812,296.00	2,812,296.00	2,306,348.00
Total	773,822.00	3,153,390.97	3,153,390.97	3,153,390.97	2,379,438.97

Oficina Ejecutiva de Planeación Oficina de Planeación y Presupuesto Estado Analítico de Ingresos Del 1 al 31 de Agosto de 2016 (en miles)					
Estado	Aplicaciones y Reservaciones	Ingreso Modificado	Overingreso	Reservado	Diferencia
(A)	(B)	(C) (B-A)	(D)	(E)	(F) (E-D)
Ingresos del Poder Ejecutivo Federal o Estatal y de los Municipios	0	0	0	0	0
Transferencias	0	0	0	0	0
Cuentas y Aportaciones de Seguridad Social	0	0	0	0	0
Contribuciones de Muestra	0	0	0	0	0
Impuestos	0	0	0	0	0
Préstamos	0	0	0	0	0
Aportaciones	0	0	0	0	0
Participaciones, Aportaciones, Convenios, Incentivos Derivados de la Colaboración Fiscal y Otros Créditos de Aplicaciones	0	0	0	0	0
Transferencias, Asignaciones, Subvenciones, y Pensiones y Ingresos Derivados de Prerrogativas	0	0	0	0	0
Total	773,822.00	3,153,390.97	3,153,390.97	3,153,390.97	2,379,438.97

Este reporte de datos word se genera automáticamente y sus datos son responsabilidad correcta y fehaciente del usuario.

MTRO. JOSE ENRIQUE CARRILLO DUARTE
DIRECTOR GENERAL

T.S.U. LETTY PATRICIA ROMERO
JEFE DE DIVISION DE RECURSOS FINANCIEROS

Cuenta Pública 2020
INSTITUTO TECNOLÓGICO SUPERIOR DEL SUR DEL ESTADO DE YUCATÁN
 Estado Analítico del Ejercicio del Presupuesto de Egresos
 Clasificación por Objeto del Gasto (Capítulo y Concepto)
 Del 1 de Enero al 31 de Agosto de 2020
 (Pesos)

Concepto	Egresos					Subejercicio
	Aprobado	Ampliaciones/ (Reducciones)	Modificado	Devengado	Pagado	
	1	2	3 = (1 + 2)	4	5	
Servicios Personales	2,149,368.00	17,365,845.51	19,515,213.51	\$18,063,132.52	\$17,763,567.32	1,452,080.99
Remuneraciones al Personal de Carácter Permanente	1,585,704.00	12,378,027.12	13,964,331.12	13,951,637.65	\$13,951,637.65	12,693.47
Remuneraciones al Personal de Carácter Transitorio	-	-	-	-	-	-
Remuneraciones Adicionales y Especiales	214,640.00	1,302,364.96	1,517,004.96	\$954,721.29	\$954,721.29	562,283.67
Seguridad Social	202,800.00	1,890,649.74	1,893,249.74	\$1,844,242.59	\$1,544,677.39	49,007.15
Otras Prestaciones Sociales y Económicas	146,424.00	1,286,346.69	1,432,770.69	\$1,312,530.99	\$1,312,530.99	120,239.70
Previsiones	-	-	-	-	-	-
Pago de Estímulos a Servidores Públicos	-	707,857.00	707,857.00	-	-	707,857.00
Materiales y Suministros	1,029,728.00	8,082.74	1,037,810.74	\$778,330.53	\$778,330.53	259,480.21
Materiales de Administración, Emisión de Documentos y Artículos Oficiales	582,504.00	328,816.97	253,687.03	\$145,848.02	\$145,848.02	108,039.01
Alimentos y Utensilios	74,680.00	76,991.55	151,671.55	\$134,555.05	\$134,555.05	17,116.50
Materias Primas y Materiales de Producción y Comercialización	-	-	-	-	-	-
Materiales y Artículos de Construcción y de Reparación	44,088.00	83,675.40	127,763.40	\$97,974.06	\$97,974.06	29,789.34
Productos Químicos, Farmacéuticos y de Laboratorio	57,040.00	16,890.23	40,149.77	33,156.77	33,156.77	6,993.00
Combustibles, Lubricantes y Aditivos	23,440.00	215,035.96	238,475.96	\$222,127.32	\$222,127.32	16,348.64
Vestuario, Blancos, Prendas de Protección y Artículos Deportivos	148,672.00	46,532.87	102,139.13	47,503.57	47,503.57	54,635.56
Materiales y Suministros Para Seguridad	-	-	-	-	-	-
Herramientas, Refacciones y Accesorios Menores	99,304.00	24,619.90	123,923.90	\$97,365.74	\$97,365.74	26,558.16
Servicios Generales	2,573,943.00	2,072,296.11	4,646,239.11	\$3,700,943.51	\$3,618,965.51	945,295.60
Servicios Básicos	343,144.00	351,844.41	694,988.41	\$619,752.91	\$619,752.91	75,235.50
Servicios de Arrendamiento	70,000.00	10,827.60	59,372.40	\$50,622.40	\$50,622.40	8,750.00
Servicios Profesionales, Científicos, Técnicos y Otros Servicios	171,504.00	1,229,671.83	1,401,175.83	\$1,192,409.23	\$1,192,409.23	206,766.60
Servicios Financieros, Bancarios y Comerciales	495,216.00	129,857.00	365,359.00	\$131,092.84	\$131,092.84	234,266.16
Servicios de Instalación, Reparación, Mantenimiento y Conservación	-	536,593.00	536,593.00	\$536,593.00	\$536,593.00	-
Servicios de Comunicación Social y Publicidad	-	200,774.97	200,774.97	\$190,072.85	\$190,072.85	10,702.32
Servicios de Traslado y Viáticos	100,000.00	104,434.80	204,434.80	\$157,525.78	\$157,525.78	46,909.02
Servicios Oficiales	391,736.00	307,946.00	83,790.00	\$22,322.00	\$22,322.00	61,468.00
Otros Servicios Generales	1,002,343.00	97,407.70	1,099,750.70	\$800,552.70	\$718,574.70	299,198.00
Transferencias, Asignaciones, Subsidios y Otras Ayudas	0	-	-	0	0	-
Transferencias Internas y Asignaciones al Sector Público	-	-	-	-	-	-
Transferencias al Resto del Sector Público	-	-	-	-	-	-
Subsidios y Subvenciones	-	-	-	-	-	-
Ayudas Sociales	-	-	-	-	-	-
Pensiones y Jubilaciones	-	-	-	-	-	-
Transferencias a Fideicomisos, Mandatos y Otros Análogos	-	-	-	-	-	-
Transferencias a la Seguridad Social	-	-	-	-	-	-
Donativos	-	-	-	-	-	-
Transferencias al Exterior	-	-	-	-	-	-
Bienes Muebles, Inmuebles e Intangibles	393,472.00	135,807.60	529,279.60	\$451,280.80	\$451,280.80	77,998.80
Mobiliario y Equipo de Administración	126,672.00	152,362.20	279,034.20	\$242,602.40	\$242,602.40	36,431.80
Mobiliario y Equipo Educativo y Recreativo	53,336.00	31,669.00	21,667.00	-	-	21,667.00
Equipo e Instrumental Médico y de Laboratorio	20,128.00	10,064.00	10,064.00	-	-	10,064.00
Vehículos y Equipo de Transporte	-	-	-	-	-	-
Equipo de Defensa y Seguridad	-	-	-	-	-	-
Maquinaria, Otros Equipos y Herramientas	3,336.00	205,759.40	209,095.40	208,678.40	208,678.40	417.00
Activos Biológicos	-	-	-	-	-	-
Bienes Inmuebles	-	-	-	-	-	-
Activos Intangibles	190,000.00	180,581.00	9,419.00	-	-	9,419.00
Inversión Pública	0	-	-	0	0	-
Obra Pública en Bienes de Dominio Público	-	-	-	0	0	-
Obra Pública en Bienes Propios	-	-	-	0	0	-
Proyectos Productivos y Acciones de Fomento	-	-	-	0	0	-
Inversiones Financieras y Otras Provisiones	0	-	-	0	0	-
Inversiones Para el Fomento de Actividades Productivas	-	-	-	0	0	-
Acciones y Participaciones de Capital	-	-	-	0	0	-
Compra de Títulos y Valores	-	-	-	0	0	-
Concesión de Préstamos	-	-	-	0	0	-
Inversiones en Fideicomisos, Mandatos y Otros Análogos	-	-	-	0	0	-
Otras Inversiones Financieras	-	-	-	0	0	-
Provisiones para Contingencias y Otras Erogaciones Especiales	-	-	-	0	0	-
Participaciones y Aportaciones	0	-	-	0	0	-
Participaciones	-	-	-	0	0	-
Aportaciones	-	-	-	0	0	-
Convenios	-	-	-	0	0	-
Deuda Pública	0	-	-	0	0	-
Amortización de la Deuda Pública	-	-	-	0	0	-
Intereses de la Deuda Pública	-	-	-	0	0	-
Comisiones de la Deuda Pública	-	-	-	0	0	-
Gastos de la Deuda Pública	-	-	-	0	0	-
Costo por Coberturas	-	-	-	0	0	-
Apoyos Financieros	-	-	-	0	0	-
Adeudos de Ejercicios Fiscales Anteriores (Adefas)	-	-	-	0	0	-
Total del Gasto	6,146,511.00	19,582,031.96	25,728,542.96	22,993,687.36	22,612,144.16	2,734,855.60

Bajo protesta de decir verdad declaramos que los Estados Financieros y sus Notas son razonablemente correctos y responsabilidad del emisor.

MTRO. JOSÉ ENRIQUE CARRILLO DUARTE
DIRECTOR GENERAL

T.S.U. LETICIA NATALIE ÁVILA ROMERO
JEFE DE DIVISIÓN DE RECURSOS FINANCIEROS

Concepto	Egresos					Subejercicio
	Aprobado	Ampliaciones (Reducciones)	Modificado	Devengado	Pagado	
	1	2	3 = (1 + 2)	4	5	
Servicios Personales	268,671.00	2,209,832.00	2,478,503.00	\$2,260,441.59	\$2,237,991.24	227,961.41
Remuneraciones al Personal de Carácter Permanente	198,213.00	1,560,329.55	1,758,542.55	\$1,791,195.68	\$1,791,195.68	32,653.13
Remuneraciones al Personal de Carácter Transitorio	-	-	-	\$0.00	\$0.00	-
Remuneraciones Adicionales y Especiales	26,830.00	7,769.00	34,599.00	\$43,253.32	\$43,253.32	8,654.32
Seguridad Social	25,325.00	215,032.00	240,357.00	\$237,525.68	\$225,075.33	2,831.32
Otras Prestaciones Sociales y Económicas	18,303.00	79,047.45	97,350.45	\$178,466.91	\$178,466.91	81,116.46
Previsiones	-	-	-	\$0.00	\$0.00	-
Pago de Estímulos a Servidores Públicos	-	347,454.00	347,454.00	\$0.00	\$0.00	347,454.00
Materiales y Suministros	128,716.00	43,116.00	171,832.00	\$78,464.87	\$78,464.87	93,367.13
Materiales de Administración, Emisión de Documentos y Artículos Oficiales	72,813.00	-	72,813.00	\$0.00	\$0.00	72,813.00
Alimentos y Utensilios	9,335.00	-	9,335.00	\$648.00	\$648.00	8,687.00
Materias Primas y Materiales de Producción y Comercialización	-	-	-	\$0.00	\$0.00	-
Materiales y Artículos de Construcción y de Reparación	5,511.00	13,002.33	18,513.33	\$13,873.41	\$13,873.41	4,639.92
Productos Químicos, Farmacéuticos y de Laboratorio	7,130.00	4,022.00	11,152.00	\$8,352.00	\$8,352.00	2,800.00
Combustibles, Lubricantes y Aditivos	2,930.00	15,399.99	18,329.99	\$34,006.66	\$34,006.66	15,678.67
Vestuario, Blancos, Prendas de Protección y Artículos Deportivos	18,584.00	-	18,584.00	\$33.00	\$33.00	18,551.00
Materiales y Suministros Para Seguridad	-	-	-	\$0.00	\$0.00	-
Herramientas, Refacciones y Accesorios Menores	12,413.00	10,691.68	23,104.68	\$21,549.80	\$21,549.80	1,554.88
Servicios Generales	327,361.00	113,877.97	441,238.97	\$219,234.92	\$217,228.92	221,994.05
Servicios Básicos	42,893.00	33,262.00	76,155.00	\$39,795.95	\$39,795.95	36,359.05
Servicios de Arrendamiento	8,750.00	-	8,750.00	\$0.00	\$0.00	8,750.00
Servicios Profesionales, Científicos, Técnicos y Otros Servicios	21,438.00	107,838.70	129,276.70	\$73,219.42	\$73,219.42	56,057.28
Servicios Financieros, Bancarios y Comerciales	66,671.00	3,853.20	70,524.20	\$2,862.30	\$2,862.30	67,661.90
Servicios de Instalación, Reparación, Mantenimiento y Conservación	-	3,596.00	3,596.00	\$3,596.00	\$3,596.00	-
Servicios de Comunicación Social y Publicidad	-	16,680.00	16,680.00	\$6,728.00	\$6,728.00	23,408.00
Servicios de Traslado y Viáticos	12,500.00	12,460.00	40.00	\$3,677.18	\$3,677.18	3,637.18
Servicios Oficiales	48,967.00	6,200.00	55,167.00	\$6,200.00	\$6,200.00	48,967.00
Otros Servicios Generales	126,132.00	11,731.93	114,400.07	\$83,156.07	\$81,150.07	31,244.00
Transferencias, Asignaciones, Subsidios y Otras Ayudas	0	0	0	\$0.00	\$0.00	-
Transferencias Internas y Asignaciones al Sector Público	-	-	-	-	-	-
Transferencias al Resto del Sector Público	-	-	-	-	-	-
Subsidios y Subvenciones	-	-	-	-	-	-
Ayudas Sociales	-	-	-	-	-	-
Pensiones y Jubilaciones	-	-	-	-	-	-
Transferencias a Fideicomisos, Mandatos y Otros Análogos	-	-	-	-	-	-
Transferencias a la Seguridad Social	-	-	-	-	-	-
Donativos	-	-	-	-	-	-
Transferencias al Exterior	-	-	-	-	-	-
Bienes Muebles, Inmuebles e Intangibles	49,184.00	12,613.00	61,997.00	\$27,144.00	\$27,144.00	34,853.00
Mobiliario y Equipo de Administración	15,834.00	27,144.00	42,978.00	\$27,144.00	\$27,144.00	15,834.00
Mobiliario y Equipo Educativo y Recreativo	6,667.00	-	6,667.00	\$0.00	\$0.00	6,667.00
Equipo e Instrumental Médico y de Laboratorio	2,516.00	-	2,516.00	\$0.00	\$0.00	2,516.00
Vehículos y Equipo de Transporte	-	-	-	\$0.00	\$0.00	-
Equipo de Defensa y Seguridad	-	-	-	\$0.00	\$0.00	-
Maquinaria, Otros Equipos y Herramientas	417.00	-	417.00	\$0.00	\$0.00	417.00
Activos Biológicos	-	-	-	\$0.00	\$0.00	-
Bienes Inmuebles	-	-	-	\$0.00	\$0.00	-
Activos Intangibles	23,750.00	14,331.00	9,419.00	\$0.00	\$0.00	9,419.00
Inversión Pública	0	0	0	0	0	-
Obra Pública en Bienes de Dominio Público	-	-	-	0	0	-
Obra Pública en Bienes Propios	-	-	-	0	0	-
Proyectos Productivos y Acciones de Fomento	-	-	-	0	0	-
Inversiones Financieras y Otras Provisiones	0	0	0	0	0	-
Inversiones Para el Fomento de Actividades Productivas	-	-	-	0	0	-
Acciones y Participaciones de Capital	-	-	-	0	0	-
Compra de Títulos y Valores	-	-	-	0	0	-
Concesión de Préstamos	-	-	-	0	0	-
Inversiones en Fideicomisos, Mandatos y Otros Análogos	-	-	-	0	0	-
Otras Inversiones Financieras	-	-	-	0	0	-
Provisiones para Contingencias y Otras Erogaciones Especiales	-	-	-	0	0	-
Participaciones y Aportaciones	0	0	0	0	0	-
Participaciones	-	-	-	0	0	-
Aportaciones	-	-	-	0	0	-
Convenios	-	-	-	0	0	-
Deuda Pública	0	0	0	0	0	-
Amortización de la Deuda Pública	-	-	-	0	0	-
Intereses de la Deuda Pública	-	-	-	0	0	-
Comisiones de la Deuda Pública	-	-	-	0	0	-
Gastos de la Deuda Pública	-	-	-	0	0	-
Costo por Coberturas	-	-	-	0	0	-
Apoyos Financieros	-	-	-	0	0	-
Adeudos de Ejercicios Fiscales Anteriores (Adefas)	-	-	-	0	0	-
Total del Gasto	773,922.00	2,379,438.97	3,153,360.97	\$2,575,285.38	\$2,560,829.03	678,075.59

Bajo protesta de decir verdad declaramos que los Estados Financieros y sus Notas son razonablemente correctos y responsabilidad del emisor.

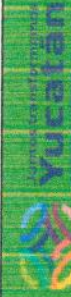

Cuenta Pública 2020

INSTITUTO TECNOLÓGICO SUPERIOR DEL SUR DEL ESTADO DE YUCATÁN
Estado Analítico del Ejercicio del Presupuesto de Egresos
Clasificación Económica (por Tipo de Gasto)
Del 1 de Enero al 31 de Agosto de 2020
(Pesos)



Concepto	Egresos					Subejercicio
	Aprobado 1	Ampliaciones/ (Reducciones) 2	Modificado 3 = (1 + 2)	Devengado 4	Pagado 5	
Gasto Corriente	5,098,895.00	19,775,629.36	24,874,524.36	22,542,406.56	22,160,863.36	2,332,117.80
Gasto de Capital	1,047,616.00	-	854,018.60	451,280.80	451,280.80	402,737.80
Amortización de la Deuda y Disminución de Pasivos	0	0	0	0	0	0
Pensiones y Jubilaciones	0	0	0	0	0	0
Participaciones	0	0	0	0	0	0
Total del Gasto	6,146,511.00	19,582,031.96	25,728,542.96	22,993,687.36	22,612,144.16	2,734,855.80

Bajo protesta de decir verdad declaramos que los Estados Financieros y sus Notas son razonablemente correctos y responsabilidad del emisor.

MTRO. JOSÉ ENRIQUE CARRILLO DUARTE
 DIRECTOR GENERAL

T.S.U. LETICIA NATALIE ÁVILA ROMERO
 JEFE DE DIVISIÓN DE RECURSOS FINANCIEROS



 Cuenta Pública 2020

INSTITUTO TECNOLÓGICO SUPERIOR DEL SUR DEL ESTADO DE YUCATÁN

 Estado Analítico del Ejercicio del Presupuesto de Egresos

 Clasificación Económica (por Tipo de Gasto)

 Del 1 al 31 de Agosto de 2020

 (Pesos)

Concepto	Egresos					Subejercicio 6 = (3 - 4)
	Aprobado 1	Ampliaciones/ (Reducciones) 2	Modificado 3 = (1 + 2)	Devengado 4	Pagado 5	
Gasto Corriente	642,970.00	2,367,801.97	3,010,771.97	2,548,141.38	2,533,685.03	462,630.59
Gasto de Capital	130,952.00	11,637.00	142,589.00	27,144.00	27,144.00	115,445.00
Amortización de la Deuda y Disminución de Pasivos	0	0	0	0	0	0
Pensiones y Jubilaciones	0	0	0	0	0	0
Participaciones	0	0	0	0	0	0
Total del Gasto	773,922.00	2,379,438.97	3,153,360.97	2,575,285.38	2,560,829.03	578,075.59

Bajo protesta de decir verdad declaramos que los Estados Financieros y sus Notas son razonablemente correctos y responsabilidad del emisor.

 MTR. JOSÉ ENRIQUE CARRILLO DUARTE
 DIRECTOR GENERAL

 T.S.U. LETICIA NATALIE ÁVILA ROMERO
 JEFE DE DIVISIÓN DE RECURSOS FINANCIEROS

Cuenta Pública 2020
INSTITUTO TECNOLÓGICO SUPERIOR DEL SUR DEL ESTADO DE YUCATÁN
Estado Analítico del Ejercicio del Presupuesto de Egresos
Clasificación Funcional (Finalidad y Función)
Del 1 de Enero al 31 de Agosto de 2020
 (Pesos)

Concepto	Egresos		Devenido	Pagado	Saldo
	Aprobado 1	Ampliaciones/ Reducciones 2			
Gobierno	0	0	0	0	0
Legislación	0	0	0	0	0
Justicia	0	0	0	0	0
Coordinación de la Política de Gobierno	0	0	0	0	0
Relaciones Exteriores	0	0	0	0	0
Asuntos Financieros y Hacendarios	0	0	0	0	0
Seguridad Nacional	0	0	0	0	0
Asuntos de Orden Público y de Seguridad Interior	0	0	0	0	0
Otros Servicios Generales	0	0	0	0	0
Desarrollo Social	5,788,111.00	19,895,631.96	25,683,742.96	22,612,144.16	2,690,056.60
Protección Ambiental	0	0	0	0	0
Vivienda y Servicios a la Comunidad	0	0	0	0	0
Salud	0	0	0	0	0
Recreación, Cultura y Otras Manifestaciones Sociales	0	0	0	0	0
Educación	5,788,111.00	19,895,631.96	25,683,742.96	22,612,144.16	2,690,056.60
Protección Social	0	0	0	0	0
Otros Asuntos Sociales	0	0	0	0	0
Desarrollo Económico	358,400.00	313,600.00	44,800.00	-	44,800.00
Asuntos Económicos, Comerciales y Laborales en General	0	0	0	0	0
Agropecuaria, Silvicultura, Pesca y Caza	0	0	0	0	0
Combustibles y Energía	0	0	0	0	0
Minería, Manufacturas y Construcción	0	0	0	0	0
Transporte	0	0	0	0	0
Comunicaciones	0	0	0	0	0
Turismo	0	0	0	0	0
Ciencia, Tecnología e Innovación	0	0	0	0	0
Otras Industrias y Otros Asuntos Económicos	358,400.00	313,600.00	44,800.00	-	44,800.00
Otras no Clasificadas en Funciones Anteriores	0	0	0	0	0
Transacciones de la Deuda Pública / Costo Financiero de la Deuda	0	0	0	0	0
Transferencias, Participaciones y Aportaciones entre Diferentes Niveles y Órdenes de Gobierno	0	0	0	0	0
Sanearamiento del Sistema Financiero	0	0	0	0	0
Aduanos de Ejercicios Fiscales Anteriores	0	0	0	0	0
Total del Gasto	6,146,511.00	18,562,031.96	25,728,542.96	22,612,144.16	2,734,856.60

Bajo protesta de decir verdad declaramos que los Estados Financieros y sus Notas son razonablemente correctos y responsabilidad del emisor.

 MTR. JOSÉ ENRIQUE ARRILLO DUARTE
 DIRECTOR GENERAL

 T.S.U. LETICIA MÉNDEZ ROMERO
 JEFE DE DIVISION DE RECURSOS FINANCIEROS

Cuenta Pública 2020
INSTITUTO TECNOLÓGICO SUPERIOR DEL SUR DEL ESTADO DE YUCATÁN
 Estado Alfabético del Ejercicio del Presupuesto de Egresos
 Clasificación Funcional (Finalidad y Función)
 Del 1 al 31 de Agosto de 2020
 (Pesos)

Centros de Costo	Aprobado		Ampliaciones (Reducciones)		Ejecido		Desviación	Pagado	Subvención
	1	2	3 = (1 + 2)	4	5	6 = (3 - 4)			
Gobierno	0	0	0	0	0	0	0	0	0
Legislación	0	0	0	0	0	0	0	0	0
Justicia	0	0	0	0	0	0	0	0	0
Coordinación de la Política de Gobierno	0	0	0	0	0	0	0	0	0
Relaciones Exteriores	0	0	0	0	0	0	0	0	0
Asuntos Financieros y Hacendarios	0	0	0	0	0	0	0	0	0
Seguridad Nacional	0	0	0	0	0	0	0	0	0
Asuntos de Orden Público y de Seguridad Interior	0	0	0	0	0	0	0	0	0
Otros Servicios Generales	0	0	0	0	0	0	0	0	0
Desarrollo Social	729,122.00	2,379,438.97	3,108,560.97	2,575,285.38	2,575,285.38	2,575,285.38	2,560,829.03	533,275.59	0
Protección Ambiental	0	0	0	0	0	0	0	0	0
Vivienda y Servicios a la Comunidad	0	0	0	0	0	0	0	0	0
Salud	0	0	0	0	0	0	0	0	0
Recreación, Cultura y Otras Manifestaciones Sociales	0	0	0	0	0	0	0	0	0
Educación	729,122.00	2,379,438.97	3,108,560.97	2,575,285.38	2,575,285.38	2,575,285.38	2,560,829.03	533,275.59	0
Protección Social	0	0	0	0	0	0	0	0	0
Otros Asuntos Sociales	0	0	0	0	0	0	0	0	0
Desarrollo Económico	44,800.00	-	44,800.00	-	-	-	-	44,800.00	0
Asuntos Económicos, Comerciales y Laborales en General	0	0	0	0	0	0	0	0	0
Agropecuaria, Silvicultura, Pesca y Caza	0	0	0	0	0	0	0	0	0
Combustibles y Energía	0	0	0	0	0	0	0	0	0
Minería, Manufacturas y Construcción	0	0	0	0	0	0	0	0	0
Transporte	0	0	0	0	0	0	0	0	0
Comunicaciones	0	0	0	0	0	0	0	0	0
Turismo	0	0	0	0	0	0	0	0	0
Ciencia, Tecnología e Innovación	0	0	0	0	0	0	0	0	0
Otras Industrias y Otros Asuntos Económicos	44,800.00	-	44,800.00	-	-	-	-	44,800.00	0
Otras no Clasificadas en Funciones Anteriores	0	0	0	0	0	0	0	0	0
Transferencias de la Deuda Pública / Costo Financiero de la Deuda	0	0	0	0	0	0	0	0	0
Transferencias, Participaciones y Aportaciones entre Diferentes Niveles y Órdenes de Gobierno	0	0	0	0	0	0	0	0	0
Sanearamiento del Sistema Financiero	0	0	0	0	0	0	0	0	0
Adeudos de Ejercicios Fiscales Anteriores	0	0	0	0	0	0	0	0	0
Total del Gasto	773,922.00	2,379,438.97	3,153,360.97	2,575,285.38	2,575,285.38	2,575,285.38	2,560,829.03	578,075.59	0

Bajo protesta de decir verdad declaramos que los Estados Financieros y sus Notas son razonablemente correctos y responsabilidad del emisor.

 MTRO. JOSÉ ENRIQUE CARRILLO DUARTE
 DIRECTOR GENERAL

 T.S.U. LETICIA MORALES ROMERO
 JEFE DE DIVISION DE RECURSOS FINANCIEROS

Concepto	Aprobado		Ampliaciones (Reducciones)		Egresos Modificatorio		Devenido	Pagado	Subjetivo
	1	2	3 = (1 + 2)	4	5	6 = (3 + 4)			
INSTITUTO TECNOLÓGICO SUPERIOR DEL SUR DEL ESTADO DE YUCATÁN	773,922.00	2,379,438.97	3,153,360.97	2,575,286.38	2,560,829.03	578,075.59			
1100 SUBDIRECCIÓN ACADEMICA	65,069.00	52,938.70	118,007.70	26,821.70	26,821.70	91,186.00			
1200 SUBDIRECCION DE ADMINISTRACION Y FINANZAS	598,042.00	2,357,511.27	2,955,553.27	2,541,087.68	2,526,631.33	414,465.59			
1300 SUBDIRECCION DE PLANEACION Y VINCULACION	110,811.00	31,011.00	79,800.00	7,376.00	7,376.00	72,424.00			
			\$0	\$0	\$0	\$0			
			\$0	\$0	\$0	\$0			
			\$0	\$0	\$0	\$0			
			\$0	\$0	\$0	\$0			
Total del Gasto	773,922.00	2,379,438.97	3,153,360.97	2,575,286.38	2,560,829.03	578,075.59			

Bajo protesta de decir verdad declaramos que los Estados Financieros y sus Notas son razonablemente correctos y responsabilidad del emisor.

 MTRO. JOSE ENRIQUE GARRILLO DUARTE
 DIRECTOR GENERAL

 T.S.U. LETICIA NAJERA ROMERO
 JEFE DE DIVISION DE RECURSOS FINANCIEROS

Cuenta Pública 2020
INSTITUTO TECNOLÓGICO SUPERIOR DEL SUR DEL ESTADO DE YUCATÁN
 Estado Analítico del Ejercicio del Presupuesto de Egresos
 Clasificación Administrativa
 Del 1 de Enero al 31 de Agosto de 2020
 (Pesos)

Concepto	Aprobado		Ampliaciones/ (Reducciones)		Egresos Modificado		Devengado		Pagado		Subejercicio
	1	2	3 = (1 + 2)	4	5	6 = (3 + 4)					
INSTITUTO TECNOLÓGICO SUPERIOR DEL SUR DEL ESTADO DE YUCATÁN	6,146,511.00	19,582,031.96	25,728,542.96	22,993,687.36	22,612,144.16	2,734,855.60					
1100 SUBDIRECCIÓN ACADÉMICA	520,552.00	1,033,514.02	1,554,066.02	1,177,376.75	1,177,376.75	376,689.27					
1200 SUBDIRECCIÓN DE ADMINISTRACIÓN Y FINANZAS	4,793,222.00	18,948,997.54	23,742,219.54	21,545,290.45	21,163,747.25	2,196,929.09					
1300 SUBDIRECCIÓN DE PLANEACIÓN Y VINCULACIÓN	832,737.00	400,479.60	432,257.40	271,020.16	271,020.16	161,237.24					
			\$0	\$0		\$0					
			\$0	\$0		\$0					
			\$0	\$0		\$0					
Total del Gasto	6,146,511.00	19,582,031.96	25,728,542.96	22,993,687.36	22,612,144.16	2,734,855.60					

Bajo protesta de decir verdad declaramos que los Estados Financieros y sus Notas son razonablemente correctos y responsabilidad del emisor.

 MTR. JOSÉ ENRIQUE CARRILLO DUARTE
 DIRECTOR GENERAL

 T.S.U. LETICIANA ROMERO
 JEFE DE DIVISIÓN DE RECURSOS FINANCIEROS



Cuenta Pública 2020
Endeudamiento Neto



Acumulado del 1 de Enero al 31 de Agosto de 2020
(Pesos)

Ente Público: INSTITUTO TECNOLÓGICO SUPERIOR DEL SUR DEL ESTADO DE YUCATÁN

Identificación de Crédito o Instrumento	Colocación A	Amortización B	Endeudamiento Neto C = A - B
NO APLICA			

Bajo protesta de decir verdad declaramos que los Estados Financieros y sus notas son razonablemente correctos y responsabilidad del emisor.

Autoriza

Mtro. José Enrique Garrillo Duarte
Director General

Elabora

T.S.U. Leticia Mata de Avila Romero
Jefe de División de Recursos Financieros



Cuenta Pública 2020
Intereses de la deuda
Acumulado del 1 de Enero al 31 de Agosto de 2020
(Pesos)



Ente Público: INSTITUTO TECNOLÓGICO SUPERIOR DEL SUR DEL ESTADO DE YUCATÁN

Identificación de Crédito o Instrumento	Devengado	Pagado
Créditos Bancarios	N/A	N/A
Total Créditos Bancarios	N/A	N/A
Otros Instrumentos de Deuda	N/A	N/A
Total Otros Instrumentos de Deuda	N/A	N/A
TOTAL	N/A	N/A

Bajo protesta de decir verdad declaramos que los Estados Financieros y sus notas son razonablemente correctos y responsabilidad del emisor.

Autoriza

Mtro. José Enrique Carrillo Duarte
Director General

Elabora

T.S.U. Leticia Valle Avila Romero
Jefe de División de Recursos Financieros



Cuenta Pública 2020
INSTITUTO TECNOLÓGICO SUPERIOR DEL SUR DEL ESTADO DE YUCATÁN
Gasto por Categoría Programática
Del 1 de Enero al 31 de Agosto de 2020
(Páso)

Programas	Concepto	Egresos					Subjetado
		1 Aprobado	2 Ampliaciones/ (Reducciones)	3 + (1 + 2) Modificado	4 Pensado	5 Pagado	
Subsidios: Sector Social y Privado o Entidades Federativas y Municipios	Sujetos a Reglas de Operación	0	0	0	0	0	0
	Otros Subsidios	0	0	0	0	0	0
Desempeño de las Funciones	Prestación de Servicios Públicos	5,311,855.00	19,727,362.31	25,039,017.31	22,589,807.07	22,188,283.87	2,469,210.24
	Provisión de Bienes Públicos	5,311,855.00	19,727,362.31	25,039,017.31	22,569,807.07	22,188,283.87	2,469,210.24
	Planeación, seguimiento y evaluación de políticas públicas	0	0	0	0	0	0
	Promoción y fomento	0	0	0	0	0	0
	Regulación y supervisión	0	0	0	0	0	0
	Funciones de las Fuerzas Armadas (Únicamente Gobierno Federal)	0	0	0	0	0	0
	Específicos	0	0	0	0	0	0
	Proyectos de Inversión	0	0	0	0	0	0
Administrativos y de Apoyo	Apoyo al proceso presupuestario y para mejorar la eficiencia institucional	834,856.00	145,330.35	689,525.65	423,880.29	423,880.29	265,645.36
		834,856.00	145,330.35	689,525.65	423,880.29	423,880.29	265,645.36
Compromisos	Apoyo a la función pública y al mejoramiento de la gestión	0	0	0	0	0	0
	Operaciones ajenas	0	0	0	0	0	0
	Obligaciones de cumplimiento de resolución jurisdiccional	0	0	0	0	0	0
	Desastres Naturales	0	0	0	0	0	0
Obligaciones	Pensiones y jubilaciones	0	0	0	0	0	0
	Aportaciones a la seguridad social	0	0	0	0	0	0
	Aportaciones a fondos de estabilización	0	0	0	0	0	0
	Aportaciones a fondos de inversión y reestructura de pensiones	0	0	0	0	0	0
Programas de Gasto Federalizado (Gobierno Federal)		0	0	0	0	0	0
	Gasto Federalizado	0	0	0	0	0	0
Participaciones a entidades federativas y municipios		0	0	0	0	0	0
Costo financiero, deuda o apoyos a deudores y ahorradores de la banca		0	0	0	0	0	0
Adeudos de ejercicios fiscales anteriores		0	0	0	0	0	0
Total del Gasto		6,146,511.00	19,582,031.96	25,728,542.96	22,993,687.36	22,612,144.16	2,734,855.60

Bajo protesta de decir verdad declaramos que los Estados financieros y sus Notas son razonablemente correctos y responsabilidad del emisor.



MTR. JOSÉ ENRIQUE CARRILLO DUARTE
 DIRECTOR GENERAL



T.S.U. LETICIA VÁZQUEZ ROMERO
 JEFE DE DIVISIÓN DE RECURSOS FINANCIEROS

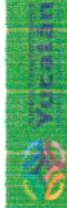

Cuenta Pública 2020
INSTITUTO TECNOLÓGICO SUPERIOR DEL SUR DEL ESTADO DE YUCATÁN
Gasto por Categoría Programática
Del 1 al 31 de Agosto de 2020
(Pesos)

Programas	Concepto	Egresos		Pagado	Subjetos (3-4)
		1	2		
Subsidios: Sector Social y Privado o Entidades Federativas y Municipios		773,922.00	2,379,438.97	2,560,829.03	578,075.59
	Sujetos a Regías de Operación	0	0	0	0
	Otros Subsidios	0	0	0	0
Desempeño de las Funciones		664,796.00	2,372,705.97	2,529,585.08	493,463.54
	Prestación de Servicios Públicos	664,796.00	2,372,705.97	2,529,585.08	493,463.54
	Provisión de Bienes Públicos	0	0	0	0
	Planeación, seguimiento y evaluación de políticas públicas	0	0	0	0
	Promoción y fomento	0	0	0	0
	Regulación y supervisión	0	0	0	0
	Funciones de las Fuerzas Armadas (Únicamente Gobierno Federal)	0	0	0	0
	Específicos	0	0	0	0
	Proyectos de Inversión	0	0	0	0
Administrativos y de Apoyo		109,126.00	6,730.00	31,243.95	84,612.05
	Apoyo al proceso presupuestario y para mejorar la eficiencia institucional	109,126.00	6,730.00	31,243.95	84,612.05
	Apoyo a la función pública y al mejoramiento de la gestión	0	0	0	0
	Operaciones ajenas	0	0	0	0
Compromisos		0	0	0	0
	Obligaciones de cumplimiento de resolución jurisdiccional	0	0	0	0
	Desastres Naturales	0	0	0	0
Obligaciones		0	0	0	0
	Pensiones y Jubilaciones	0	0	0	0
	Aportaciones a la seguridad social	0	0	0	0
	Aportaciones a fondos de estabilización	0	0	0	0
	Aportaciones a fondos de inversión y reestructura de pensiones	0	0	0	0
Programas de Gasto Federalizado (Gobierno Federal)		0	0	0	0
	Gasto Federalizado	0	0	0	0
Participaciones a entidades federativas y municipios		0	0	0	0
Costo financiero, deuda o apoyos a deudores y ahorradores de la banca		0	0	0	0
Adeudos de ejercicios fiscales anteriores		0	0	0	0
Total del Gasto		773,922.00	2,379,438.97	2,560,829.03	578,075.59

Bajo protesta de decir verdad declaramos que los Egresos financieros y sus Notas son razonablemente correctos y responsabilidad del emisor.

MTRO. JOSÉ ENRIQUE BARRILLO DUARTE
 DIRECTOR GENERAL

T. S. U. LETICIA VALDEZ ÁVILA ROMERO
 JEFE DE DIVISIÓN DE RECURSOS FINANCIEROS



Cuenta Pública 2020
Programas y Proyectos de Inversión
Al 31 de Agosto de 2020
(Pesos)

Ente Público: INSTITUTO TECNOLÓGICO SUPERIOR DEL SUR DEL ESTADO DE YUCATÁN

« NO APLICA »

Bajo protesta de decir verdad declaramos que los Estados Financieros y sus Notas son razonablemente correctos y responsabilidad del emisor.

Autoriza

Elabora

Mtro. José Enrique Carrillo Duarte
Director General

T.S.U. Leticia Natalie Ávila Romero
Jefe de División de Recursos Financieros

Ente Público: INSTITUTO TECNOLÓGICO SUPERIOR DEL SUR DEL ESTADO DE YUCATÁN

Año:	2020
CLAVE DEL PP:	240PP
NOMBRE DEL PP:	ADMINISTRACIÓN DE LOS RECURSOS HUMANOS, MATERIALES Y FINANCIEROS DEL INSTITUTO TECNOLÓGICO SUPERIOR DEL ESTADO DE YUCATÁN
SECRETARÍA COORDINADORA:	INSTITUTO TECNOLÓGICO SUPERIOR DEL SUR DEL ESTADO DE YUCATÁN

ORIGEN DEL INDICADOR	# INDICADOR	NOMBRE INDICADOR	MEDIO DE VERIFICACIÓN X INDICADOR	PERIODICIDAD DEL CÁLCULO	LÍNEA BASE O VALOR DE REFERENCIA	UNIDAD DE MEDIDA	FECHA	I TRIMESTRE	II TRIMESTRE	III TRIMESTRE	IV TRIMESTRE	II SEMESTRE	VALOR ANUAL	UNIDAD DE MEDIDA META	FECHA	
COMPONENTE	19048	Porcentaje de presupuesto ejercido por concepto de recursos materiales	01 - Programa de Operativo Anual, Departamento de Planeación, Subdirección de Administración y Planeación, Instituto Tecnológico Superior del Sur del Estado de Yucatán (ITSSY).	Trimestral	27	Porcentaje	Agosto/2020	4.76	3.19	7.95	1.66			27	Porcentaje	Agosto/2020
COMPONENTE	19077	Porcentaje de presupuesto ejercido por concepto de recursos humanos	01 - Programa de Operativo Anual, Departamento de Planeación, Subdirección de Administración y Planeación, Instituto Tecnológico Superior del Sur del Estado de Yucatán (ITSSY).	Trimestral	71	Porcentaje	Agosto/2020	15.68	2.29	17.97	.76			71	Porcentaje	Agosto/2020

COMPONENTE	19099	Porcentaje de presupuesto ejercido por concepto de recursos financieros	01 - Concentrado de recursos financieros suministrados. Departamento de Planeación, Subdirección de Administración y Planeación, Instituto Tecnológico Superior del Sur del Estado de Yucatán (ITSSY).	Trimestral	2	Porcentaje	Agosto/2020	.49	.12	.61	.4	2	Porcentaje	Agosto/2020

* Se considera como recursos financieros, todo lo destinado a la adquisición de activo fijo del instituto (incrementos al patrimonio).

Bajo protesta de decir verdad declaramos que los Estados Financieros y sus notas son razonablemente correctos y responsabilidad del emisor.

Autoviza

Mtro. José Enrique Carrillo Duarte
Director General

Elabora



T.S.U. Leticia Natalie Ávila Romero
Jefe de División del Departamento de Recursos Financieros

Concepto	Estimado	Devengado	Pagado ³
I. Ingresos Presupuestarios (I=1+2)	6,146,511.00	25,728,542.96	25,728,542.96
1. Ingresos del Gobierno de la Entidad Federativa ¹	0	0	0
2. Ingresos del Sector Paraestatal ¹	6,146,511.00	25,728,542.96	25,728,542.96
II. Egresos Presupuestarios (II=3+4)	6,146,511.00	22,993,687.36	22,612,144.16
3. Egresos del Gobierno de la Entidad Federativa ²	0	0	0
4. Egresos del Sector Paraestatal ²	6,146,511.00	22,993,687.36	22,612,144.16
III. Balance Presupuestario (Superávit o Déficit) (III = I - II)	0	2,734,855.60	3,116,398.80

Concepto	Estimado	Devengado	Pagado ³
III. Balance presupuestario (Superávit o Déficit)	0	2,734,855.60	3,116,398.80
IV. Intereses, Comisiones y Gastos de la Deuda	0	0	0
V. Balance Primario (Superávit o Déficit) (V= III - IV)	0	2,734,855.60	3,116,398.80

Concepto	Estimado	Devengado	Pagado ³
A. Financiamiento	0	0	0
B. Amortización de la deuda	0	0	0
C. Endeudamiento ó desendeudamiento (C = A - B)	0	0	0

1. Los Ingresos que se presentan son los ingresos presupuestarios totales sin incluir los ingresos por financiamientos. Los Ingresos del Gobierno de la Entidad Federativa corresponden a los del Poder Ejecutivo, Legislativo Judicial y Autónomos

2. Los egresos que se presentan son los egresos presupuestarios totales sin incluir los egresos por amortización. Los egresos del Gobierno de la Entidad Federativa corresponden a los del Poder Ejecutivo, Legislativo, Judicial y Órganos Autónomos

3. Para Ingresos se reportan los ingresos recaudados; para egresos se reportan los egresos pagados

Bajo protesta de decir verdad declaramos que los Estados Financieros y sus Notas son razonablemente correctos y responsabilidad del emisor.



MTRO. JOSÉ ENRIQUE CARRILLO DUARTE
 DIRECTOR GENERAL



T.S.U. LETICIA NATALDE ÁVILA ROMERO
 JEFE DE DIVISIÓN DE RECURSOS FINANCIEROS



Concepto	Estimado	Devengado	Pagado ³
I. Ingresos Presupuestarios (I=1+2)	773,922.00	3,153,360.97	3,153,360.97
1. Ingresos del Gobierno de la Entidad Federativa ¹	0	0	0
2. Ingresos del Sector Paraestatal ¹	773,922.00	3,153,360.97	3,153,360.97
II. Egresos Presupuestarios (II=3+4)	773,922.00	2,575,285.38	2,560,829.03
3. Egresos del Gobierno de la Entidad Federativa ²	0	0	0
4. Egresos del Sector Paraestatal ²	773,922.00	2,575,285.38	2,560,829.03
III. Balance Presupuestario (Superávit o Déficit) (III = I - II)	0	578,075.59	592,531.94

Concepto	Estimado	Devengado	Pagado ³
III. Balance presupuestario (Superávit o Déficit)	0	578,075.59	592,531.94
IV. Intereses, Comisiones y Gastos de la Deuda	0	0	0
V. Balance Primario (Superávit o Déficit) (V= III - IV)	0	578,075.59	592,531.94

Concepto	Estimado	Devengado	Pagado ³
A. Financiamiento	0	0	0
B. Amortización de la deuda	0	0	0
C. Endeudamiento ó desendeudamiento (C = A - B)	0	0	0

1. Los Ingresos que se presentan son los ingresos presupuestarios totales sin incluir los ingresos por financiamientos. Los Ingresos del Gobierno de la Entidad Federativa corresponden a los del Poder Ejecutivo, Legislativo Judicial y Autónomos

2. Los egresos que se presentan son los egresos presupuestarios totales sin incluir los egresos por amortización. Los egresos del Gobierno de la Entidad Federativa corresponden a los del Poder Ejecutivo, Legislativo, Judicial y Órganos Autónomos

3. Para Ingresos se reportan los ingresos recaudados; para egresos se reportan los egresos pagados

Bajo protesta de decir verdad declaramos que los Estados Financieros y sus Notas son razonablemente correctos y responsabilidad del emisor.



 MTRO. JOSÉ ENRIQUE CARRILLO DUARTE
 DIRECTOR GENERAL



 T.S.U. LETICIA NATALIE ÁVILA ROMERO
 JEFE DE DIVISIÓN DE RECURSOS FINANCIEROS



Cuenta Pública 2020

Ente Público: Instituto Tecnológico Superior del Sur del Estado de Yucatán
Relación de Cuentas Bancarias Productivas Específicas
Al 31 de Agosto de 2020.



Fondo, Programa o Convenio	Institución Bancaria	Datos de la Cuenta Bancaria	Número de Cuenta
CONVENIO DE COORDINACIÓN QUE, PARA LA CREACIÓN, OPERACIÓN Y APOYO FINANCIERO DEL INSTITUTO TECNOLÓGICO SUPERIOR DEL SUR DEL ESTADO DE YUCATÁN	BANAMEX		235-7007367

Bajo protesta de decir verdad declaramos que los Estados Financieros y sus Notas son razonablemente correctos y responsabilidad del emisor.

Autoriza

Mtro. José Enrique Carrillo Duarte
Director General

Elabora

T.S.U. Leticia V. Cane Avila Romero
Jefe de División de Recursos Financieros



INSTITUTO TECNOLÓGICO SUPERIOR DEL SUR DEL ESTADO DE YUCATÁN (a)
Estado de Situación Financiera Detallado - LDF
Al 31 de diciembre de 2018 y al 31 de Agosto de 2020 (b)
(PESOS)



Concepto (c)	2020 (d)	31 de diciembre de 2018 (e)	Concepto (c)	2020 (d)	31 de diciembre de 2018 (e)
ACTIVO			PASIVO		
Activo Circulante			Pasivo Circulante		
a. Efectivo y Equivalentes (a=a1+a2+a3+a4+a5+a6+a7)	5,149,735.38	4,413,273.60	a. Cuentas por Pagar a Corto Plazo (a=a1+a2+a3+a4+a5+a6+a7+a8+a9)	998,046.90	2,791,175.20
a1) Efectivo	12,000.00	0	a1) Servicios Personales por Pagar a Corto Plazo	359,700.78	1,067,484.73
a2) Bancos/Tesorería	5,137,735.38	4,413,273.60	a2) Proveedores por Pagar a Corto Plazo	0	182,619.69
a3) Bancos/Dependencias y Otros	0	0	a3) Contratistas por Obras Públicas por Pagar a Corto Plazo	0	0
a4) Inversiones Temporales (Hasta 3 meses)	0	0	a4) Participaciones y Aportaciones por Pagar a Corto Plazo	0	0
a5) Fondos con Afectación Específica	0	0	a5) Transferencias Otorgadas por Pagar a Corto Plazo	0	0
a6) Depósitos de Fondos de Terceros en Garantía y/o Administración	0	0	a6) Intereses, Comisiones y Otros Gastos de la Deuda Pública por Pagar a Corto Plazo	0	0
a7) Otros Efectivos y Equivalentes	0	0	a7) Retenciones y Contribuciones por Pagar a Corto Plazo	638,087.37	1,534,123.33
b. Derechos a Recibir Efectivo o Equivalentes (b=b1+b2+b3+b4+b5+b6+b7)	186,287.62	368.00	a8) Devoluciones de la Ley de Ingresos por Pagar a Corto Plazo	0	0
b1) Inversiones Financieras de Corto Plazo	0	0	a9) Otras Cuentas por Pagar a Corto Plazo	258.75	6,947.45
b2) Cuentas por Cobrar a Corto Plazo	182,563.00	0	b. Documentos por Pagar a Corto Plazo (b=b1+b2+b3)	0	0
b3) Deudores Diversos por Cobrar a Corto Plazo	3,552.00	0	b1) Documentos Comerciales por Pagar a Corto Plazo	0	0
b4) Ingresos por Recuperar a Corto Plazo	0	0	b2) Documentos con Contratistas por Obras Públicas por Pagar a Corto Plazo	0	0
b5) Deudores por Anticipos de la Tesorería a Corto Plazo	0	0	b3) Otros Documentos por Pagar a Corto Plazo	0	0
b6) Préstamos Otorgados a Corto Plazo	0	0	c. Porción a Corto Plazo de la Deuda Pública a Largo Plazo (c=c1+c2)	0	0
b7) Otros Derechos a Recibir Efectivo o Equivalentes a Corto Plazo	172.62	368.00	c1) Porción a Corto Plazo de la Deuda Pública	0	0
c. Derechos a Recibir Bienes o Servicios (c=c1+c2+c3+c4+c5)	0	0	c2) Porción a Corto Plazo de Arrendamiento Financiero	0	0
c1) Anticipo a Proveedores por Adquisición de Bienes y Prestación de Servicios a Corto Plazo	0	0	d. Títulos y Valores a Corto Plazo	0	0
c2) Anticipo a Proveedores por Adquisición de Bienes Inmuebles y Muebles a Corto Plazo	0	0	e. Pasivos Diferidos a Corto Plazo (e=e1+e2+e3)	0	0
c3) Anticipo a Proveedores por Adquisición de Bienes Intangibles a Corto Plazo	0	0	e1) Ingresos Cobrados por Adelantado a Corto Plazo	0	0
c4) Anticipo a Contratistas por Obras Públicas a Corto Plazo	0	0	e2) Intereses Cobrados por Adelantado a Corto Plazo	0	0
c5) Otros Derechos a Recibir Bienes o Servicios a Corto Plazo	0	0	e3) Otros Pasivos Diferidos a Corto Plazo	0	0
d. Inventarios (d=d1+d2+d3+d4+d5)	0	0	f. Fondos y Bienes de Terceros en Garantía y/o Administración a Corto Plazo (f=f1+f2+f3+f4+f5+f6)	0	0
d1) Inventario de Mercancías para Venta	0	0	f1) Fondos en Garantía a Corto Plazo	0	0
d2) Inventario de Mercancías Terminadas	0	0	f2) Fondos en Administración a Corto Plazo	0	0
d3) Inventario de Mercancías en Proceso de Elaboración	0	0	f3) Fondos Contingentes a Corto Plazo	0	0
d4) Inventario de Materias Primas, Materiales y Suministros para Producción	0	0	f4) Fondos de Fideicomisos, Mandatos y Contratos Análogos a Corto Plazo	0	0
d5) Bienes en Tránsito	0	0	f5) Otros Fondos de Terceros en Garantía y/o Administración a Corto Plazo	0	0
e. Almacenes	0	0	f6) Valores y Bienes en Garantía a Corto Plazo	0	0
f. Estimación por Pérdida o Deterioro de Activos Circulantes (f=f1+f2)	0	0	g. Provisiones a Corto Plazo (g=g1+g2+g3)	0	0
f1) Estimaciones para Cuentas Incobrables por Derechos a Recibir Efectivo o Equivalentes	0	0	g1) Provisión para Demandas y Juicios a Corto Plazo	0	0
f2) Estimación por Deterioro de Inventarios	0	0	g2) Provisión para Contingencias a Corto Plazo	0	0
g. Otros Activos Circulantes (g=g1+g2+g3+g4)	0	0	g3) Otras Provisiones a Corto Plazo	6,739.26	11,808.48
g1) Valores en Garantía	0	0	h. Otros Pasivos a Corto Plazo (h=h1+h2+h3)	0	0
g2) Bienes en Garantía (excluye depósitos de fondos)	0	0	h1) Ingresos por Clasificar	0	0
g3) Bienes Derivados de Embargos, Decomisos, Aseguramientos y Dación en Pago	0	0	h2) Reaudición por Participar	0	0
g4) Adquisición con Fondos de Terceros	0	0	h3) Otros Pasivos Circulantes	6,739.26	11,808.48
IA. Total de Activos Circulantes (IA = a + b + c + d + e + f + g)	5,336,023.00	4,413,641.60	IIA. Total de Pasivos Circulantes (IIA = a + b + c + d + e + f + g + h)	1,004,786.16	2,802,963.68
Activo No Circulante			Pasivo No Circulante		
a. Inversiones Financieras a Largo Plazo	0	0	a. Cuentas por Pagar a Largo Plazo	1,007.82	5,222.82
b. Derechos a Recibir Efectivo o Equivalentes a Largo Plazo	0	0	b. Documentos por Pagar a Largo Plazo	0	0
c. Bienes Inmuebles, Infraestructura y Construcciones en Proceso	37,073,700.36	37,073,700.36	c. Deuda Pública a Largo Plazo	0	0
d. Bienes Muebles	29,807,877.56	29,356,596.76	d. Pasivos Diferidos a Largo Plazo	0	0
e. Activos Intangibles	1,611,931.30	1,611,931.30	e. Fondos y Bienes de Terceros en Garantía y/o en Administración a Largo Plazo	0	0
f. Depreciación, Deterioro y Amortización Acumulada de Bienes	46,989,256.31	45,104,182.70	f. Provisiones a Largo Plazo	0	0
g. Activos Diferidos	6,163.00	6,163.00	IIIB. Total de Pasivos No Circulantes (IIIB = a + b + c + d + e + f)	1,007.82	5,222.82
h. Estimación por Pérdida o Deterioro de Activos no Circulantes	0	0	II. Total del Pasivo (II = IIA + IIIB)	1,005,793.98	2,808,206.50
i. Otros Activos no Circulantes	0	0	HACIENDA PÚBLICA/PATRIMONIO		
IB. Total de Activos No Circulantes (IB = a + b + c + d + e + f + g + h + i)	21,510,415.91	22,944,208.72	IIIA. Hacienda Pública/Patrimonio Contribuido (IIIA = a + b + c)	54,394,233.87	54,394,233.87
I. Total del Activo (I = IA + IB)	26,846,438.91	27,357,850.32	a. Aportaciones	10,412,444.00	10,412,444.00
			b. Donaciones de Capital	43,981,789.87	43,981,789.87
			c. Actualización de la Hacienda Pública/Patrimonio	0	0
			IIIB. Hacienda Pública/Patrimonio Generado (IIIB = a + b + c + d + e)	- 28,553,588.94	- 29,844,590.05
			a. Resultados del Ejercicio (Ahorro/ Desahorro)	1,301,062.79	1,655,821.69
			b. Resultados de Ejercicios Anteriores	- 29,854,651.73	- 28,188,768.36
			c. Revalúos	0	0
			d. Reservas	0	0
			e. Rectificaciones de Resultados de Ejercicios Anteriores	0	0
			IIIC. Exceso o Insuficiencia en la Actualización de la Hacienda Pública/Patrimonio (IIIC = a + b)	0	0
			a. Resultado por Posición Monetaria	0	0
			b. Resultado por Tenencia de Activos no Monetarios	0	0
			III. Total Hacienda Pública/Patrimonio (III = IIIA + IIIB + IIIC)	25,840,644.93	24,549,643.82
			IV. Total del Pasivo y Hacienda Pública/Patrimonio (IV = II + III)	26,846,438.91	27,357,850.32

MTRO. JOSÉ ENRIQUE CARRILLO DUARTE
DIRECTOR GENERAL

T.S.U. LETICIA ROSALES VILA ROMERO
JEFE DE DIVISIÓN DE RECURSOS FINANCIEROS

Informe Analítico de la Deuda Pública y Otros Pasivos - LDF

Del 1 de Enero al 31 de Agosto de 2020 (b)

(PESOS)

Denominación de la Deuda Pública y Otros Pasivos (c)	Saldo al 31 de diciembre de 2019 (d)	Disposiciones del Periodo (e)	Amortizaciones del Periodo (f)	Revaluaciones, Reclasificaciones y Otros Ajustes (g)	Saldo Final del Periodo h=d+e-f+g	Pago de Intereses del Periodo (i)	Pago de Comisiones y demás costos asociados durante el Periodo (j)
1. Deuda Pública (1=A+B)	0	0	0	0	0	0	0
A. Corto Plazo (A=a1+a2+a3)	0	0	0	0	0	0	0
a1) Instituciones de Crédito	0	0	0	0	0	0	0
a2) Títulos y Valores	0	0	0	0	0	0	0
a3) Arrendamientos Financieros	0	0	0	0	0	0	0
B. Largo Plazo (B=b1+b2+b3)	0	0	0	0	0	0	0
b1) Instituciones de Crédito	0	0	0	0	0	0	0
b2) Títulos y Valores	0	0	0	0	0	0	0
b3) Arrendamientos Financieros	0	0	0	0	0	0	0
2. Otros Pasivos	2,808,206.50				1,005,793.98		
3. Total de la Deuda Pública y Otros Pasivos	2,808,206.50	0	0	0	1,005,793.98	0	0
4. Deuda Contingente 1 (informativo)	0	0	0	0	0	0	0
A. Deuda Contingente 1	0				0		
B. Deuda Contingente 2	0				0		
C. Deuda Contingente XX	0				0		
5. Valor de Instrumentos Bono Cupón Cero 2 (Informativo)	0	0	0	0	0	0	0
A. Instrumento Bono Cupón Cero 1	0				0		
B. Instrumento Bono Cupón Cero 2	0				0		
C. Instrumento Bono Cupón Cero XX	0				0		

1. Se refiere a cualquier Financiamiento sin fuente o garantía de pago definida, que sea asumida de manera solidaria o subsidiaria por las Entidades Federativas con sus Municipios, organismos descentralizados y empresas de participación estatal mayoritaria y fideicomisos, locales o municipales, y por los Municipios con sus respectivos organismos descentralizados y empresas de participación municipal mayoritaria.

2. Se refiere al valor del Bono Cupón Cero que respalda el pago de los créditos asociados al mismo (Activo).

Obligaciones a Corto Plazo (k)	Monto Contratado (l)	Plazo Pactado (m)	Tasa de Interés (n)	Comisiones y Costos Relacionados (o)	Tasa Efectiva (p)
6. Obligaciones a Corto Plazo (Informativo)	0	0	0	0	0
A. Crédito 1					
B. Crédito 2					
C. Crédito XX					

MTRO. JOSÉ ENRIQUE BARRILLO DUARTE
DIRECTOR GENERAL

T.S.U. LETICIA NATALIE ÁVILA ROMERO
JEFE DE DIVISION DE RECURSOS FINANCIEROS

Informe Analítico de Obligaciones Diferentes de Financiamientos - LDF

Del 1 de Enero al 31 de Agosto de 2020 (b)

(PESOS)

Denominación de las Obligaciones Diferentes de Financiamiento	Fecha del Contrato	Fecha de inicio de operación del proyecto	Fecha de vencimiento	Monto de la Inversión pactado	Plazo pactado	Monto promedio mensual del pago de la contraprestación	Monto promedio mensual del pago de la contraprestación al pago de inversión	Monto pagado de la inversión al XX de XXXX de 20XX	Monto pagado de la inversión actualizado al XX de XXXX de 20XX	Saldo pendiente por pagar de la inversión al XX de XXXX de 20XX
(c)	(d)	(e)	(f)	(g)	(h)	(i)	(j)	(k)	(l)	(m = g - l)
A. Aseclaciones Público Privadas (APP's) (A=a+b+c+d)		0	0	0	0	0	0	0	0	0
a) APP 1										0
b) APP 2										0
c) APP 3										0
d) APP XX										0
B. Otros Instrumentos (B=a+b+c+d)		0	0	0	0	0	0	0	0	0
a) Otro Instrumento 1										0
b) Otro Instrumento 2										0
c) Otro Instrumento 3										0
d) Otro Instrumento XX										0
C. Total de Obligaciones Diferentes de Financiamiento (C=A+B)		0	0	0	0	0	0	0	0	0

NO APLICA

MTR. JOSÉ ENRIQUE BARRILLO DUARTE
DIRECTOR GENERAL

T.S.U. LETECIA MARÍA DE LA CRUZ
JEFE DE DIVISION DE RECURSOS FINANCIEROS

Concepto (c)	Estimado/ Aprobado (d)	Devengado	Recaudado/ Pagado
A. Ingresos Totales (A = A1+A2+A3)	9,429,588.00	25,728,542.96	25,728,542.96
A1. Ingresos de Libre Disposición	9,429,588.00	5,977,180.96	5,977,180.96
A2. Transferencias Federales Etiquetadas	0	19,751,362.00	19,751,362.00
A3. Financiamiento Neto	0	0	0
B. Egresos Presupuestarios¹ (B = B1+B2)	9,429,588.00	22,993,687.36	22,612,144.16
B1. Gasto No Etiquetado (sin incluir Amortización de la Deuda Pública)	9,429,588.00	4,713,584.78	4,580,162.32
B2. Gasto Etiquetado (sin incluir Amortización de la Deuda Pública)	0	18,280,102.58	18,031,981.84
C. Remanentes del Ejercicio Anterior (C = C1 + C2)		0	0
C1. Remanentes de Ingresos de Libre Disposición aplicados en el periodo			
C2. Remanentes de Transferencias Federales Etiquetadas aplicados en el periodo			
I. Balance Presupuestario (I = A - B + C)	0	2,734,855.60	3,116,398.80
II. Balance Presupuestario sin Financiamiento Neto (II = I - A3)	0	2,734,855.60	3,116,398.80
III. Balance Presupuestario sin Financiamiento Neto y sin Remanentes del Ejercicio Anterior (III = II - C)	0	2,734,855.60	3,116,398.80

Concepto	Aprobado	Devengado	Pagado
E. Intereses, Comisiones y Gastos de la Deuda (E = E1+E2)	0	0	0
E1. Intereses, Comisiones y Gastos de la Deuda con Gasto No Etiquetado			
E2. Intereses, Comisiones y Gastos de la Deuda con Gasto Etiquetado			
IV. Balance Primario (IV = III - E)	0	2,734,855.60	3,116,398.80

Concepto	Estimado/ Aprobado	Devengado	Recaudado/ Pagado
F. Financiamiento (F = F1 + F2)	0	0	0
F1. Financiamiento con Fuente de Pago de Ingresos de Libre Disposición			
F2. Financiamiento con Fuente de Pago de Transferencias Federales Etiquetadas			
G. Amortización de la Deuda (G = G1 + G2)	0	0	0
G1. Amortización de la Deuda Pública con Gasto No Etiquetado			
G2. Amortización de la Deuda Pública con Gasto Etiquetado			
A3. Financiamiento Neto (A3 = F - G)	0	0	0

Concepto	Estimado/ Aprobado	Devengado	Recaudado/ Pagado
A1. Ingresos de Libre Disposición	9,429,588.00	5,977,180.96	5,977,180.96
A3.1 Financiamiento Neto con Fuente de Pago de Ingresos de Libre Disposición (A3.1 = F1 - G1)	0	0	0
F1. Financiamiento con Fuente de Pago de Ingresos de Libre Disposición	0	0	0
G1. Amortización de la Deuda Pública con Gasto No Etiquetado	0	0	0
B1. Gasto No Etiquetado (sin incluir Amortización de la Deuda Pública)	9,429,588.00	4,713,584.78	4,580,162.32
C1. Remanentes de Ingresos de Libre Disposición aplicados en el periodo		0	0
V. Balance Presupuestario de Recursos Disponibles (V = A1 + A3.1 - B1 + C1)	0	1,263,596.18	1,397,018.64
VI. Balance Presupuestario de Recursos Disponibles sin Financiamiento Neto (VI = V - A3.1)	0	1,263,596.18	1,397,018.64

Concepto	Estimado/ Aprobado	Devengado	Recaudado/ Pagado
A2. Transferencias Federales Etiquetadas	0	19,751,362.00	19,751,362.00
A3.2 Financiamiento Neto con Fuente de Pago de Transferencias Federales Etiquetadas (A3.2 = F2 - G2)	0	0	0
F2. Financiamiento con Fuente de Pago de Transferencias Federales Etiquetadas	0	0	0
G2. Amortización de la Deuda Pública con Gasto Etiquetado	0	0	0
B2. Gasto Etiquetado (sin incluir Amortización de la Deuda Pública)	0	18,280,102.58	18,031,981.84
C2. Remanentes de Transferencias Federales Etiquetadas aplicados en el periodo		0	0
VII. Balance Presupuestario de Recursos Etiquetados (VII = A2 + A3.2 - B2 + C2)	0	1,471,259.42	1,719,380.16
VIII. Balance Presupuestario de Recursos Etiquetados sin Financiamiento Neto (VIII = VII - A3.2)	0	1,471,259.42	1,719,380.16

 MTRO. JOSÉ ENRIQUE CARRILLO DUARTE
 DIRECTOR GENERAL

 T.S.U. LETICIA NATALIE ÁVILA ROMERO
 JEFE DE DIVISIÓN DE RECURSOS FINANCIEROS

Concepto (c)	Ingreso					Diferencia (e)
	Estimado (d)	Ampliaciones/ (Reducciones)	Modificado	Devengado	Recaudado	
Ingresos de Libre Disposición						
A. Impuestos			0			0
B. Cuotas y Aportaciones de Seguridad Social			0			0
C. Contribuciones de Mejoras			0			0
D. Derechos			0			0
E. Productos	0	23,799.81	23,799.81	23,799.81	23,799.81	23,799.81
F. Aprovechamientos			0			0
G. Ingresos por Ventas de Bienes y Prestación Servicios	3,239,962.00	321,071.03	2,918,890.97	1,838,872.97	1,838,872.97	1,401,089.03
H. Participaciones (H=h1+h2+h3+h4+h5+h6+h7+h8+h9+h10+h11)	0	0	0	0	0	0
h1) Fondo General de Participaciones			0			0
h2) Fondo de Fomento Municipal			0			0
h3) Fondo de Fiscalización y Recaudación			0			0
h4) Fondo de Compensación			0			0
h5) Fondo de Extracción de Hidrocarburos			0			0
h6) Impuesto Especial Sobre Producción y Servicios			0			0
h7) 0.136% de la Recaudación Federal Participable			0			0
h8) 3.17% Sobre Extracción de Petróleo			0			0
h9) Gasolinas y Diésel			0			0
h10) Fondo del Impuesto Sobre la Renta			0			0
h11) Fondo de Estabilización de los Ingresos de las Entidades Federativas			0			0
I. Incentivos Derivados de la Colaboración Fiscal (I=i1+i2+i3+i4+i5)	0	0	0	0	0	0
i1) Tenencia o Uso de Vehículos			0			0
i2) Fondo de Compensación ISAN			0			0
i3) Impuesto Sobre Automóviles Nuevos			0			0
i4) Fondo de Compensación de Repecos-Intermedios			0			0
i5) Otros Incentivos Económicos			0			0
J. Transferencias y Asignaciones	6,189,626.00	127,941.18	6,317,567.18	4,114,508.18	4,114,508.18	2,075,117.82
K. Convenios k1) Otros Convenios y Subsidios						
L. Otros Ingresos de Libre Disposición (L=l1+l2)	0	0	0	0	0	0
l1) Participaciones en Ingresos Locales			0			0
l2) Otros Ingresos de Libre Disposición			0			0
I. Total de Ingresos de Libre Disposición (I=A+B+C+D+E+F+G+H+I+J+K+L)	9,429,588.00	169,330.04	9,260,257.96	5,977,180.96	5,977,180.96	3,452,407.04
Ingresos Excedentes de Ingresos de Libre Disposición						
Transferencias Federales Etiquetadas						
A. Aportaciones (A=a1+a2+a3+a4+a5+a6+a7+a8)	0	0	0	0	0	0
a1) Fondo de Aportaciones para la Nómina Educativa y Gasto Operativo			0			0
a2) Fondo de Aportaciones para los Servicios de Salud			0			0
a3) Fondo de Aportaciones para la Infraestructura Social			0			0
a4) Fondo de Aportaciones para el Fortalecimiento de los Municipios y de las Demarcaciones Territoriales del Distrito Federal			0			0
a5) Fondo de Aportaciones Múltiples			0			0
a6) Fondo de Aportaciones para la Educación Tecnológica y de Adultos			0			0
a7) Fondo de Aportaciones para la Seguridad Pública de los Estados y del Distrito Federal			0			0
a8) Fondo de Aportaciones para el Fortalecimiento de las Entidades Federativas			0			0
B. Convenios (B=b1+b2+b3+b4)	0	0	0	0	0	0
b1) Convenios de Protección Social en Salud			0			0
b2) Convenios de Descentralización			0			0
b3) Convenios de Reasignación			0			0
b4) Otros Convenios y Subsidios			0			0
C. Fondos Distintos de Aportaciones (C=c1+c2)	0	0	0	0	0	0
c1) Fondo para Entidades Federativas y Municipios Productores de Hidrocarburos			0			0
c2) Fondo Minero			0			0
D. Transferencias, Asignaciones, Subsidios y Subvenciones, v Pensiones y Jubilaciones	0	19,751,362.00	19,751,362.00	19,751,362.00	19,751,362.00	19,751,362.00
E. Otras Transferencias Federales Etiquetadas			0			0
II. Total de Transferencias Federales Etiquetadas (II = A + B + C + D + E)	0	19,751,362.00	19,751,362.00	19,751,362.00	19,751,362.00	19,751,362.00
III. Ingresos Derivados de Financiamientos (III = A)	0	0	0	0	0	0
A. Ingresos Derivados de Financiamientos			0			0

Concepto (c)	Ingreso					Diferencia (e)
	Estimado (d)	Ampliaciones/ (Reducciones)	Modificado	Devengado	Recaudado	
IV. Total de Ingresos (IV = I + II + III)	9,429,588.00	19,582,031.96	29,011,619.96	25,728,542.96	25,728,542.96	16,298,954.96
Datos Informativos						
1. Ingresos Derivados de Financiamientos con Fuente de Pago de Ingresos de Libre Disposición			0			0
2. Ingresos Derivados de Financiamientos con Fuente de Pago de Transferencias Federales Etiquetadas			0			0
3. Ingresos Derivados de Financiamientos (3 = 1 + 2)	0	0	0	0	0	0

MTRO. JOSÉ ENRIQUE CARRILLO DUARTE
DIRECTOR GENERAL

T.S.U. LETICIA MONTANÉ ÁVILA ROMERO
JEFE DE DIVISIÓN DE RECURSOS FINANCIEROS

Concepto (c)	Egresos					Subejercicio (e)
	Aprobado (d)	Ampliaciones/ (Reducciones)	Modificado	Devengado	Pagado	
I. Gasto No Etiquetado (I=A+B+C+D+E+F+G+H)	9,429,588.00	169,330.04	9,260,257.96	4,713,564.78	4,580,162.32	4,546,673.18
A. Servicios Personales (A=a1+a2+a3+a4+a5+a6+a7)	3,483,280.00	0	3,483,280.00	1,988,085.74	1,936,641.28	1,505,194.26
a1) Remuneraciones al Personal de Carácter Permanente	2,378,556.00	71,728.69	2,450,284.69	1,657,432.69	1,657,432.69	792,852.00
a2) Remuneraciones al Personal de Carácter Transitorio			0			0
a3) Remuneraciones Adicionales y Especiales	591,185.00	57,354.40	533,830.60	103,200.54	103,200.54	430,630.06
a4) Seguridad Social	303,900.00	28,235.74	332,135.74	227,452.51	176,008.05	104,683.23
a5) Otras Prestaciones Sociales y Económicas	219,639.00	42,610.03	177,028.97	0	0	177,028.97
a6) Previsiones			0			0
a7) Pago de Estímulos a Servidores Públicos			0			0
B. Materiales y Suministros (B=b1+b2+b3+b4+b5+b6+b7+b8+b9)	1,544,634.00	503,574.62	1,041,059.38	349,357.96	349,357.96	691,701.42
b1) Materiales de Administración, Emisión de Documentos y Artículos Oficiales	873,758.00	450,426.62	423,331.38	44,160.22	44,160.22	379,170.96
b2) Alimentos y Utensilios	112,020.00	47,299.84	159,319.84	105,517.54	105,517.54	53,802.30
b3) Materias Primas y Materiales de Producción y Comercialización			0			0
b4) Materiales y Artículos de Construcción y de Reparación	66,132.00	51,036.80	117,168.80	79,169.18	79,169.18	37,999.62
b5) Productos Químicos, Farmacéuticos y de Laboratorio	85,560.00	21,014.23	64,545.77	33,156.77	33,156.77	31,389.00
b6) Combustibles, Lubricantes y Aditivos	35,160.00	9,064.04	26,095.96	4,446.65	4,446.65	21,649.31
b7) Vestuario, Blancos, Prendas de Protección y Artículos Deportivos	223,008.00	105,651.88	117,356.12	11,755.85	11,755.85	105,600.27
b8) Materiales y Suministros Para Seguridad			0			0
b9) Herramientas, Refacciones y Accesorios Menores	148,996.00	15,754.29	133,241.71	71,151.75	71,151.75	62,089.96
C. Servicios Generales (C=c1+c2+c3+c4+c5+c6+c7+c8+c9)	3,801,462.00	364,015.38	4,165,477.38	2,090,438.68	2,008,460.68	2,075,038.70
c1) Servicios Básicos	514,716.00	41,058.33	555,774.33	330,048.33	330,048.33	225,726.00
c2) Servicios de Arrendamiento	105,000.00	59,626.00	45,374.00	1,624.00	1,624.00	43,750.00
c3) Servicios Profesionales, Científicos, Técnicos y Otros Servicios	257,256.00	871,739.13	1,128,995.13	862,626.53	862,626.53	266,368.60
c4) Servicios Financieros, Bancarios y Comerciales	692,268.00	255,581.48	436,686.52	5,712.65	5,712.65	430,973.87
c5) Servicios de Instalación, Reparación, Mantenimiento y Conservación	0	70,911.00	70,911.00	70,911.00	70,911.00	0
c6) Servicios de Comunicación Social y Publicidad	0	1,560.00	1,560.00	1,560.00	1,560.00	0
c7) Servicios de Traslado y Viáticos	150,000.00	1,694.60	148,305.40	87,457.25	87,457.25	60,848.15
c8) Servicios Oficiales	587,604.00	328,168.00	259,436.00	2,100.00	2,100.00	257,336.00
c9) Otros Servicios Generales	1,494,618.00	23,817.00	1,518,435.00	728,398.92	646,420.92	790,036.08
D. Transferencias, Asignaciones, Subsidios y Otras Ayudas (D=d1+d2+d3+d4+d5+d6+d7+d8+d9)	0	0	0	0	0	0
d1) Transferencias Internas y Asignaciones al Sector Público			0			0
d2) Transferencias al Resto del Sector Público			0			0
d3) Subsidios y Subvenciones			0			0
d4) Ayudas Sociales			0			0
d5) Pensiones y Jubilaciones			0			0
d6) Transferencias a Fideicomisos, Mandatos y Otros Análogos			0			0
d7) Transferencias a la Seguridad Social			0			0
d8) Donativos			0			0
d9) Transferencias al Exterior			0			0
E. Bienes Muebles, Inmuebles e Intangibles (E=e1+e2+e3+e4+e5+e6+e7+e8+e9)	590,212.00	29,770.80	560,441.20	285,702.40	285,702.40	274,738.80
e1) Mobiliario y Equipo de Administración	190,008.00	152,362.20	342,370.20	242,602.40	242,602.40	99,767.80
e2) Mobiliario y Equipo Educativo y Recreativo	80,004.00	31,669.00	48,335.00	0	0	48,335.00
e3) Equipo e Instrumental Médico y de Laboratorio	30,192.00	10,064.00	20,128.00	0	0	20,128.00
e4) Vehículos y Equipo de Transporte			0			0
e5) Equipo de Defensa y Seguridad			0			0
e6) Maquinaria, Otros Equipos y Herramientas	5,004.00	40,181.00	45,185.00	43,100.00	43,100.00	2,085.00
e7) Activos Biológicos			0			0
e8) Bienes Inmuebles			0			0
e9) Activos Intangibles	285,004.00	180,581.00	104,423.00	0	0	104,423.00
F. Inversión Pública (F=f1+f2+f3)	0	0	0	0	0	0
f1) Obra Pública en Bienes de Dominio Público			0			0
f2) Obra Pública en Bienes Propios			0			0
f3) Proyectos Productivos y Acciones de Fomento			0			0
G. Inversiones Financieras y Otras Provisiones (G=g1+g2+g3+g4+g5+g6+g7)	0	0	0	0	0	0
g1) Inversiones Para el Fomento de Actividades Productivas			0			0
g2) Acciones y Participaciones de Capital			0			0
g3) Compra de Títulos y Valores			0			0
g4) Concesión de Préstamos			0			0
g5) Inversiones en Fideicomisos, Mandatos y Otros Análogos			0			0
Fideicomiso de Desastres Naturales (Informativo)			0			0
g6) Otras Inversiones Financieras			0			0
g7) Provisiones para Contingencias y Otras Erogaciones Especiales			0			0
H. Participaciones y Aportaciones (H=h1+h2+h3)	0	0	0	0	0	0
h1) Participaciones			0			0
h2) Aportaciones			0			0
h3) Convenios			0			0
I. Deuda Pública (I=i1+i2+i3+i4+i5+i6+i7)	0	0	0	0	0	0
i1) Amortización de la Deuda Pública			0			0
i2) Interés de la Deuda Pública			0			0
i3) Comisiones de la Deuda Pública			0			0
i4) Gastos de la Deuda Pública			0			0
i5) Costo por Coberturas			0			0
i6) Apoyos Financieros			0			0
i7) Adeudos de Ejercicios Fiscales Anteriores (ADEFAS)			0			0

Concepto (c)	Egresos					Subejercicio (e)
	Aprobado (d)	Ampliaciones/ (Reducciones)	Modificado	Devengado	Pagado	
II. Gasto Etiquetado (II=A+B+C+D+E+F+G+H+I)						
A. Servicios Personales (A=a1+a2+a3+a4+a5+a6+a7)	0	19,751,362.00	19,751,362.00	18,290,102.58	18,031,981.84	1,471,259.42
a1) Remuneraciones al Personal de Carácter Permanente	0	17,365,845.51	17,365,845.51	16,075,046.78	15,826,926.04	1,290,798.73
a2) Remuneraciones al Personal de Carácter Transitorio	0	12,306,898.43	12,306,898.43	12,294,204.96	12,294,204.96	12,893.47
a3) Remuneraciones Adicionales y Especiales	0	0	0	0	0	0
a4) Seguridad Social	0	1,359,719.36	1,359,719.36	851,520.75	851,520.75	508,198.61
a5) Otras Prestaciones Sociales y Económicas	0	1,662,414.00	1,662,414.00	1,616,790.08	1,368,869.34	45,823.92
a6) Previsiones	0	1,328,956.72	1,328,956.72	1,312,530.99	1,312,530.99	16,425.73
a7) Pago de Estímulos a Servidores Públicos	0	0	0	0	0	0
B. Materiales y Suministros (B=b1+b2+b3+b4+b5+b6+b7+b8+b9)	0	707,857.00	707,857.00	0	0	707,857.00
b1) Materiales de Administración, Emisión de Documentos y Artículos Oficiales	0	511,657.36	511,657.36	428,972.57	428,972.57	82,684.79
b2) Alimentos y Utensilios	0	121,609.85	121,609.85	101,487.80	101,487.80	20,122.05
b3) Materias Primas y Materiales de Producción y Comercialización	0	29,691.71	29,691.71	29,037.51	29,037.51	654.20
b4) Materiales y Artículos de Construcción y de Reparación	0	0	0	0	0	0
b5) Productos Químicos, Farmacéuticos y de Laboratorio	0	32,638.60	32,638.60	18,804.88	18,804.88	13,833.72
b6) Combustibles, Lubricantes y Aditivos	0	4,124.00	4,124.00	0	0	4,124.00
b7) Vestuario, Blancos, Prendas de Protección y Artículos Deportivos	0	224,100.00	224,100.00	217,680.67	217,680.67	6,419.33
b8) Materiales y Suministros Para Seguridad	0	59,119.01	59,119.01	35,747.72	35,747.72	23,371.29
b9) Herramientas, Refacciones y Accesorios Menores	0	0	0	0	0	0
C. Servicios Generales (C=c1+c2+c3+c4+c5+c6+c7+c8+c9)	0	40,374.19	40,374.19	26,213.99	26,213.99	14,160.20
c1) Servicios Básicos	0	1,708,280.73	1,708,280.73	1,610,504.83	1,610,504.83	97,775.90
c2) Servicios de Arrendamiento	0	310,786.08	310,786.08	289,704.58	289,704.58	21,081.50
c3) Servicios Profesionales, Científicos, Técnicos y Otros Servicios	0	48,998.40	48,998.40	48,998.40	48,998.40	0
c4) Servicios Financieros, Bancarios y Comerciales	0	357,932.70	357,932.70	329,702.70	329,702.70	28,150.00
c5) Servicios de Instalación, Reparación, Mantenimiento y Conservación	0	125,724.48	125,724.48	125,380.19	125,380.19	344.29
c6) Servicios de Comunicación Social y Publicidad	0	465,682.00	465,682.00	465,682.00	465,682.00	0
c7) Servicios de Traslado y Viáticos	0	199,214.97	199,214.97	188,512.65	188,512.65	10,702.32
c8) Servicios Oficiales	0	106,129.40	106,129.40	70,068.53	70,068.53	36,060.87
c9) Otros Servicios Generales	0	20,222.00	20,222.00	20,222.00	20,222.00	0
D. Transferencias, Asignaciones, Subsidios y Otras Ayudas (D=d1+d2+d3+d4+d5+d6+d7+d8+d9)	0	73,590.70	73,590.70	72,153.78	72,153.78	1,436.92
d1) Transferencias Internas y Asignaciones al Sector Público	0	0	0	0	0	0
d2) Transferencias al Resto del Sector Público	0	0	0	0	0	0
d3) Subsidios y Subvenciones	0	0	0	0	0	0
d4) Ayudas Sociales	0	0	0	0	0	0
d5) Pensiones y Jubilaciones	0	0	0	0	0	0
d6) Transferencias a Fideicomisos, Mandatos y Otros Análogos	0	0	0	0	0	0
d7) Transferencias a la Seguridad Social	0	0	0	0	0	0
d8) Donativos	0	0	0	0	0	0
d9) Transferencias al Exterior	0	0	0	0	0	0
E. Bienes Muebles, Inmuebles e Intangibles (E=e1+e2+e3+e4+e5+e6+e7+e8+e9)	0	165,578.40	165,578.40	165,578.40	165,578.40	0
e1) Mobiliario y Equipo de Administración	0	0	0	0	0	0
e2) Mobiliario y Equipo Educativo y Recreativo	0	0	0	0	0	0
e3) Equipo e Instrumental Médico y de Laboratorio	0	0	0	0	0	0
e4) Vehículos y Equipo de Transporte	0	0	0	0	0	0
e5) Equipo de Defensa y Seguridad	0	0	0	0	0	0
e6) Maquinaria, Otros Equipos y Herramientas	0	0	0	0	0	0
e7) Activos Biológicos	0	165,578.40	165,578.40	165,578.40	165,578.40	0
e8) Bienes Inmuebles	0	0	0	0	0	0
e9) Activos Intangibles	0	0	0	0	0	0
F. Inversión Pública (F=f1+f2+f3)	0	0	0	0	0	0
f1) Obra Pública en Bienes de Dominio Público	0	0	0	0	0	0
f2) Obra Pública en Bienes Propios	0	0	0	0	0	0
f3) Proyectos Productivos y Acciones de Fomento	0	0	0	0	0	0
G. Inversiones Financieras y Otras Provisiones (G=g1+g2+g3+g4+g5+g6+g7)	0	0	0	0	0	0
g1) Inversiones Para el Fomento de Actividades Productivas	0	0	0	0	0	0
g2) Acciones y Participaciones de Capital	0	0	0	0	0	0
g3) Compra de Títulos y Valores	0	0	0	0	0	0
g4) Concesión de Préstamos	0	0	0	0	0	0
g5) Inversiones en Fideicomisos, Mandatos y Otros Análogos	0	0	0	0	0	0
Fideicomiso de Desastres Naturales (Informativo)	0	0	0	0	0	0
g6) Otras Inversiones Financieras	0	0	0	0	0	0
g7) Provisiones para Contingencias y Otras Erogaciones Especiales	0	0	0	0	0	0
H. Participaciones y Aportaciones (H=h1+h2+h3)	0	0	0	0	0	0
h1) Participaciones	0	0	0	0	0	0
h2) Aportaciones	0	0	0	0	0	0
h3) Convenios	0	0	0	0	0	0
I. Deuda Pública (I=i1+i2+i3+i4+i5+i6+i7)	0	0	0	0	0	0
i1) Amortización de la Deuda Pública	0	0	0	0	0	0
i2) Intereses de la Deuda Pública	0	0	0	0	0	0
i3) Comisiones de la Deuda Pública	0	0	0	0	0	0
i4) Gastos de la Deuda Pública	0	0	0	0	0	0
i5) Costo por Coberturas	0	0	0	0	0	0
i6) Apoyos Financieros	0	0	0	0	0	0
i7) Aduenos de Ejercicios Fiscales Anteriores (ADEFAS)	0	0	0	0	0	0
III. Total de Egresos (III = I + II)	9,429,588.00	19,582,031.96	29,011,619.96	22,993,687.36	22,612,144.16	6,017,932.60

MTR. JOSÉ ENRIQUE CARRILLO DUARTE
 DIRECTOR GENERAL

T.S.U. LETICIA NATALIE AVILA ROMERO
 JEFE DE DIVISIÓN DE RECURSOS FINANCIEROS

Concepto (c)	Egresos					Subejercicio (e)
	Aprobado (d)	Ampliaciones/ (Reducciones)	Modificado	Devengado	Pagado	
I. Gasto No Etiquetado (I=A+B+C+D+E+F+G+H)	9,429,588.00	- 169,330.04	9,260,257.96	4,713,584.78	4,580,162.32	4,546,673.18
INSTITUTO TECNOLÓGICO SUPERIOR DEL SUR DEL ESTADO DE YUCATÁN	9,429,588.00	- 169,330.04	9,260,257.96	4,713,584.78	4,580,162.32	4,546,673.18
						0
						0
						0
						0
						0
II. Gasto Etiquetado (II=A+B+C+D+E+F+G+H)	0	19,751,362.00	19,751,362.00	18,280,102.58	18,031,981.84	1,471,259.42
INSTITUTO TECNOLÓGICO SUPERIOR DEL SUR DEL ESTADO DE YUCATÁN	0	19,751,362.00	19,751,362.00	18,280,102.58	18,031,981.84	1,471,259.42
						0
						0
						0
						0
						0
III. Total de Egresos (III = I + II)	9,429,588.00	19,582,031.96	29,011,619.96	22,993,687.36	22,612,144.16	6,017,932.60

MTRO. JOSÉ ENRIQUE CARRILLO DUARTE
DIRECTOR GENERAL

T.S.U. LETICIA PATRICIA ÁVILA ROMERO
JEFE DE DIVISIÓN DE RECURSOS FINANCIEROS

Concepto (c)	Egresos					Subejercicio (e)
	Aprobado (d)	Ampliaciones/ (Reducciones)	Modificado	Devengado	Pagado	
I. Gasto No Etiquetado (I=A+B+C+D)	9,429,588.00	169,330.04	9,260,257.96	4,713,584.78	4,580,162.32	4,546,673.18
A. Gobierno (A=a1+a2+a3+a4+a5+a6+a7+a8)	0	0	0	0	0	0
a1) Legislación			0	0	0	0
a2) Justicia			0	0	0	0
a3) Coordinación de la Política de Gobierno			0	0	0	0
a4) Relaciones Exteriores			0	0	0	0
a5) Asuntos Financieros y Hacendarios			0	0	0	0
a6) Seguridad Nacional			0	0	0	0
a7) Asuntos de Orden Público y de Seguridad Interior			0	0	0	0
a8) Otros Servicios Generales			0	0	0	0
B. Desarrollo Social (B=b1+b2+b3+b4+b5+b6+b7)	8,891,988.00	144,269.96	9,036,257.96	4,713,584.78	4,580,162.32	4,322,673.18
b1) Protección Ambiental			0	0	0	0
b2) Vivienda y Servicios a la Comunidad			0	0	0	0
b3) Salud			0	0	0	0
b4) Recreación, Cultura y Otras Manifestaciones Sociales			0	0	0	0
b5) Educación	8,891,988.00	144,269.96	9,036,257.96	4,713,584.78	4,580,162.32	4,322,673.18
b6) Protección Social			0	0	0	0
b7) Otros Asuntos Sociales			0	0	0	0
C. Desarrollo Económico (C=c1+c2+c3+c4+c5+c6+c7+c8+c9)	537,600.00	313,600.00	224,000.00	0	0	224,000.00
c1) Asuntos Económicos, Comerciales y Laborales en General			0	0	0	0
c2) Agropecuaria, Silvicultura, Pesca y Caza			0	0	0	0
c3) Combustibles y Energía			0	0	0	0
c4) Minería, Manufacturas y Construcción			0	0	0	0
c5) Transporte			0	0	0	0
c6) Comunicaciones			0	0	0	0
c7) Turismo			0	0	0	0
c8) Ciencia, Tecnología e Innovación	537,600.00	313,600.00	224,000.00	0	0	224,000.00
c9) Otras Industrias y Otros Asuntos Económicos			0	0	0	0
D. Otras No Clasificadas en Funciones Anteriores (D=d1+d2+d3+d4)	0	0	0	0	0	0
d1) Transacciones de la Deuda Pública / Costo Financiero de la Deuda			0	0	0	0
d2) Transferencias, Participaciones y Aportaciones Entre Diferentes Niveles y Ordenes de Gobierno			0	0	0	0
d3) Saneamiento del Sistema Financiero			0	0	0	0
d4) Adeudos de Ejercicios Fiscales Anteriores			0	0	0	0
II. Gasto Etiquetado (II=A+B+C+D)	0	19,751,362.00	19,751,362.00	18,280,102.58	18,031,981.84	1,471,259.42
A. Gobierno (A=a1+a2+a3+a4+a5+a6+a7+a8)	0	0	0	0	0	0
a1) Legislación			0	0	0	0
a2) Justicia			0	0	0	0
a3) Coordinación de la Política de Gobierno			0	0	0	0
a4) Relaciones Exteriores			0	0	0	0
a5) Asuntos Financieros y Hacendarios			0	0	0	0
a6) Seguridad Nacional			0	0	0	0
a7) Asuntos de Orden Público y de Seguridad Interior			0	0	0	0
a8) Otros Servicios Generales			0	0	0	0
B. Desarrollo Social (B=b1+b2+b3+b4+b5+b6+b7)	0	19,751,362.00	19,751,362.00	18,280,102.58	18,031,981.84	1,471,259.42
b1) Protección Ambiental			0	0	0	0
b2) Vivienda y Servicios a la Comunidad			0	0	0	0
b3) Salud			0	0	0	0
b4) Recreación, Cultura y Otras Manifestaciones Sociales			0	0	0	0
b5) Educación	0	19,751,362.00	19,751,362.00	18,280,102.58	18,031,981.84	1,471,259.42
b6) Protección Social			0	0	0	0
b7) Otros Asuntos Sociales			0	0	0	0
C. Desarrollo Económico (C=c1+c2+c3+c4+c5+c6+c7+c8+c9)	0	0	0	0	0	0
c1) Asuntos Económicos, Comerciales y Laborales en General			0	0	0	0
c2) Agropecuaria, Silvicultura, Pesca y Caza			0	0	0	0
c3) Combustibles y Energía			0	0	0	0
c4) Minería, Manufacturas y Construcción			0	0	0	0
c5) Transporte			0	0	0	0
c6) Comunicaciones			0	0	0	0
c7) Turismo			0	0	0	0
c8) Ciencia, Tecnología e Innovación			0	0	0	0
c9) Otras Industrias y Otros Asuntos Económicos			0	0	0	0

Concepto (c)	Egresos					Subejercicio (e)
	Aprobado (d)	Ampliaciones/ (Reducciones)	Modificado	Devengado	Pagado	
D. Otras No Clasificadas en Funciones Anteriores (D=d1+d2+d3+d4)	0	0	0	0	0	0
d1) Transacciones de la Deuda Pública / Costo Financiero de la Deuda			0			0
d2) Transferencias, Participaciones y Aportaciones Entre Diferentes Niveles y Ordenes de Gobierno			0			0
d3) Saneamiento del Sistema Financiero			0			0
d4) Adeudos de Ejercicios Fiscales Anteriores			0			0
III. Total de Egresos (III = I + II)	9,429,588.00	19,582,031.96	29,011,619.96	22,993,687.36	22,612,144.16	6,017,932.60

 MTRO. JOSÉ ENRIQUE CARRILLO DUARTE
 DIRECTOR GENERAL

 T.S.U. LETICIA MARÍA DE ÁVILA ROMERO
 JEFE DE DIVISIÓN DE RECURSOS FINANCIEROS

Concepto (c)	Egresos					Subejercicio (e)
	Aprobado (d)	Ampliaciones/ (Reducciones)	Modificado	Devengado	Pagado	
I. Gasto No Etiquetado (I=A+B+C+D+E+F)	3,493,280.00	-	3,493,280.00	1,988,085.74	1,936,641.28	1,505,194.26
A. Personal Administrativo y de Servicio Público	3,493,280.00	-	3,493,280.00	1,988,085.74	1,936,641.28	1,505,194.26
B. Maqisterio	0	0	0	0	0	0
C. Servicios de Salud (C=c1+c2)	0	0	0	0	0	0
c1) Personal Administrativo	0	0	0	0	0	0
c2) Personal Médico, Paramédico y afin	0	0	0	0	0	0
D. Seguridad Pública	0	0	0	0	0	0
E. Gastos asociados a la implementación de nuevas leyes federales o reformas a las mismas (E = e1 + e2)	0	0	0	0	0	0
e1) Nombre del Programa o Ley 1	0	0	0	0	0	0
e2) Nombre del Programa o Ley 2	0	0	0	0	0	0
F. Sentencias laborales definitivas	0	0	0	0	0	0
II. Gasto Etiquetado (II=A+B+C+D+E+F)	0	17,365,845.51	17,365,845.51	16,075,046.78	15,826,926.04	1,290,798.73
A. Personal Administrativo y de Servicio Público	0	17,365,845.51	17,365,845.51	16,075,046.78	15,826,926.04	1,290,798.73
B. Maqisterio	0	0	0	0	0	0
C. Servicios de Salud (C=c1+c2)	0	0	0	0	0	0
c1) Personal Administrativo	0	0	0	0	0	0
c2) Personal Médico, Paramédico y afin	0	0	0	0	0	0
D. Seguridad Pública	0	0	0	0	0	0
E. Gastos asociados a la implementación de nuevas leyes federales o reformas a las mismas (E = e1 + e2)	0	0	0	0	0	0
e1) Nombre del Programa o Ley 1	0	0	0	0	0	0
e2) Nombre del Programa o Ley 2	0	0	0	0	0	0
F. Sentencias laborales definitivas	0	0	0	0	0	0
III. Total del Gasto en Servicios Personales (III = I + II)	3,493,280.00	17,365,845.51	20,859,125.51	18,063,132.52	17,763,567.32	2,795,992.99

 MTRO. JOSÉ ENRIQUE CARRILLO DUARTE
 DIRECTOR GENERAL

 T.S.U. LETICIA NATALI ÁVILA ROMERO
 JEFE DE DIVISIÓN DE RECURSOS FINANCIEROS

Concepto (b)	Año en Cuestión 2021 (de iniciativa de Ley) (c)	2022 (d)	2023 (d)	2024 (d)	2025 (d)	2026 (d)
1. Ingresos de Libre Disposición (1=A+B+C+D+E+F+G+H+I+J+K+L)	0	0	0	0	0	0
A. Impuestos	0	0	0	0	0	0
B. Cuotas y Aportaciones de Seguridad Social	0	0	0	0	0	0
C. Contribuciones de Mejoras	0	0	0	0	0	0
D. Derechos	0	0	0	0	0	0
E. Productos	0	0	0	0	0	0
F. Aprovechamientos	0	0	0	0	0	0
G. Ingresos por Venta de Bienes y Prestación de Servicios	0	0	0	0	0	0
H. Participaciones	0	0	0	0	0	0
I. Incentivos Derivados de la Colaboración Fiscal	0	0	0	0	0	0
J. Transferencias y Asignaciones	0	0	0	0	0	0
K. Convenios	0	0	0	0	0	0
L. Otros Ingresos de Libre Disposición	0	0	0	0	0	0
2. Transferencias Federales Etiquetadas (2=A+B+C+D+E)	0	0	0	0	0	0
A. Aportaciones	0	0	0	0	0	0
B. Convenios	0	0	0	0	0	0
C. Fondos Distintos de Aportaciones	0	0	0	0	0	0
D. Transferencias, Asignaciones, Subsidios y Subvenciones, y Pensiones y Jubilaciones	0	0	0	0	0	0
E. Otras Transferencias Federales Etiquetadas	0	0	0	0	0	0
3. Ingresos Derivados de Financiamientos (3=A)	0	0	0	0	0	0
A. Ingresos Derivados de Financiamientos	0	0	0	0	0	0
4. Total de Ingresos Proyectados (4=1+2+3)	0	0	0	0	0	0
Datos Informativos						
1. Ingresos Derivados de Financiamientos con Fuente de Pago de Recursos de Libre Disposición	0	0	0	0	0	0
2. Ingresos derivados de Financiamientos con Fuente de Pago de Transferencias Federales Etiquetadas	0	0	0	0	0	0
3. Ingresos Derivados de Financiamiento (3 = 1 + 2)	0	0	0	0	0	0

NO APLICA

MTRO. JOSÉ ENRIQUE CARRILLO DUARTE
DIRECTOR GENERAL

T.S.U. LETICIA NATALIE ÁVILA ROMERO
JEFE DE DIVISIÓN DE RECURSOS FINANCIEROS

Concepto (b)	Año en Cuestión					
	2021 (de proyecto de presupuesto) (c)	2022 (d)	2023 (d)	2024 (d)	2025 (d)	2026 (d)
1. Gasto No Etiquetado (1=A+B+C+D+E+F+G+H+I)	0	0	0	0	0	0
A. Servicios Personales	0	0	0	0	0	0
B. Materiales y Suministros	0	0	0	0	0	0
C. Servicios Generales	0	0	0	0	0	0
D. Transferencias, Asignaciones, Subsidios y Otras	0	0	0	0	0	0
E. Bienes Muebles, Inmuebles e Intangibles	0	0	0	0	0	0
F. Inversión Pública	0	0	0	0	0	0
G. Inversiones Financieras y Otras Provisiones	0	0	0	0	0	0
H. Participaciones y Aportaciones	0	0	0	0	0	0
I. Deuda Pública	0	0	0	0	0	0
2. Gasto Etiquetado (2=A+B+C+D+E+F+G+H+I)	0	0	0	0	0	0
A. Servicios Personales	0	0	0	0	0	0
B. Materiales y Suministros	0	0	0	0	0	0
C. Servicios Generales	0	0	0	0	0	0
D. Transferencias, Asignaciones, Subsidios y Otras	0	0	0	0	0	0
E. Bienes Muebles, Inmuebles e Intangibles	0	0	0	0	0	0
F. Inversión Pública	0	0	0	0	0	0
G. Inversiones Financieras y Otras Provisiones	0	0	0	0	0	0
H. Participaciones y Aportaciones	0	0	0	0	0	0
I. Deuda Pública	0	0	0	0	0	0
3. Total de Egresos Proyectados (3 = 1 + 2)	0	0	0	0	0	0

NO APLICA



MTRO. JOSÉ ENRIQUE CARRILLO DUARTE
DIRECTOR GENERAL



T.S.U. LETICIA NATALIE ÁVILA ROMERO
JEFE DE DIVISIÓN DE RECURSOS FINANCIEROS

(PESOS)

Concepto (b)	2015 (c)	2016 (c)	2017 (c)	2018 (c)	2019 (c)	2020 (d)
1. Ingresos de Libre Disposición (1=A+B+C+D+E+F+G+H+I+J+K+L)	7,357,225.25	11,178,774.71	11,172,040.05	10,835,655.88	12,102,214.35	9,260,257.96
A. Impuestos	0	0	0	0	0	0
B. Cuotas y Aportaciones de Seguridad Social	0	0	0	0	0	0
C. Contribuciones de Mejoras	0	0	0	0	0	0
D. Derechos	0	0	0	0	0	0
E. Productos	0	0	0	0	0	0
F. Aprovechamientos	0	0	0	0	76,780.27	23,799.81
G. Ingresos por Venta de Bienes y Prestación de Servicios	3,348,514.91	3,285,270.98	3,560,505.06	4,045,253.40	4,632,743.08	2,918,890.97
H. Participaciones	0	0	0	0	0	0
I. Incentivos Derivados de la Colaboración Fiscal	0	0	0	0	0	0
J. Transferencias y Asignaciones	3,107,959.00	7,162,875.84	6,803,668.00	6,492,606.00	7,392,691.00	6,317,567.18
K. Convenios	0	0	740,000.00	20,000.00	0	0
L. Otros Ingresos de Libre Disposición	900,751.34	730,627.89	67,866.99	277,796.48	0	0
2. Transferencias Federales Etiquetadas (2=A+B+C+D+E)	28,986,676.50	29,197,118.87	28,091,012.00	30,524,394.36	31,566,872.00	19,751,362.00
A. Aportaciones	0	0	0	0	0	0
B. Convenios	26,656,880.50	26,562,026.08	27,594,612.00	29,144,632.03	0	0
C. Fondos Distintos de Aportaciones	0	0	0	0	0	0
D. Transferencias, Asignaciones, Subsidios y Subvenciones, y Pensiones y Jubilaciones	0	0	0	0	31,236,872.00	19,751,362.00
E. Otras Transferencias Federales Etiquetadas	2,329,796.00	2,645,092.79	496,400.00	1,379,762.33	330,000.00	0
3. Ingresos Derivados de Financiamientos (3=A)	0	0	0	0	0	0
A. Ingresos Derivados de Financiamientos	0	0	0	0	0	0
4. Total de Resultados de Ingresos (4=1+2+3)	36,343,901.75	40,375,893.58	39,263,052.05	41,360,050.24	43,669,086.35	29,011,619.96
Datos Informativos						
1. Ingresos Derivados de Financiamientos con Fuente de Pago de Recursos de Libre Disposición	0	0	0	0	0	0
2. Ingresos derivados de Financiamientos con Fuente de Pago de Transferencias Federales Etiquetadas	0	0	0	0	0	0
3. Ingresos Derivados de Financiamiento (3 = 1 + 2)	0	0	0	0	0	0

MTRO. JOSÉ ENRIQUE GARRILLO DUARTE
DIRECTOR GENERAL

T.S.U. LETICIA NATALIE VILA ROMERO
JEFE DE DIVISIÓN DE RECURSOS FINANCIEROS

Concepto (b)	2015 (c)	2016 (c)	2017 (c)	2018 (c)	2019 (c)	2020 (d)
1. Gasto No Etiquetado (1=A+B+C+D+E+F+G+H+I)	7,163,634.35	10,192,386.79	10,635,097.43	11,704,752.81	12,082,187.03	8,260,257.96
A. Servicios Personales	1,679,910.27	3,562,099.90	3,656,272.09	4,022,049.30	3,483,515.08	3,493,280.00
B. Materiales y Suministros	1,402,264.42	1,022,469.88	1,173,809.87	1,446,957.44	1,801,897.05	1,041,059.38
C. Servicios Generales	4,040,616.06	5,194,214.36	4,829,836.56	5,435,306.42	5,855,559.36	4,165,477.38
D. Transferencias, Asignaciones, Subsidios y Otras Ayudas	0	0	0	0	1,300.00	0
E. Bienes Muebles, Inmuebles e Intangibles	40,843.60	413,602.65	975,178.91	800,439.65	939,915.54	560,441.20
F. Inversión Pública	0	0	0	0	0	0
G. Inversiones Financieras y Otras Provisiones	0	0	0	0	0	0
H. Participaciones y Aportaciones	0	0	0	0	0	0
I. Deuda Pública	0	0	0	0	0	0
2. Gasto Etiquetado (2=A+B+C+D+E+F+G+H+I)	28,623,292.88	28,755,336.03	28,858,570.43	30,730,727.25	31,680,580.26	19,751,362.00
A. Servicios Personales	23,005,748.05	24,486,359.77	23,172,101.65	26,077,241.96	26,569,596.01	17,365,845.51
B. Materiales y Suministros	1,543,403.82	1,405,167.51	1,569,865.49	1,099,093.75	1,753,641.26	511,657.36
C. Servicios Generales	3,901,808.30	2,305,255.96	3,335,932.70	3,394,391.54	2,987,495.32	1,708,280.73
D. Transferencias, Asignaciones, Subsidios y Otras Ayudas	0	21,320.00	129,854.00	61,640.00	0	0
E. Bienes Muebles, Inmuebles e Intangibles	172,332.71	537,232.79	650,816.59	98,360.00	369,847.67	165,578.40
F. Inversión Pública	0	0	0	0	0	0
G. Inversiones Financieras y Otras Provisiones	0	0	0	0	0	0
H. Participaciones y Aportaciones	0	0	0	0	0	0
I. Deuda Pública	0	0	0	0	0	0
3. Total del Resultado de Egresos (3=1+2)	35,786,927.23	38,947,722.82	39,493,667.86	42,435,480.06	43,762,767.29	29,011,619.96

 MTRO. JOSÉ ENRIQUE CARRILLO DUARTE
 DIRECTOR GENERAL

 T.S.U. LETICIA NATALI ÁVILA ROMERO
 JEFE DE DIVISIÓN DE RECURSOS FINANCIEROS

Informe sobre Estudios Actuariales - LDF

	Pensiones y jubilaciones	Salud	Riesgos de trabajo	Invalidez y vida	Otras prestaciones sociales
<p>Tipo de Sistema Prestación laboral o Fondo general para trabajadores del estado o municipio Beneficio definido, Contribución definida o Mixto</p> <p>Población afiliada Activos Edad máxima Edad mínima Edad promedio Pensionados y Jubilados Edad máxima Edad mínima Edad promedio Beneficiarios Promedio de años de servicio (trabajadores activos) Aportación individual al plan de pensión como % del salario Aportación del ente público al plan de pensión como % del salario Crecimiento esperado de los pensionados y jubilados (como %) Crecimiento esperado de los activos (como %) Edad de Jubilación o Pensión Esperanza de vida</p> <p>Ingresos del Fondo Ingresos Anuales al Fondo de Pensiones</p> <p>Nomina anual Activos Pensionados y Jubilados Beneficiarios de Pensionados y Jubilados</p> <p>Monto mensual por pensión Máximo Mínimo Promedio</p> <p>Monto de la reserva</p> <p>Valor presente de las obligaciones Pensiones y Jubilaciones en curso de pago Generación actual Generaciones futuras</p> <p>Valor presente de las contribuciones asociadas a los sueldos futuros de cotización X% Generación actual Generaciones futuras</p> <p>Valor presente de aportaciones futuras Generación actual Generaciones futuras Otros Ingresos</p> <p>Deficit/superávit actuarial Generación actual Generaciones futuras</p> <p>Periodo de suficiencia Año de descapitalización Tasa de rendimiento</p> <p>Estudio actuarial Año de elaboración del estudio actuarial Empresa que elaboró el estudio actuarial</p>	<h1>NO APLICA</h1>				

 MTRO. JOSÉ ENRIQUE CARRILLO DUARTE
 DIRECTOR GENERAL

 T.S.U. LETICIA NATALIA AVILA ROMERO
 JEFE DE DIVISIÓN DE RECURSOS FINANCIEROS