



CONCEPTO	2020		2019	
	Año	Año	Año	Año
ACTIVO				
Activo Circulante				
Efectivo y Equivalentes	5,656,773.02	6,696,008.38	1,947,932.24	1,693,800.17
Derechos a Recibir Efectivo o Equivalentes	47,724.04	68,597.83	0	0
Derechos a Recibir Bienes o Servicios	0	49,881.04	0	0
Inventarios	0	0	0	0
Almacenes	0	0	0	0
Estimación por Pérdida o Deterioro de Activos Circulantes	0	0	0	0
Otros Activos Circulantes	0	0	0	0
Total de Activos Circulantes	5,704,497.06	6,814,487.25	1,947,932.24	1,693,800.17
Activo No Circulante				
Inversiones Financieras a Largo Plazo	0	0	0	0
Derechos a Recibir Efectivo o Equivalentes a Largo Plazo	0	0	0	0
Bienes Inmuebles, Infraestructura y Construcciones en Proceso	37,073,700.36	37,073,700.36	2,814.82	10,318.82
Bienes Muebles	29,563,958.36	28,295,914.51	0	0
Activos Intangibles	1,611,931.30	1,362,850.34	0	0
Depreciación, Deterioro y Amortización Acumulada de Bienes	45,811,709.92	42,968,493.44	0	0
Activos Diferidos	6,163.00	6,163.00	0	0
Estimación por Pérdida o Deterioro de Activos no Circulantes	0	0	0	0
Otros Activos no Circulantes	0	0	0	0
Total de Activos No Circulantes	22,444,043.10	23,770,134.77	2,814.82	10,318.82
Total del Activo	28,148,540.16	30,584,622.02	1,950,747.06	1,704,118.99
PASIVO				
Pasivo Circulante				
Cuentas por Pagar a Corto Plazo	0	0	0	0
Documentos por Pagar a Corto Plazo	0	0	0	0
Porción a Corto Plazo de la Deuda Pública a Largo Plazo	0	0	0	0
Títulos y Valores a Corto Plazo	0	0	0	0
Pasivos Diferidos a Corto Plazo	0	0	0	0
Fondos y Bienes de Terceros en Garantía y/o Administración a Corto Plazo	0	0	0	0
Provisiones a Corto Plazo	0	0	0	0
Otros Pasivos a Corto Plazo	0	0	0	0
Total de Pasivos Circulantes	0	0	0	0
Pasivo No Circulante				
Cuentas por Pagar a Largo Plazo	0	0	0	0
Documentos por Pagar a Largo Plazo	0	0	0	0
Deuda Pública a Largo Plazo	0	0	0	0
Pasivos Diferidos a Largo Plazo	0	0	0	0
Fondos y Bienes de Terceros en Garantía y/o en Administración a Largo Plazo	0	0	0	0
Provisiones a Largo Plazo	0	0	0	0
Total de Pasivos No Circulantes	0	0	0	0
Total del Pasivo	0	0	0	0
HACIENDA PÚBLICA/ PATRIMONIO	1,868,877.29	1,698,800.03	1,868,062.47	1,698,481.21
Hacienda Pública/Patrimonio Contribuido	54,394,233.87	54,394,233.87	54,394,233.87	54,394,233.87
Aportaciones	0	0	0	0
Donaciones de Capital	10,412,444.00	10,412,444.00	10,412,444.00	10,412,444.00
Actualización de la Hacienda Pública / Patrimonio	43,981,789.87	43,981,789.87	43,981,789.87	43,981,789.87
Hacienda Pública/Patrimonio Generado	28,114,571.00	25,508,411.88	28,114,571.00	25,508,411.88
Resultados del Ejercicio (Ahorro / Desahorro)	0	0	0	0
Resultados de Ejercicios Anteriores	1,740,080.73	2,866,188.24	1,740,080.73	2,866,188.24
Revalúos	29,854,651.73	28,194,600.12	29,854,651.73	28,194,600.12
Reservas	0	0	0	0
Rectificaciones de Resultados de Ejercicios Anteriores	0	0	0	0
Exceso o Insuficiencia en la Actualización de la Hacienda Pública/Patrimonio	0	0	0	0
Resultado por Posición Monetaria	0	0	0	0
Resultado por Tenencia de Activos no Monetarios	0	0	0	0
Total Hacienda Pública/ Patrimonio	26,279,652.87	28,885,821.99	26,279,652.87	28,885,821.99
Total del Pasivo y Hacienda Pública / Patrimonio	28,148,540.16	30,584,622.02	28,148,540.16	30,584,622.02

Bajo protesta de decir verdad declaramos que los Estados Financieros y sus Notas son razonablemente correctos y responsabilidad del emisor.

MTRO. JOSÉ ENRIQUE CARRILLO DUARTE
 DIRECTOR GENERAL

T.S.U. LETICIANA JALIE AVILA ROMERO
 JEFE DE DIVISION DE RECURSOS FINANCIEROS

Concepto	2020	2019	Concepto	2020	2019
INGRESOS Y OTROS BENEFICIOS			GASTOS Y OTRAS PÉRDIDAS		
Ingresos de la Gestión	1,477,818.56	1,474,965.00	Gastos de Funcionamiento	8,414,338.79	7,331,325.01
Impuestos	0	0	Servicios Personales	6,439,493.54	6,015,808.86
Cuotas y Aportaciones de Seguridad Social	0	0	Materiales y Suministros	315,058.45	274,977.52
Contribuciones de Mejoras	0	0	Servicios Generales	1,719,786.80	1,040,539.01
Derechos	0	0			
Productos	12,295.59	0	Transferencia, Asignaciones, Subsidios y Otras Ayudas	0	0
Apropiaciones	0	0	Transferencias Internas y Asignaciones al Sector Público	0	0
Ingresos por Venta de Bienes y Prestación de Servicios	1,465,522.97	1,474,965.00	Transferencias al Resto del Sector Público	0	0
			Subsidios y Subvenciones	0	0
Participaciones, Aportaciones, Convenios, Incentivos Derivados de la Colaboración Fiscal, Fondos Distintos de Aportaciones, Transferencias, Asignaciones, Subsidios y Subvenciones, y Pensiones y Jubilaciones	9,444,128.18	9,282,134.00	Ayudas Sociales	0	0
Participaciones, Aportaciones, Convenios, Incentivos Derivados de la Colaboración Fiscal, Fondos Distintos de Aportaciones	0	0	Pensiones y Jubilaciones	0	0
Transferencias, Asignaciones, Subsidios y Subvenciones, y Pensiones y Jubilaciones	9,444,128.18	9,282,134.00			
			Transferencias a Fideicomisos, Mandatos y Contratos Analógicos	0	0
Otros Ingresos y Beneficios	0	16,628.95	Transferencias a la Seguridad Social	0	0
Ingresos Financieros	0	16,628.95	Donativos	0	0
Incremento por Variación de Inventarios	0	0	Transferencias al Exterior	0	0
Disminución del Exceso de Estimaciones por Pérdida o Deterioro u Obsolescencia	0	0	Participaciones y Aportaciones	0	0
Disminución del Exceso de Provisiones	0	0	Participaciones	0	0
Otros Ingresos y Beneficios Varios	0	0	Aportaciones	0	0
			Convenios	0	0
Total de Ingresos y Otros Beneficios	10,927,946.74	10,733,727.95	Intereses, Comisiones y Otros Gastos de la Deuda Pública	0	0
			Intereses de la Deuda Pública	0	0
			Comisiones de la Deuda Pública	0	0
			Gastos de la Deuda Pública	0	0
			Caso por Coberturas	0	0
			Ayudos Financieros	0	0
			Otros Gastos y Pérdidas Extraordinarias	707,527.22	736,214.70
			Estimaciones, Depreciaciones, Deterioros, Obsolescencia y Amortizaciones	707,527.22	736,214.70
			Provisiones	0	0
			Disminución de Inventarios	0	0
			Aumento por Insuficiencia de Estimaciones por Pérdida o Deterioro u Obsolescencia	0	0
			Aumento por Insuficiencia de Provisiones	0	0
			Otros Gastos	0	0
			Inversión Pública	0	0
			Inversión Pública no Capitalizable	0	0
			Total de Gastos y Otras Pérdidas	9,181,866.01	8,067,539.71
			Resultados del Ejercicio (Ahorro/Desahorro)	1,740,080.73	2,666,188.24

MTRO JOSÉ ENRIQUE PARRILLO DUARTE
DIRECTOR GENERAL

T S U LETICIA ANTANZAVILA ROMERO
JEFE DE DIVISION DE RECURSOS FINANCIEROS

Bajo protesta de decir verdad declaramos que los Estados Financieros y sus Notas son verdaderos y correctos y responsabilidad del emisor



	2020	2019	2020	2019
	Concepto		Concepto	
INGRESOS Y OTROS BENEFICIOS				
Ingresos de la Gestión	151,131.29	283,473.00		
Impuestos	0	0		
Cuotas y Aportaciones de Seguridad Social	0	0		
Contribuciones de Mejoras	0	0		
Derechos	0	0		
Productos	3,883.29	0		
Aprovenchamientos	0	0		
Ingresos por Venta de Bienes y Prestación de Servicios	147,248.00	283,473.00		
Participaciones, Aportaciones, Convenios, Incentivos Derivados de la Colaboración Fiscal, Fondos Distintos de Aportaciones, Transferencias, Asignaciones, Subsidios y Subvenciones, y Pensiones y Jubilaciones	2,811,887.18	2,593,483.00		
Participaciones, Aportaciones, Convenios, Incentivos Derivados de la Colaboración Fiscal, Fondos Distintos de Aportaciones	0	0		
Transferencias, Asignaciones, Subsidios y Subvenciones, y Pensiones y Jubilaciones	2,811,887.18	2,593,483.00		
Otros Ingresos y Beneficios	0	5,653.78		
Ingresos Financieros	0	5,653.78		
Incremento por Variación de Inventarios	0	0		
Disminución del Exceso de Estimaciones por Pérdida o Detrimento u Obsolescencia	0	0		
Disminución del Exceso de Provisiones	0	0		
Otros Ingresos y Beneficios Varios	0	0		
Total de Ingresos y Otros Beneficios	2,963,018.47	2,882,609.78		
GASTOS Y OTRAS PERDIDAS				
Gasto de Funcionamiento			3,276,547.14	2,673,208.82
Servicios Personales			2,194,675.12	2,072,863.04
Materiales y Suministros			168,296.52	150,240.50
Servicios Generales			913,595.50	510,105.28
Transferencia, Asignaciones, Subsidios y Otras Ayudas			0	0
Transferencia íntegra y Asignaciones al Sector Público			0	0
Transferencias al Resto del Sector Público			0	0
Subsidios y Subvenciones			0	0
Ayudas Sociales			0	0
Pensiones y Jubilaciones			0	0
Transferencias a Fideicomisos, Mandatos y Contratos Analógicos			0	0
Transferencias a la Seguridad Social			0	0
Donativos			0	0
Transferencias al Exterior			0	0
Participaciones y Aportaciones			0	0
Participaciones			0	0
Aportaciones			0	0
Convenios			0	0
Intereses, Comisiones y Otros Gastos de la Deuda Pública			0	0
Intereses de la Deuda Pública			0	0
Comisiones de la Deuda Pública			0	0
Gastos de la Deuda Pública			0	0
Costo por Coberturas			0	0
Ayudes Financieros			0	0
Otros Gastos y Pérdidas Extraordinarias			238,880.64	244,648.48
Eliminaciones, Depreciaciones, Detrimentos, Obsolescencia y Amortizaciones			238,880.64	244,648.48
Provisiones			0	0
Disminución de Inventarios			0	0
Aumento por Insuficiencia de Estimaciones por Pérdida o Detrimento y Obsolescencia			0	0
Aumento por Insuficiencia de Provisiones			0	0
Otros Gastos			0	0
Inversión Pública			0	0
Inversión Pública no Capitalizable			0	0
Total de Gastos y Otras Pérdidas			3,515,427.78	2,917,858.30
Resultados del Ejercicio (Ahorro/Desahorro)			552,409.31	35,248.52

Bajo protesta de decir verdad declaramos que los Estados Financieros y sus Notas son razonablemente correctos y responsabilidad del emisor

MTR. JOSÉ ENRIQUE CARRILLO DUARTE
DIRECTOR GENERAL

T S U LETICIA MARÍA ESKILIA ROMERO
JEFE DE DIVISION DE RECURSOS FINANCIEROS

Concepto	Origen	Aplicación	Concepto	Origen	Aplicación
ACTIVO			PASIVO		
Activo Circulante	0	790,689.84	Pasivo Circulante	0	939,329.21
Efectivo y Equivalentes	0	1,290,855.46	Cuentas por Pagar a Corto Plazo	0	936,921.21
Derechos a Recibir Efectivo o Equivalentes	0	1,243,499.42	Documentos por Pagar a Corto Plazo	0	943,242.98
Derechos a Recibir Bienes o Servicios	0	47,356.04	Porción a Corto Plazo de la Deuda Pública a Largo Plazo	0	0
Inventarios	0	0	Títulos y Valores a Corto Plazo	0	0
Almacenes	0	0	Pasivos Diferidos a Corto Plazo	0	0
Estimación por Pérdida o Deterioro de Activos Circulantes	0	0	Fondos y Bienes de Terceros en Garantía y/o Administración a Corto Plazo	0	0
Otros Activos Circulantes	0	0	Provisiones a Corto Plazo	0	0
Activos No Circulante	500,165.62	0	Otros Pasivos a Corto Plazo	6,321.75	0
Inversiones Financieras a Largo Plazo	0	0	Pasivo No Circulante	0	2,408.00
Derechos a Recibir Efectivo o Equivalentes a Largo Plazo	0	0	Cuentas por Pagar a Largo Plazo	0	2,408.00
Bienes Inmuebles, Infraestructura y Construcciones en Proceso	0	0	Documentos por Pagar a Largo Plazo	0	0
Bienes Muebles	0	207,361.60	Deuda Pública a Largo Plazo	0	0
Activos Intangibles	0	0	Pasivos Diferidos a Largo Plazo	0	0
Depreciación, Deterioro y Amortización Acumulada de Bienes	707,527.22	0	Fondos y Bienes de Terceros en Garantía y/o en Administración a Largo Plazo	0	0
Activos Diferidos	0	0	Provisiones a Largo Plazo	0	0
Estimación por Pérdida o Deterioro de Activos no Circulantes	0	0	HACIENDA PÚBLICA / PATRIMONIO	2,292,490.04	0
Otros Activos no Circulantes	0	0	Hacienda Pública/Patrimonio Contributivo	0	0
			Aportaciones	0	0
			Donaciones de Capital	0	0
			Actualización de la Hacienda Pública / Patrimonio	0	0
			Hacienda Pública/Patrimonio Generado	1,730,019.05	0
			Resultados del Ejercicio (Ahorro / Desahorro)	3,395,902.42	0
			Resultados de Ejercicios Anteriores	0	1,665,883.37
			Revalúos	0	0
			Reservas	0	0
			Rectificaciones de Resultados de Ejercicios Anteriores	0	0
			Exceso o Insuficiencia en la Actualización de la Hacienda Pública/Patrimonio	0	0
			Resultado por Posición Monetaria	0	0
			Resultado por Tenencia de Activos no Monetarios	0	0

Bajo protesta de decir verdad declaramos que los Estados Financieros y sus Notas son razonablemente correctos y responsabilidad del emisor.

 MTR. JOSÉ ENRIQUE CARRILLO DUARTE
 DIRECTOR GENERAL

 T.S.U. LETICIA NATALIA AMILLA ROMERO
 JEFE DE DIVISION DE RECURSOS FINANCIEROS

Concepto	Origen	Aplicación	Concepto	Origen	Aplicación
ACTIVO		0	PASIVO		623,195.41
Activo Circulante		0	Activo Circulante		620,787.41
Efectivo y Equivalentes		1,022,770.64	Cuentas por Pagar a Corto Plazo		627,109.16
Derechos a Recibir Efectivo o Equivalentes		40,767.28	Documentos por Pagar a Corto Plazo		-
Derechos a Recibir Bienes o Servicios		-	Porción a Corto Plazo de la Deuda Pública a Largo Plazo		-
Inventarios		-	Títulos y Valores a Corto Plazo		-
Almacenes		-	Pasivos Diferidos a Corto Plazo		-
Estimación por Pérdida o Deterioro de Activos Circulantes		-	Fondos y Bienes de Terceros en Garantía y/o Administración a Corto Plazo		-
Otros Activos Circulantes		-	Provisiones a Corto Plazo		-
Activo No Circulante		203,663.04	Otros Pasivos a Corto Plazo		6,321.75
Inversiones Financieras a Largo Plazo		-	Pasivo No Circulante		2,408.00
Derechos a Recibir Efectivo o Equivalentes a Largo Plazo		-	Cuentas por Pagar a Largo Plazo		2,408.00
Bienes Inmuebles, Infraestructura y Construcciones en Proceso		-	Documentos por Pagar a Largo Plazo		-
Bienes Muebles		35,217.60	Deuda Pública a Largo Plazo		-
Activos Intangibles		-	Pasivos Diferidos a Largo Plazo		-
Depreciación, Deterioro y Amortización Acumulada de Bienes		238,680.64	Fondos y Bienes de Terceros en Garantía y/o en Administración a Largo Plazo		-
Activos Diferidos		-	Provisiones a Largo Plazo		-
Estimación por Pérdida o Deterioro de Activos no Circulantes		-	HACIENDA PÚBLICA/ PATRIMONIO		562,470.99
Otros Activos no Circulantes		-	Hacienda Pública/Patrimonio Contributivo		-
			Aportaciones		-
			Donaciones de Capital		-
			Actualización de la Hacienda Pública / Patrimonio		-
			Hacienda Pública/Patrimonio Generado		562,470.99
			Resultados del Ejercicio (Ahorro / Desahorro)		552,409.31
			Resultados de Ejercicios Anteriores		10,061.68
			Revalúos		-
			Reservas		-
			Rectificaciones de Resultados de Ejercicios Anteriores		-
			Exceso o Insuficiencia en la Actualización de la Hacienda Pública/Patrimonio		0
			Resultado por Posición Monetaria		0
			Resultado por Tenencia de Activos no Monetarios		0

Bajo protesta de decir verdad declaramos que los Estados Financieros y sus Notas son razonablemente correctos y responsabilidad del emisor.

MTRO. JOSÉ ENRIQUE ESPARRILLO DUARTE
 DIRECTOR GENERAL



T.S.U. LETICIA MARTINEZ AVILA ROMERO
 JEFE DE DIVISION DE RECURSOS FINANCIEROS

Concepto		2020	2019	Concepto		2020	2019
Flujos de Efectivo de las Actividades de Operación							
Origen		10,921,946.74	10,753,727.95	Origen		0	0
Impuestos		0	0	Bienes Inmuebles, Infraestructura y Construcciones en Proceso		0	0
Cuotas y Aportaciones de Seguridad Social		0	0	Bienes Muebles		0	0
Contribuciones de mejoras		0	0	Otros Orígenes de Inversión		0	0
Derechos		0	0				
Productos		12,295.59	0	Aplicación		207,361.60	0
Aprovechamientos		0	0	Bienes Inmuebles, Infraestructura y Construcciones en Proceso		0	0
Ingresos por Venta de Bienes y Prestación de Servicios		1,455,522.97	1,491,593.95	Bienes Muebles		207,361.60	0
Participaciones, Aportaciones, Convenios, Incentivos Derivados de la Colaboración Fiscal y Fondos Distintos de Aportaciones		0	7,782,087.00	Otras Aplicaciones de Inversión		0	0
Transferencias, Asignaciones, Subsidios y Subvenciones, y Pensiones y Jubilaciones		9,444,128.18	1,480,047.00	Flujos Netos de Efectivo por Actividades de Inversión		207,361.60	-
Otros Orígenes de Operación		0	0				
Aplicación		9,471,085.72	10,046,188.65	Flujo de Efectivo de las Actividades de Financiamiento		0	0
Servicios Personales		5,769,363.52	5,804,457.48	Origen		0	0
Materiales y Suministros		315,058.45	274,977.52	Endeudamiento Neto		0	0
Servicios Generales		1,635,623.80	968,382.61	Interno		0	0
Transferencias Internas y Asignaciones al Sector Público		0	0	Externo		0	0
Transferencias al resto del Sector Público		0	0	Otros Orígenes de Financiamiento		0	0
Subsidios y Subvenciones		0	0				
Ayudas Sociales		0	0	Aplicación		0	0
Pensiones y Jubilaciones		0	0	Servicios de la Deuda		0	0
Transferencias a Fideicomisos, Mandatos y Contratos Análogos		0	0	Interno		0	0
Transferencias a la Seguridad Social		0	0	Externo		0	0
Donativos		0	0	Otras Aplicaciones de Financiamiento		0	0
Transferencias al Exterior		0	0				
Participaciones		0	0	Flujos netos de Efectivo por Actividades de Financiamiento		0	0
Aportaciones		0	0				
Convenios		0	0				
Otras Aplicaciones de Operación		1,751,039.95	2,998,371.04				
Flujos Netos de Efectivo por Actividades de Operación		1,450,861.02	707,539.30	Incremento/Disminución Neta en el Efectivo y Equivalentes al Efectivo		1,243,499.42	707,539.30
				Efectivo y Equivalentes al Efectivo al Inicio del Ejercicio		4,413,273.60	5,988,469.08
				Efectivo y Equivalentes al Efectivo al Final del Ejercicio		5,656,773.02	6,696,008.38

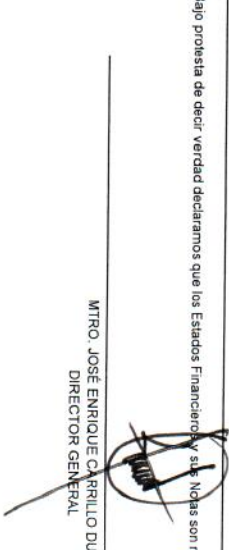
Bajo protesta de decir verdad declaramos que los Estados Financieros y sus Notas son razonablemente correctos y responsabilidad del emisor

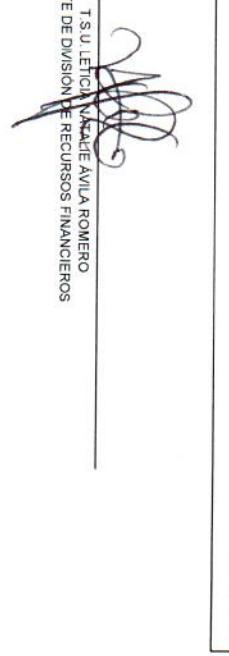

 Mtro. JOSÉ ENRIQUE CARRILLO DUARTE
 DIRECTOR GENERAL



 T.S.U. LETICIA NACATÉ AVILA ROMERO
 JEFE DE DIVISION DE RECURSOS FINANCIEROS



Concepto		2020	2019	Concepto		2020	2019
Flujos de Efectivo de las Actividades de Operación							
Origen		2,963,018.47	3,177,930.67	Origen		0	0
Impuestos		0	0	Bienes Inmuebles, Infraestructura y Construcciones en Proceso		0	0
Cuentas y Aportaciones de Seguridad Social		0	0	Bienes Muebles		0	0
Contribuciones de mejoras		0	0	Otros Orígenes de Inversión		0	0
Derechos		0	0				
Productos		3,983.29	0	Aplicación		35,217.60	-
Aprovechamientos		0	0	Bienes Inmuebles, Infraestructura y Construcciones en Proceso		0	0
Ingresos por Venta de Bienes y Prestación de Servicios		147,248.00	289,126.78	Bienes Muebles		35,217.60	0
Participaciones, Aportaciones, Convenios, Incentivos Derivados de la Colaboración Fiscal y Fondos Distintos de Aportaciones		0	2,430,134.00	Otras Aplicaciones de Inversión		0	0
Transferencias, Asignaciones, Subsidios y Subvenciones, y Pensiones y Jubilaciones		2,811,887.18	493,349.00				
Otros Orígenes de Operación		0	505,320.89	Flujos Netos de Efectivo por Actividades de Inversión		35,217.60	-
Aplicación		3,950,571.51	3,490,285.74				
Servicios Personales		1,968,899.08	2,766,034.72	Flujo de Efectivo de las Actividades de Financiamiento		0	0
Materiales y Suministros		158,285.52	150,240.50	Origen		0	0
Servicios Generales		909,757.50	574,010.52	Endudamiento Neto		0	0
Transferencias Internas y Asignaciones al Sector Público		0	0	Interno		0	0
Transferencias al resto del Sector Público		0	0	Externo		0	0
Subsidios y Subvenciones		0	0	Otros Orígenes de Financiamiento		0	0
Ayudas Sociales		0	0				
Pensiones y Jubilaciones		0	0	Aplicación		0	0
Transferencias a Fideicomisos, Mandatos y Contratos Análogos		0	0	Servicios de la Deuda		0	0
Transferencias a la Seguridad Social		0	0	Interno		0	0
Donativos		0	0	Externo		0	0
Transferencias al Exterior		0	0	Otras Aplicaciones de Financiamiento		0	0
Participaciones		0	0				
Aportaciones		0	0	Flujos netos de Efectivo por Actividades de Financiamiento		0	0
Convenios		0	0				
Otras Aplicaciones de Operación		903,528.41	-				
Flujos Netos de Efectivo por Actividades de Operación		987,553.04	227,644.93	Incremento/Disminución Nota en el Efectivo y Equivalentes al Efectivo		1,022,770.64	227,644.93
				Efectivo y Equivalentes al Efectivo al Inicio del Ejercicio		6,679,543.66	6,468,363.45
				Efectivo y Equivalentes al Efectivo al final del Ejercicio		5,656,773.02	6,696,008.38

Mtro. JOSÉ ENRIQUE CARRILLO DUARTE
 DIRECTOR GENERAL

T.S.U. LETICIA THERESA AVILA ROMERO
 JEFE DE DIVISION DE RECURSOS FINANCIEROS

Bajo protesta de decir verdad declaramos que los Estados Financieros y sus Notas son razonablemente correctos y responsabilidad del emisor

Concepto	Hacienda Pública/ Patrimonio Contribuido	Hacienda Pública/ Patrimonio Generado de Ejercicios Anteriores	Hacienda Pública/ Patrimonio Generado del Ejercicio	Exceso o Insuficiencia en la Actualización de la Hacienda Pública / Patrimonio	TOTAL
HACIENDA PÚBLICA/PATRIMONIO CONTRIBUIDO NETO 2019	54,394,233.87				54,394,233.87
Aportaciones	10,412,444.00				10,412,444.00
Donaciones de Capital	43,981,789.87				43,981,789.87
Actualización de la Hacienda Pública/ Patrimonio	0				0
HACIENDA PÚBLICA / PATRIMONIO GENERADO NETO 2019		28,188,768.36	1,655,821.69		29,844,590.05
Resultados del Ejercicio (Ahorro/Desahorro)					
Resultados de Ejercicios Anteriores		28,188,768.36	1,655,821.69		29,844,590.05
Revalúos		0	0	0	0
Reservas		0	0	0	0
Rectificaciones de Resultados de Ejercicios Anteriores		0	0	0	0
EXCESO O INSUFICIENCIA EN LA ACTUALIZACIÓN DE LA HACIENDA PÚBLICA/ PATRIMONIO NETO 2019				0	0
Resultado por Posición Monetaria				0	0
Resultado por Tenencia de Activos no Monetarios				0	0
HACIENDA PÚBLICA / PATRIMONIO NETO FINAL 2019	54,394,233.87	28,188,768.36	1,655,821.69	0	24,548,643.82
CAMBIO EN LA HACIENDA PÚBLICA/PATRIMONIO CONTRIBUIDO NETO 2020					
Aportaciones	0				0
Donaciones de Capital	0				0
Actualización de la Hacienda Pública/ Patrimonio	0				0
VARIACIONES DE LA HACIENDA PÚBLICA / PATRIMONIO GENERADO NETO 2020		1,665,983.37	3,398,902.42		1,730,019.05
Resultados del Ejercicio (Ahorro/Desahorro)			1,740,080.73		1,740,080.73
Resultados de Ejercicios Anteriores		1,665,983.37	1,655,821.69		10,061.68
Revalúos		0	0	0	0
Reservas		0	0	0	0
Rectificaciones de Resultados de Ejercicios Anteriores		0	0	0	0
CAMBIO EN EL EXCESO O INSUFICIENCIA EN LA ACTUALIZACIÓN DE LA HACIENDA PÚBLICA/ PATRIMONIO NETO 2020				0	0
Resultado por Posición Monetaria				0	0
Resultado por Tenencia de Activos no Monetarios				0	0
HACIENDA PÚBLICA / PATRIMONIO NETO FINAL 2020	54,394,233.87	29,854,651.73	1,740,080.73		26,279,662.87

Bajo protesta de decir verdad declaramos que los Estados Financieros y sus Anexos son razonablemente correctos y responsabilidad del emisor

Mtro. JOSÉ ENRIQUE CARRILLO DUARTE
 DIRECTOR GENERAL

TSU. LEON JUAN ALFARO AVILA ROMERO
 JEFE DE DIVISION DE RECURSOS FINANCIEROS

Cuenta Pública 2020
INSTITUTO TECNOLÓGICO SUPERIOR DEL SUR DEL ESTADO DE YUCATÁN
Estado Analítico del Activo
Del 1 de Enero al 31 de Marzo de 2020
(Pesos)



Concepto	Saldo Inicial 1	Cargos del Periodo 2	Abonos del Periodo 3	Saldo Final 4=(1+2-3)	Variación del Periodo (4-1)
ACTIVO					
Activo Circulante	4,413,641.60	22,829,712.96	21,538,857.50	5,704,497.06	1,290,855.46
Efectivo y Equivalentes	4,413,273.60	11,489,223.21	10,245,723.79	5,656,773.02	1,243,499.42
Derechos a Recibir Efectivo o Equivalentes	368.00	11,340,489.75	11,293,133.71	47,724.04	47,356.04
Derechos a Recibir Bienes o Servicios	0	0	0	0	0
Inventarios	0	0	0	0	0
Almacenes	0	0	0	0	0
Estimación por Pérdida o Deterioro de Activos Circulantes	0	0	0	0	0
Otros Activos Circulantes	0	0	0	0	0
Activo No Circulante	22,944,208.72	207,361.60	707,527.22	22,444,043.10	500,165.62
Inversiones Financieras a Largo Plazo	0	0	0	0	0
Derechos a Recibir Efectivo o Equivalentes a Largo Plazo	0	0	0	0	0
Bienes Inmuebles, Infraestructura y Construcciones en Proceso	37,073,700.36	0	0	37,073,700.36	0
Bienes Muebles	29,356,596.76	207,361.60	0	29,563,958.36	207,361.60
Activos Intangibles	1,611,931.30	0	0	1,611,931.30	0
Depreciación, Deterioro y Amortización Acumulada de Bienes	45,104,182.70	0	707,527.22	45,811,709.92	707,527.22
Activos Diferidos	6,163.00	0	0	6,163.00	0
Estimación por Pérdida o Deterioro de Activos no Circulantes	0	0	0	0	0
Otros Activos no Circulantes	0	0	0	0	0
TOTAL DEL ACTIVO	27,357,850.32	23,037,074.56	22,246,384.72	28,148,540.16	790,689.84

Bajo protesta de decir verdad declaro que los Estados Financieros y sus Notas son razonablemente correctos y responsabilidad del emisor

MTRO. JOSÉ ENRIQUE CARRILLO DUARTE
DIRECTOR GENERAL

T.S.U. LETICIA NATALIE AVILA ROMERO
JEFE DE DIVISION DE RECURSOS FINANCIEROS



Concepto	Saldo Inicial 1	Cargos del Periodo 2	Abonos del Periodo 3	Saldo Final 4=(1+2-3)	Variación del Periodo (4-1)
ACTIVO					
Activo Circulante	6,686,500.42	6,556,474.14	7,538,477.50	5,704,497.06	982,003.36
Efectivo y Equivalentes	6,679,543.66	3,334,350.27	4,357,120.91	5,656,773.02	1,022,770.64
Derechos a Recibir Efectivo o Equivalentes	6,956.76	3,222,123.87	3,181,356.59	47,724.04	40,767.28
Derechos a Recibir Bienes o Servicios	0	0	0	0	0
Inventarios	0	0	0	0	0
Almacenes	0	0	0	0	0
Estimación por Pérdida o Deterioro de Activos Circulantes	0	0	0	0	0
Otros Activos Circulantes	0	0	0	0	0
Activo No Circulante	22,647,706.14	35,217.60	238,880.64	22,444,043.10	203,663.04
Inversiones Financieras a Largo Plazo	0	0	0	0	0
Derechos a Recibir Efectivo o Equivalentes a Largo Plazo	0	0	0	0	0
Bienes Inmuebles, Infraestructura y Construcciones en Proceso	37,073,700.36	0	0	37,073,700.36	0
Bienes Muebles	29,528,740.76	35,217.60	0	29,563,958.36	35,217.60
Activos Intangibles	1,611,931.30	0	0	1,611,931.30	0
Depreciación, Deterioro y Amortización Acumulada de Bienes	45,572,829.28	0	238,880.64	45,811,709.92	238,880.64
Activos Diferidos	6,163.00	0	0	6,163.00	0
Estimación por Pérdida o Deterioro de Activos no Circulantes	0	0	0	0	0
Otros Activos no Circulantes	0	0	0	0	0
TOTAL DEL ACTIVO	29,334,206.56	6,591,691.74	7,777,358.14	28,148,540.16	1,185,666.40

Bajo protesta de decir verdad declaramos que los Estados Financieros y sus Notas son razonablemente correctos y responsabilidad del emisor

MTRO. JOSÉ ENRIQUE CARRILLO DUARTE
DIRECTOR GENERAL

T. S. U. LETICIA NATALIE AVILA ROMERO
JEFE DE DIVISION DE RECURSOS FINANCIEROS



Denominación de las Deudas	Moneda de Contratación	Institución o País Acreedor	Saldo Inicial del Periodo	Saldo Final del Periodo
DEUDA PÚBLICA				
Corto Plazo				
Deuda Interna				
Instituciones de Crédito	Peso	México	0	0
Títulos y Valores	Peso	México	0	0
Arrendamientos Financieros	Peso	México	0	0
Deuda Externa				
Organismos Financieros Internacionales	Peso	México	0	0
Deuda Bilateral	Peso	México	0	0
Títulos y Valores	Peso	México	0	0
Arrendamientos Financieros	Peso	México	0	0
Subtotal a Corto Plazo			0	0
Largo Plazo				
Deuda Interna				
Instituciones de Crédito	Peso	México	0	0
Títulos y Valores	Peso	México	0	0
Arrendamientos Financieros	Peso	México	0	0
Deuda Externa				
Organismos Financieros Internacionales	Peso	México	0	0
Deuda Bilateral	Peso	México	0	0
Títulos y Valores	Peso	México	0	0
Arrendamientos Financieros	Peso	México	0	0
Subtotal a Largo Plazo			0	0
Otros Pasivos	Peso	México	2,808,206.50	1,868,877.29
Total de Deuda y Otros Pasivos			2,808,206.50	1,868,877.29

Bajo protesta de decir verdad declaramos que los Estados Financieros y sus Notas son razonablemente correctos y responsabilidad del emisor

MTRO. JOSÉ ENRIQUE CARRILLO DUARTE
DIRECTOR GENERAL

T.S.U. LETICIA MARCELE AVILA ROMERO
JEFE DE DIVISION DE RECURSOS FINANCIEROS

Denominación de las Deudas	Moneda de Contratación	Institución o País Acreedor	Saldo Inicial del Periodo	Saldo Final del Periodo
DEUDA PÚBLICA				
Corto Plazo				
Deuda Interna				
Instituciones de Crédito	Peso	México	0	0
Títulos y Valores	Peso	México	0	0
Arrendamientos Financieros	Peso	México	0	0
Deuda Externa				
Organismos Financieros Internacionales	Peso	México	0	0
Deuda Bilateral	Peso	México	0	0
Títulos y Valores	Peso	México	0	0
Arrendamientos Financieros	Peso	México	0	0
Subtotal a Corto Plazo			0	0
Largo Plazo				
Deuda Interna				
Instituciones de Crédito	Peso	México	0	0
Títulos y Valores	Peso	México	0	0
Arrendamientos Financieros	Peso	México	0	0
Deuda Externa				
Organismos Financieros Internacionales	Peso	México	0	0
Deuda Bilateral	Peso	México	0	0
Títulos y Valores	Peso	México	0	0
Arrendamientos Financieros			0	0
Subtotal a Largo Plazo			0	0
Otros Pasivos	Peso	México	2,492,072.70	1,868,877.29
Total de Deuda y Otros Pasivos			2,492,072.70	1,868,877.29

Bajo protesta de decir verdad declaramos que los Estados Financieros y sus Notas son razonablemente correctos y responsabilidad del emisor

MTR. JOSÉ ENRIQUE CARRILLO DUARTE
DIRECTOR GENERAL

T.S.U. LETICIA NÁJERA ZAVALA ROMERO
JEFE DE DIVISION DE RECURSOS FINANCIEROS

Cuenta Pública 2020
INSTITUTO TECNOLÓGICO SUPERIOR DEL SUR DEL ESTADO DE YUCATÁN
Informe de Pasivos Contingentes
Del 1 de Enero al 31 de Marzo de 2020
(Pesos)



"En cumplimiento a lo dispuesto en los artículos 46, fracción I, inciso d, y 52 de la Ley General de Contabilidad Gubernamental, y de conformidad con lo establecido en el capítulo VII, numeral III, inciso g) del Manual de Contabilidad Gubernamental emitido por el CONAC, el ente público informa lo siguiente:"

Cuenta	Concepto	Importe
« NO APLICA »		
TOTAL		

Bajo protesta de decir verdad declaramos que los Estados Financieros y sus Notas son razonablemente correctos y responsabilidad del emisor

MTRO. JOSÉ ENRIQUE CARRILLO DUARTE
DIRECTOR GENERAL

T.S.U. LETICIA NATALIE ÁVILA ROMERO
JEFE DE DIVISIÓN DE RECURSOS FINANCIEROS



INSTITUTO TECNOLÓGICO SUPERIOR DEL SUR DEL ESTADO DE YUCATÁN

Cuenta Pública 2020

Notas a los Estados Financieros

Al 31 de Marzo de 2020

(Pesos)



Con el propósito de dar cumplimiento a los artículos 46 y 49 de la Ley General de Contabilidad Gubernamental, los entes públicos deberán acompañar notas a los estados financieros cuyos rubros así lo requieran teniendo presente los postulados de revelación suficiente e importancia relativa, con la finalidad que la información sea de mayor utilidad para los usuarios.

A continuación se presenta los tres tipos de notas que acompañan a los estados, a saber:

- a) Notas de desglose;
- b) Notas de memoria (cuentas de orden), y
- c) Notas de gestión administrativa

A) NOTAS DE DESGLOSE

I) Notas al Estado de Situación Financiera

Activo

Efectivo y Equivalentes

1. El rubro Efectivo y Equivalentes está integrado por las siguientes cuentas y subcuentas:

Nota Al-1	
Efectivo y Equivalentes	
EFFECTIVO Y EQUIVALENTES	
EFFECTIVO	\$5,656,773.02
Fondo fijo materiales, suministros y servicios generales	\$ 16,850.00
	7,000.00

Fondo fijo viáticos	\$	5,000.00
Caja/Tesorería	\$	4,850.00

BANCOS/TESORERÍA **\$5,639,923.02**

Banamex

BMX CTA 6997541	\$5,638,608.79
BMX INTEGRAL 7515255613	\$305,150.10
BMX CTA 7007294	\$806,918.82
BMX CTA 7007367	\$810,157.92
BMX CTA 7007375	\$2,649,146.14
BMX CTA. 70102576762	\$281,488.34
BMX CTA. 70107251373	\$40.13
BMX CTA 70118259449	\$39,647.26
BMX CTA. 701216497324	\$737,364.02
BMX CTA. 70127922290	\$4,981.38
	\$3,714.68

Scotiabank Inverlat S.A.

SCOTTIABANK CTA. 17008015902	<u>\$1,314.23</u>
	\$1,314.23

El saldo en Bancos/Tesorería de las cuentas 6997541 y 7515255613 corresponden a cuentas de inversión con el mismo banco. El saldo de la cuenta 70102576762, corresponde al Proyecto de Apoyo a la Incorporación de los Nuevos Profesores de Tiempo Completo, nivel doctorado, autorizado según oficio DSA/103.5/15/10449 de la Secretaría de Educación Superior/ Dirección General de Educación Superior Universitaria. El saldo de la cuenta Scotiabank Cta. 7008015902 corresponde al Proyecto de Apoyo a la Incorporación de los Nuevos Profesores de Tiempo Completo, nivel maestría, autorizado según oficio DSA/103.5/15/7924 de la Secretaría de Educación Superior/ Dirección General de Educación Superior Universitaria. El Saldo de la cuenta BMX cta 70107251373, corresponde al Programa para el desarrollo profesional docente del ejercicio fiscal 2017. El saldo de la cuenta BMX cta 7014/2939574 corresponde al recurso del "Programa para el Desarrollo Profesional Docente (PRODEPy)" del ejercicio fiscal 2018. El saldo de las cuentas BMX cta 7012/6497324 y BMX cta 7012/7922290, corresponden al Proyecto de Diagnóstico, Transferencia de Tecnología y Soporte Técnico para atender las necesidades de los PRODETER, autorizados por la Secretaría de Administración y Finanzas)

Derechos a Recibir Efectivo y Equivalentes y Bienes y Servicios a Recibir

2. El monto que se encuentra pendiente de cobro y por recuperar de efectivo y equivalentes es por la cantidad de \$ **47,724.04**, el cual se detalla a continuación:

Derechos a Recibir Efectivo o Equivalentes	47,724.04
<u>Cuentas x Cobrar a Cto Plazo</u>	-
Alumnos ITSSY	-
<u>Deudores Diversos x Cobrar a Corto Plazo</u>	47,548.00
Gastos por Comprobar	47,548.00
Roberto Ku Sandoval	800.00
Hernan José Aranda Suárez	42,698.00
Jimmy Peña koo	3,000.00
José Zacarias Ayora Galera	1,050.00
Deudores Diversos	
Tesorería	

<u>Otros Derechos a recibir efectivo o equivalentes</u>	176.04
Subsidio al empleo pagado	176.04

Las Cuentas que conforman el rubro "Derechos a recibir efectivo o equivalente" corresponden al ejercicio actual.

3. El monto de los derechos a recibir bienes o servicios, es por la cantidad de \$ 0.00

Bienes Disponibles para su Transformación o Consumo (inventarios)

4. El Instituto Tecnológico Superior del Sur del Estado de Yucatán no realiza ningún proceso de transformación y/o elaboración de bienes.
5. El Instituto Tecnológico Superior del Sur del Estado de Yucatán no maneja registros, ni bienes en la cuenta de almacén

Inversiones Financieras

6. El Instituto Tecnológico Superior del Sur del Estado de Yucatán no maneja registros de Inversiones Financieras.
7. El Instituto Tecnológico Superior del Sur del Estado de Yucatán no informa de saldos de participaciones y aportaciones de capital de inversiones financieras

Bienes Muebles, Inmuebles e Intangibles

8. Los Bienes Muebles e Inmuebles adquiridos durante el periodo se reflejan en cuentas del estado de situación financiera, se registran a sus costo de adquisición y de acuerdo a las reglas de valoración del patrimonio vigentes, agrupadas conforme al Clasificador por Objeto del Gasto del Manual de Contabilidad del ITSSY.

	Saldo Inicial	Altas	Saldo Final
BIENES MUEBLES E INMUEBLES	\$66,602,441.12	\$35,217.60	\$66,637,658.72
BIENES INMUEBLES	\$37,073,700.36		\$37,073,700.36
EDIFICIOS NO HABITACIONALES	\$37,073,700.36	\$0.00	\$37,073,700.36
BIENES MUEBLES	\$29,528,740.76	\$35,217.60	\$29,563,958.36
MOBILIARIO Y EQUIPO DE ADMINISTRACIÓN	\$13,321,417.28	\$35,217.60	\$13,356,634.88
Muebles de Oficina y Estantería	\$3,559,122.31	\$0.00	\$3,559,122.31
Equipo de Cómputo y de Tecnologías de la Información	\$9,345,666.06	\$20,137.60	\$9,365,803.66
Otros Mobiliarios y Equipos de Administración	\$416,628.91	\$15,080.00	\$431,708.91
MOBILIARIO Y EQUIPO EDUCACIONAL Y RECREATIVO	\$3,346,663.56	\$0.00	\$3,346,663.56
Equipos y Aparatos Audiovisuales	\$653,148.58	\$0.00	\$653,148.58
Cámaras Fotográficas y de Video	\$153,479.32	\$0.00	\$153,479.32
Otro Mobiliario y Equipo Educativo y Recreativo	\$2,540,035.66	\$0.00	\$2,540,035.66
EQUIPO E INSTRUMENTAL MÉDICO Y DE LABORATORIO	\$10,417,102.83	\$0.00	\$10,417,102.83
Equipo Médico y de Laboratorio	\$9,562,342.13	\$0.00	\$9,562,342.13
Instrumental Médico y de Laboratorio	\$854,760.70	\$0.00	\$854,760.70
VEHÍCULOS Y EQUIPO DE TRANSPORTE	\$1,256,202.46	\$0.00	\$1,256,202.46
vehículos y equipo terrestre	\$1,256,202.46	\$0.00	\$1,256,202.46
MAQUINARIA, OTROS EQUIPOS Y HERRAMIENTAS	\$1,187,354.63	\$0.00	\$1,187,354.63
Sistemas de Aire Acondicionado, Calefacción y de Refrigeración Industrial y Comercial	\$34,707.95	\$0.00	\$34,707.95
Equipos de Generación Eléctrica, Aparatos y Accesorios Eléctricos	\$116,958.95	\$0.00	\$116,958.95

Herramientas y Máquinas-Herramienta

\$1,035,687.73

\$0.00

\$1,035,687.73

Respecto a la depreciación se indica lo siguiente:

- Para el cálculo de la depreciación se utiliza el método establecido por el CONAC mediante las Reglas Específicas del Registro y Valoración del Activo.

DEPRECIACIÓN ACUMULADA DE BIENES MUEBLES E INMUEBLES

	Saldo Inicial	Depreciación del Ejercicio 2020	Saldo Final
DEPRECIACIÓN ACUMULADA DE BIENES INMUEBLES	\$43,703,057.80	\$645,257.03	\$44,348,314.83
DEPRECIACIÓN ACUMULADA DE BIENES MUEBLES	\$17,859,447.79	\$403,022.37	\$18,262,470.16
	\$25,843,610.01	\$242,234.66	\$26,085,844.67

9. El saldo de bienes intangibles y diferidos se integra como sigue:

	Saldo Inicial	Altas	Saldo Final
ACTIVOS INTANGIBLES	\$1,611,931.30	\$0.00	\$1,611,931.30
SOFTWARE	\$120,438.69	\$0.00	\$120,438.69
LICENCIAS	\$1,491,492.61	\$0.00	\$1,491,492.61
Licencias Informáticas e Intelectuales	\$1,491,492.61	\$0.00	\$1,491,492.61

	Saldo Inicial	Amortización del Ejercicio 2020	Saldo Final
AMORTIZACIÓN ACUMULADA DE BIENES INTANGIBLES	\$1,401,124.90	\$62,270.19	\$1,463,395.09
AMORTIZACIÓN ACUMULADA DE BIENES INTANGIBLES	\$1,401,124.90	\$62,270.19	\$1,463,395.09

Estimaciones y Deterioros

10. El Instituto Tecnológico Superior del Sur del Estado de Yucatán no realiza la determinación de estimaciones de cuentas incobrables, de inventarios, de activos biológicos, etc.

Otros Activos

11.- El Instituto Tecnológico Superior del Sur del Estado de Yucatán no cuenta con información de otros activos

Pasivo

1. El saldos de las cuentas que integran el pasivo a corto y largo plazo se integran como sigue:

CUENTAS POR PAGAR A CORTO PLAZO **\$1,847,932.24**

SERVICIOS PERSONALES POR PAGAR A CORTO PLAZO **\$734,264.46**

Remuneración por pagar al Personal de carácter permanente a CP	\$0.00
Remuneraciones Adicionales y Especiales por Pagar a CP	\$4,407.47
Seguridad Social y Seguros por pagar a CP	\$674,128.88
Otras prestaciones sociales y económicas por pagar a CP	\$55,728.11
Estímulos a servidores públicos por pagar a CP	\$0.00

PROVEEDORES POR PAGAR A CORTO PLAZO **\$0.00**

Viajes SakBe S.A. de C.V. \$0.00

RETENCIONES Y CONTRIBUCIONES POR PAGAR A CORTO PLAZO **\$1,113,409.03**

Impuestos Sobre nóminas y otros que deriven de una relación laboral	\$84,163.00
Retención ISR a personal permanente	\$256,796.47
Retención ISR a personal transitorio	\$9,032.03
Cuota ISSTEY 8%	\$392,455.10
Prestamos ISSTEY	\$370,962.43
Iva trasladado cobrado	\$0.00

OTRAS CUENTAS POR PAGAR A CORTO PLAZO
Ivan Granados Domínguez
\$258.75
\$258.75

OTROS PASIVOS A CORTO PLAZO
OTROS PASIVOS CIRCULANTES
Metlife Mexico S.A.
\$18,130.23
\$18,130.23
\$18,130.23

TOTAL PASIVO A CORTO PLAZO
\$1,866,062.47

CUENTAS POR PAGAR A LARGO PLAZO
\$2,814.82

PROVEEDORES POR PAGAR A CORTO PLAZO
RADIOMOVIL DIPSA S.A. DE C.V.
\$2,814.82
\$2,814.82

TOTAL PASIVO A LARGO PLAZO
\$2,814.82

TOTAL PASIVO AL 31-03-2020
\$1,868,877.29

El Pasivo Circulante, representa aquellas obligaciones en las que la exigibilidad de pago es menor a un año.

En cuanto al rubro de Pasivo no Circulante, este se constituye por las obligaciones, cuyo vencimiento será posterior a doce meses. El saldo del Proveedor por pagar a Largo Plazo corresponde a una adquisición del ejercicio 2018.

2.- El Instituto Tecnológico Superior del Sur del Estado de Yucatán, no tiene recursos en fondo de bienes de terceros en administración y/o en garantía a corto y largo plazo.

3. El Instituto Tecnológico Superior del Sur del Estado de Yucatán no tiene registro de pasivos diferidos de corto o largo plazo.

II) NOTAS AL ESTADO DE ACTIVIDADES

Ingresos de Gestión

Representa el monto de los ingresos recaudados en el mes, por productos e ingresos por venta de bienes y servicios

1.- Las cuentas que integran los ingresos de la gestión, presentan los siguientes saldos:

INGRESOS Y OTROS BENEFICIOS	
INGRESOS DE GESTIÓN	<u>\$151,131.29</u>
PRODUCTOS	<u>\$3,883.29</u>
INTERESES BMX 6997541	\$179.42
INTERESES BMX INTEGRAL 7515255613	\$546.76
INTERESES BMX 7007294	\$542.30
INTERESES BMX7007367	\$2,448.57
INTERESES BMX7007375	\$166.24
INGRESOS POR VENTA DE BIENES Y PRESTACIÓN DE SERVICIOS	<u>\$147,248.00</u>
INSCRIPCIONES	\$0.00
REINSCRIPCIONES	\$17,550.00
FICHAS EXAMEN ADMISIÓN	\$14,250.00
SERVICIO DE IMPRESIÓN	\$804.00
EXAMEN EGEL	\$0.00
CONSTANCIAS	\$1,400.00
CERTIFICADO PARCIAL	\$0.00
CURSO DE TITULACIÓN	\$0.00
EXAMEN GLOBAL DE INGLES	\$400.00
RECARGOS	\$40,500.00
PAQUETE DE TITULACIÓN	\$29,150.00
CURSO DE INGLES	\$600.00
CURSO DE VERANO	

SERVICIO DE FOTOCOPIADO	\$525.00
OTROS CURSOS	\$0.00
EXAMENES ESPECIALES	\$0.00
EXAMENES GLOBALES	\$0.00
RESIDENCIA PROFESIONAL	150.00
REPOSICIÓN DE CREDENCIAL	\$200.00
APOYO A SERVICIOS EDUCATIVOS	\$6,322.00
PREEXAMEN REQUISITO INGLES	\$0.00
EXAMEN ACREDITACIÓN INGLES	\$0.00
PAQUETE DE EGRESO	\$21,000.00
ACTO RECEPCIÓN PROFESIONAL	8,100.00
OTROS INGRESOS POR SERVICIOS	6,297.00
CURSOS DE CAPACITACIÓN	0.00
SEMANA DE LA INGENIERIA	0.00

Participaciones, Aportaciones, Convenios, Incentivos derivados de la colaboración fiscal, Fondos distintos de Aportaciones, Transferencias, Asignaciones, Subsidios y Subvenciones, y Pensiones y Jubilaciones

2.- Las cuentas que integran los ingresos por participaciones, aportaciones, convenios, incentivos derivados de la colaboración fiscal, fondos distintos de aportaciones, transferencias, asignaciones, subsidios y otras ayudas presentan los siguientes saldos:

PARTICIPACIONES, APORTACIONES, CONVENIOS, INCENTIVOS DERIVADOS DE LA COLABORACIÓN FISCAL, FONDOS DISTINTOS DE APORTACIONES, TRANSFERENCIAS, ASIGNACIONES, SUBSIDIOS Y SUBVENCIONES, Y PENSIONES Y JUBILACIONES	<u>\$2,811,887.18</u>
TRANSFERENCIAS, ASIGNACIONES, SUBSIDIOS Y SUBVENCIONES, Y PENSIONES Y JUBILACIONES	\$2,811,887.18
SUBSIDIOS Y SUBVENCIONES	\$2,811,887.18
SUBSIDIO FEDERAL	\$2,207,124.00
SUBSIDIO ESTATAL	\$501,822.00

OTRAS TRANSFERENCIAS

\$102,941.18

Otros Ingresos y Beneficios

3.- El Instituto Tecnológico Superior del Sur, no tiene registros de otros ingresos y beneficios

Gastos y Otras Pérdidas

1. Los Gastos de Funcionamiento se integran con los siguientes rubros y cuentas:

GASTOS DE FUNCIONAMIENTO

\$3,276,547.14

SERVICIOS PERSONALES

\$2,194,675.12

REMUNERACIONES AL PERSONAL DE CARÁCTER PERMANENTE

\$1,756,494.84

REMUNERACIONES AL PERSONAL DE CARÁCTER TRANSITORIO

\$0.00

REMUNERACIONES ADICIONALES Y ESPECIALES

\$35,523.84

SEGURIDAD SOCIAL

\$228,303.76

OTRAS PRESTACIONES SOCIALES Y ECONÓMICAS

\$174,352.68

PAGO DE ESTÍMULOS A SERVIDORES PÚBLICOS

\$0.00

MATERIALES Y SUMINISTROS

\$168,286.52

MATERIALES DE ADMINISTRACIÓN, EMISIÓN DE DOCUMENTOS Y ARTÍCULOS OFICIALES

\$68,381.74

ALIMENTOS Y UTENSILIOS

\$14,078.53

MATERIALES Y ARTÍCULOS DE CONSTRUCCIÓN Y DE REPARACIÓN

\$33,512.23

PRODUCTOS QUÍMICOS, FARMACÉUTICOS Y DE LABORATORIO

\$598.00

COMBUSTIBLES, LUBRICANTES Y ADITIVOS

\$31,152.17

VESTUARIO, BLANCOS, PRENDAS DE PROTECCIÓN Y ARTÍCULOS DEPORTIVOS

\$10,236.30

herramientas, refacciones y accesorios menores

\$10,327.55

SERVICIOS GENERALES

\$913,585.50

SERVICIOS BÁSICOS

\$86,001.82

SERVICIOS DE ARRENDAMIENTO

\$6,194.40

SERVICIOS PROFESIONALES, CIENTÍFICOS Y TÉCNICOS Y OTROS SERVICIOS	\$311,790.90
SERVICIOS FINANCIEROS, BANCARIOS Y COMERCIALES	\$84,671.06
SERVICIOS DE INSTALACIÓN, REPARACIÓN, MANTENIMIENTO Y CONSERVACIÓN	\$191,887.20
SERVICIOS DE COMUNICACIÓN SOCIAL Y PUBLICIDAD	\$100,107.70
SERVICIOS DE TRASLADO Y VIÁTICOS	\$46,155.42
SERVICIOS OFICIALES	\$2,436.00

III) NOTAS AL ESTADO DE VARIACIÓN EN LA HACIENDA PÚBLICA

1. El patrimonio Contribuido presenta las siguientes variaciones y se integra como se muestra a continuación:

HACIENDA PÚBLICA/PATRIMONIO CONTRIBUIDO	SALDO INICIAL	VARIACIONES	SALDO FINAL
Aportaciones	54,394,233.87	0.00	54,394,233.87
Donaciones de Capital	10,412,444.00	0.00	10,412,444.00
	43,981,789.87	0.00	43,981,789.87

2. El patrimonio generado se integra como se presenta a continuación:

HACIENDA PÚBLICA/PATRIMONIO GENERADO	SALDO INICIAL	VARIACIONES	SALDO FINAL
Resultado del ejercicio (ahorro/desahorro)	-27,552,100.01	-562,470.99	-28,114,571.00
Resultado de ejercicios anteriores	2,292,490.04	-552,409.31	1,740,080.73
Resultados acumulados	-29,844,590.05	-10061.68	-29,854,651.73
Año 1998	-29,844,590.05	-10061.68	-29,854,651.73
Año 1999	0	0	0
Año 2000	0	0	0
Año 2001	0	0	0
Año 2002	-16,840.00	0	-16,840.00
Año 2003	45,580.26	0	45,580.26
Año 2004	83,917.08	0	83,917.08
Año 2005	-2,614,872.14	0	-2,614,872.14

Año 2006	-2,525,606.11	-2,525,606.11
Año 2007	-4,651,148.58	-4,651,148.58
Año 2008	-2,118,882.06	-2,118,882.06
Año 2009	-2,387,312.87	-2,387,312.87
Año 2010	-787,335.44	-787,335.44
Año 2011	-708,517.70	-708,517.70
Año 2012	-1,666,209.20	-1,666,209.20
Año 2013	4,298,571.39	4,298,571.39
Año 2014	-5,327,660.96	-5,327,660.96
Año 2015	-3,094,872.67	-3,094,872.67
Año 2016	-1,402,354.01	-1,402,354.01
Año 2017	-2,110,987.57	-2,110,987.57
Año 2018	-3,204,237.78	-3,204,237.78
Año 2019	-1,655,821.69	-1,655,821.69
	-10061.68	-1,655,821.69

En el mes de marzo se registra una afectación en el resultado del ejercicio 2019, debido a un reintegro de remanente a la Secretaría de Administración y Finanzas de la cuenta 7011/8259449.

IV) NOTAS AL ESTADO DE FLUJOS DE EFECTIVO

Efectivos y Equivalentes

1. El análisis de los saldos inicial y final que figuran en la última parte del Estado de flujo de Efectivo en la cuenta de efectivo y equivalentes es como sigue:

	2020	2019
Efectivo	16,850.00	12000.00
Efectivo en Bancos- Tesorería	5639,923.02	6,684,008.38
Efectivo en Bancos- Dependencias		
Inversiones Temporales (hasta 3 meses)		
Fondos con afectación Específica		
Depósitos de fondos a terceros y otros		
Total Efectivo y Equivalentes	5,656,773.02	6,684,008.38

2. Se detalla la integración de bienes muebles e inmuebles de acuerdo al origen de la fuente de financiamiento utilizado

	Ingresos Propios	Subsidio Federal	Subsidio Estatal	Total
Bienes Muebles, Inmuebles e Intangibles				
Bienes Inmuebles	207,361.60	0	0	207,361.60
Mobiliario y Equipo de Administración	207,361.60	0	0	207,361.60
Muebles de Oficina y Estantería	0	0	0	0
Muebles Excepto de Oficina y Estantería	0	0	0	0
Equipo de Cómputo y Tec. De Infor	187,757.60	0	0	187,757.60
Otros Mobiliarios y Equipos de Admón.	19,604.00	0	0	19,604.00
<u>Mobiliario y Equipo Educativo y Recreativo</u>	0	0	0	0
Equipos y Aparatos Audiovisuales	0	0	0	0
Aparatos Deportivos	0	0	0	0
Cámaras Fotográficas y de Video	0	0	0	0
Otro Mob. y Equipo Educativo y Recreativo	0	0	0	0
<u>Equipo e Instrumental Médico y de Laboratorio</u>	0	0	0	0
Equipo Médico y de Laboratorio	0	0	0	0
Instrumental Médico y de Laboratorio	0	0	0	0
<u>Equipo de Transporte</u>	0	0	0	0
Automóviles y Equipos Terrestre	0	0	0	0
<u>Maquinaria, Otros Equipos y Herramientas</u>	0	0	0	0
Sist. De Aire Acondicionado, Calefacción y Refrige	0	0	0	0
Maq. Y Equipo Eléctrico y Electrónico	0	0	0	0
Herramientas y Maquinas-Herramientas	0	0	0	0
<u>Activos Intangibles</u>	0	0	0	0

Software	0	0	0	0
Licencias	0	0	0	0
Licencias Informáticas e Intelectuales	0	0	0	0

3.- Se presenta la conciliación de flujos de efectivo neto de las actividades de operación y la cuenta de ahorro/desahorro antes de rubros extraordinarios.

	2020	2019
Ahorro/Desahorro antes de rubros extraordinarios	1,032,553.51	1,949,793.54
<i>Movimientos de partidas o rubros que no afectan efectivo</i>	0	0
Depreciación	707,527.22	736,214.70
Amortización	0	0
Incremento en las provisiones	0	0
Incremento en inversiones producido por revaluación	0	0
Ganancia/pérdida en venta de propiedad, planta y equipo	0	0.00
Incremento en cuentas por cobrar	0	0
Partidas extraordinarias	0.00	0.00

V) CONCILIACIÓN ENTRE LOS INGRESOS PRESUPUESTARIOS Y CONTABLES, ASÍ COMO ENTRE LOS EGRESOS PRESUPUESTARIOS Y LOS GASTOS CONTABLES

Se presenta la conciliación entre los ingresos y gastos contables y presupuestales.

Conciliación entre los Ingresos Presupuestarios y Contables
Correspondiente del 1 de Enero al 29 de Febrero de 2020
(Cifras en pesos)

1. Ingresos Presupuestarios**10,921,946.74****2. Más ingresos contables no presupuestarios****0**

2.1 Ingresos Financieros	0
2.2 Incremento por Variación de Inventarios	
2.3 Disminución del exceso de estimaciones por pérdida o deterioro u obsolescencia	0
2.4 Disminución del exceso de provisiones	0
2.5 Otros ingresos y beneficios varios	0
2.6 Otros ingresos contables no presupuestarios	0

3. Menos ingresos presupuestarios no contables**0**

3.1 Aprovechamientos Patrimoniales	0
3.2 Ingresos derivados de financiamientos	0
3.3 Otros Ingresos presupuestarios no contables	0

4. Ingresos Contables (4 = 1 + 2 - 3)**10,921,946.74**

INSTITUTO TECNOLÓGICO SUPERIOR DEL SUR DEL ESTADO DE YUCATÁN
Conciliación entre los Egresos Presupuestarios y los Gastos Contables
Correspondiente del 1 de Enero al 29 de Febrero de 2020

1. Total de egresos (presupuestarios)**8,681,700.39****2. Menos egresos presupuestarios no contables****207,361.60**

2.1 Materias Primas y Materiales de Producción y Comercialización	0
2.2 Materiales y Suministros	0
2.3 Mobiliario y Equipo de Administración	207,361.60
2.4 Mobiliario y Equipo Educativo y Recreativo	0
2.5 Equipo e Instrumental Médico y de Laboratorio	0
2.6 Vehículos y Equipo de Transporte	0
2.7 Equipo de Defensa y Seguridad	0
2.8 Maquinaria, Otros Equipos y Herramientas	0
2.9 Activos Biológicos	0
2.10 Bienes Inmuebles	0
2.11 Activos Intangibles	0

2.12 Obra Pública en Bienes de Dominio Público	0
2.13 Obra Pública en Bienes Propios	0
2.14 Acciones y Participaciones de Capital	0
2.15 Compra de Títulos y Valores	0
2.16 Concesión de Préstamos	0
2.17 Inversiones en Fideicomisos, Mandatos y Otros Análogos	
2.18 Provisiones para Contingencias y Otras Erogaciones Especiales	
2.19 Amortización de la Deuda Pública	
2.20 Adeudos de Ejercicios Fiscales Anteriores (ADEFAS)	
2.21 Otros Egresos Presupuestales No Contables	0

3. Más Gasto Contables No Presupuestales		707,527.22
3.1 Estimaciones, Depreciaciones, Deterioros, Obsolescencia y Amortizaciones		707,527.22
3.2 Provisiones		0
3.3 Disminución de inventarios		0
3.4 Aumento por insuficiencia de estimaciones por pérdida o deterioro u obsolescencia		0
3.5 Aumento por insuficiencia de provisiones		0
3.6 Otros Gastos		0
3.7 Otros Gastos Contables No Presupuestales		0
4. Total de Gasto Contable (4 = 1 - 2 + 3)		9,181,866.01

B) NOTAS DE MEMORIA (CUENTAS DE ORDEN)

Los saldos de las cuentas de orden contables y presupuestales se presentan a continuación:

CUENTAS DE PRESUPUESTARIAS	DE ORDEN	CONTABLES	Y CONTABLES
CONTABLES			
Valores			0
Emisión de Obligaciones			0
Avales y garantías			0

Juicios	0
Contratos para Inversión Mediante Proyectos para Prestación de Servicios (PPS) y Similares	0
Bienes concesionados o en comodato	0
TOTAL	0.0

PRESUPUESTARIAS

Cuentas de Ingresos

LEY DE INGRESOS ESTIMADA	\$9,429,588.00
LEY DE INGRESOS POR EJECUTAR	\$7,152,326.00
MODIFICACIONES A LA LEY DE INGRESOS ESTIMADA	\$8,644,684.74
LEY DE INGRESOS DEVENGADA	\$0.00
LEY DE INGRESOS RECAUDADA	\$10,921,946.74

Cuentas de egresos

PRESUPUESTO DE EGRESOS APROBADO	\$9,429,588.00
PRESUPUESTO DE EGRESOS POR EJERCER	\$9,289,631.17
MODIFICACIONES AL PRESUPUESTO DE EGRESOS APROBADO	\$8,541,743.56
PRESUPUESTO DE EGRESOS COMPROMETIDO	\$0.00
PRESUPUESTO DE EGRESOS DEVENGADO	\$0.00
PRESUPUESTO DE EGRESOS EJERCIDO	\$754,293.02
PRESUPUESTO DE EGRESOS PAGADO	\$7,927,407.37

*Las modificaciones al presupuesto corresponden a adecuaciones presupuestales realizadas.

C) NOTAS DE GESTIÓN ADMINISTRATIVA

1.- Introducción

El Instituto Tecnológico Superior del Sur del Estado de Yucatán (ITSSY), es un Organismo Público Descentralizado del Gobierno del Estado, con personalidad jurídica y patrimonio propios, con domicilio en el Municipio de Okkutzcab, Yucatán. Creado a través del Decreto Número 162, a los cinco días del mes de octubre de mil novecientos noventa y ocho

2.- Panorama Económico y Financiero

La normatividad observada por el Instituto Tecnológico Superior del Sur del Estado de Yucatán es correspondiente a las fuentes de financiamiento siguientes:

*Recursos Federales

*Recursos Estatales

*Ingresos propios

3.- Autorización e Historia

El Instituto Tecnológico Superior del Sur del Estado de Yucatán (ITSSY), es un Organismo Público Descentralizado del Gobierno del Estado, con personalidad jurídica y patrimonio propios, con domicilio en el Municipio de Okkutzcab, Yucatán. Creado a través del Decreto Número 162, a los cinco días del mes de octubre de mil novecientos noventa y ocho, mismo que fue reformado el 14 de julio de 2005 mediante el decreto 598 publicado en el Diario oficial del Gobierno de Yucatán. En 18 de febrero de 2016 se publicó en el Diario Oficial del Gobierno del Estado de Yucatán, el decreto 345/2016, el cual modifica el decreto 162/1998.

4.- Organización y Objeto Social

La entidad cuenta con personalidad jurídica y patrimonio propio, su objeto es la atención de alumnos egresados de bachillerato y regulares por los servicios del Instituto, formando profesionistas, profesores e Investigadores así como colaborar con los sectores público, privado y social en la consolidación del desarrollo tecnológico y social de la región sur del Estado de Yucatán, sus obligaciones fiscales son las siguientes:
Presentar declaración y pago provisional mensual de retenciones de Impuesto Sobre la Renta (ISR) por Sueldos y Salarios.
Presentar la declaración anual de impuesto Sobre la Renta (ISR) donde informe sobre los pagos y retenciones de servicios profesionales (Personas morales).

Presentar la declaración anual donde se informe sobre las retenciones de los trabajadores que recibieron sueldos y salarios y trabajadores asimilados a salarios.

Presentar la declaración y pago provisional mensual del Impuesto Sobre la Renta (ISR) por las retenciones realizadas a los trabajadores asimilados a salarios.

Presentar la declaración y pago provisional mensual del Impuesto Sobre la Renta (ISR) por las retenciones realizadas por servicios profesionales.

Presentar la declaración informativa anual del Subsidio para el Empleo.

La estructura organizacional básica autorizada se encuentra de la siguiente manera:



Juntos transformemos
Yucatán
GOBIERNO ESTADAL 2014 - 2018

Instituto Tecnológico Superior del Sur del Estado de Yucatán
Organigrama 2018

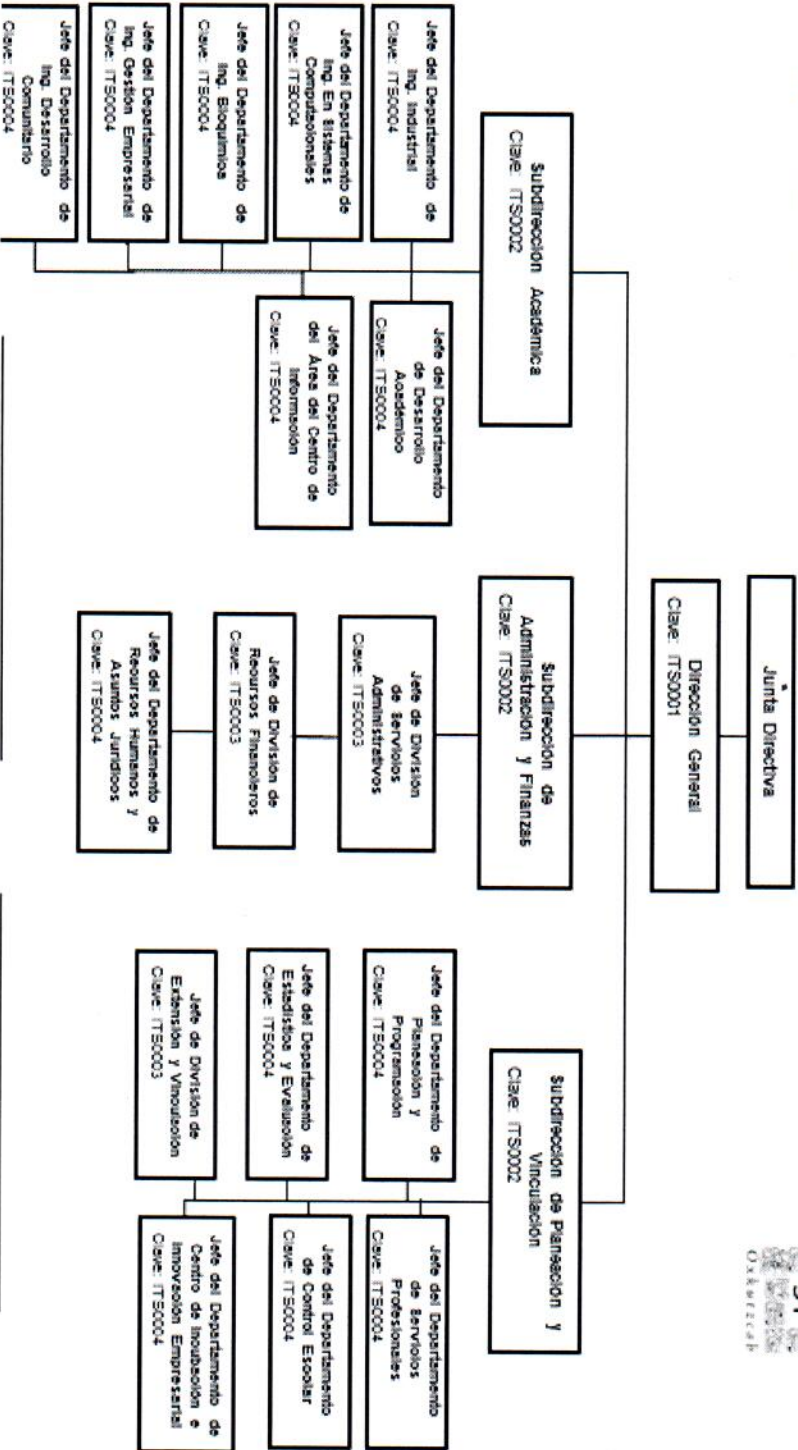

5.- Bases Para Preparación de los Estados Financieros

Principales Políticas y Prácticas Contables

La preparación de los estados financieros se realiza dentro de las normas y lineamientos vigentes aplicables de acuerdo al CONAC. Se establece que el registro contable de las transacciones de gasto se hará conforme la fecha de su realización, independientemente de su pago, de acuerdo a los postulados básicos emitidos por la CONAC.

6.- Políticas de Contabilidad Significativas

El registro contable se realiza dentro de las normas y lineamientos vigentes aplicables de acuerdo a la CONAC.

Los productos financieros corresponden a los intereses de las inversiones bancarias por economías de ejercicios anteriores e incrementan el valor de las mismas, por lo que se consideran el comparativo presupuestal hasta el momento en que se aplican las economías incrementando el presupuesto original aprobado en el ejercicio.

Las economías de ejercicios anteriores se utilizan atendiendo a las necesidades de la institución y a la inversión en bienes autorizada.

Los intereses generados en el ejercicio presupuestal correspondiente a un ejercicio, se registran mensualmente en las cuentas contables y presupuestales; su traspaso en efectivo a la cuenta corriente se realiza en el primer mes del ejercicio inmediato siguiente.

El control presupuestal es continuo acorde con el programa de operación anual. Los excedentes a favor que surgen cada mes se aplicaran en los meses subsecuentes atendiendo las necesidades de la operación del instituto.

7.- Posición en Moneda Extranjera y Protección Por Riesgo Cambiario

Los valores presentados son en Moneda Nacional, no teniendo cuenta bancaria ni inversiones en moneda extranjera.

8.- Reporte Analítico del Activo

El registro de las depreciaciones de activos (muebles e inmuebles) propiedad del ITSSY se realiza mediante el método de depreciación en línea recta se anexa Tabla de "Guía de Vida Útil Estimada y Porcentajes de Depreciación" publicada el 15 de agosto de 2012 en el DOF

Cuenta	Concepto	Años de vida útil	% de depreciación anual
1.2.3	BIENES INMUEBLES, INFRAESTRUCTURA Y CONSTRUCCIONES EN PROCESO		
1.2.3.3	Edificios No Habitacionales	30	3.3
1.2.3.9	Otros Bienes Inmuebles	20	5
1.2.4	BIENES MUEBLES		
1.2.4.1	Mobiliario Y Equipo de Administración		

1.2.4.1.1	Muebles de Oficina y Estantería	10	10
1.2.4.1.2	Muebles, Excepto De Oficina Y Estantería	10	10
1.2.4.1.3	Equipo de Computo y de Tecnologías de la Información	3	33.3
1.2.4.1.9	Otros Mobiliarios Y Equipos de Administración	10	10
1.2.4.2	Mobiliario Y Equipo Educativo Y Recreativo		
1.2.4.2.1	Equipos y Aparatos Audiovisuales	3	33.3
1.2.4.2.2	Aparatos Deportivos	5	20
1.2.4.2.3	Cámaras Fotográficas y de Video	3	33.3
1.2.4.2.9	Otro Mobiliario Y Equipo Educativo Y Recreativo	5	20
1.2.4.3	Equipo e Instrumental Médico Y de Laboratorio		
1.2.4.3.1	Equipo Médico y de Laboratorio	5	20
1.2.4.3.2	Instrumental Médico y de Laboratorio	5	20
1.2.4.4	Equipo de Transporte		
1.2.4.4.1	Automóviles y Equipo Terrestre	5	20
1.2.4.6	Maquinaria, Otros Equipos y Herramientas		
1.2.4.6.2	Maquinaria Y Equipo Industrial	10	10
1.2.4.6.4	Sistemas de Aire Acondicionado, Calefacción y de Refrigeración Industrial Y Comercial	10	10
1.2.4.6.5	Equipo de Comunicación Y Telecomunicación	10	10
1.2.4.6.6	Equipos de Generación Eléctrica, Aparatos Y Accesorios Eléctricos	10	10
1.2.4.6.7	Herramientas Y Máquinas-Herramienta	10	10
1.2.4.6.9	Otros Equipos	10	10

9.- Fideicomisos, Mandatos y Análogos

No se cuenta con ningún fideicomiso, mandato o análogo

10.- Reporte de Recaudación

Los ingresos propios se registran al recibir los reportes y copia de los recibos oficiales del área de caja, con la ficha de depósito anexa y una relación, haciendo referencia al concepto de los mismos y forma de pago del interesado.

Los ingresos por subsidios se reconocen como recaudados en el momento en que la institución bancaria deposita a las cuentas del ITSSY los recursos, sin que exceda del período establecido en los correspondientes presupuestos de egresos federal y estatal

11.- Información Sobre la Deuda y el Reporte Analítico de la Deuda

"Esta nota no le aplica al ente público"

12.- Calificaciones Otorgadas

"Esta nota no le aplica al ente público"

13.- Procesos de Mejora

El Instituto cuenta con un procedimiento de compras directas revisado y actualizado cada inicio de ejercicio, el cual permite establecer la metodología que admira atender los requerimientos y efectuar la compra de bienes y servicios de manera oportuna y transparente, que solicitan las áreas de responsabilidad para realizar el trabajo que se les tiene asignado, dicho procedimiento es aplicable para cualquier tipo de compra de bienes, insumos y/o prestación de servicios que se requieren en el Instituto Tecnológico Superior del Sur del Estado de Yucatán. Cada Ejercicio es sometido a la revisión de un despacho Dictaminador Externo, el cual da certidumbre al correcto manejo de los recursos materiales, así como monetarios.

14.- Información por Segmentos

"Esta nota no le aplica al ente público"

15.- Eventos Posteriores al Cierre

No se registró ningún movimiento posterior al cierre.

16.- Partes Relacionadas

No existen partes relacionadas que pudieran ejercer influencia significativa sobre la toma de decisiones financieras y operativas sobre la información financiera del Instituto Tecnológico Superior del Sur del Estado de Yucatán.

17.- Responsabilidad Sobre la Presentación Razonable de los Estados Financieros

Los Estados Financieros se presentan debidamente rubricados y se incluye la siguiente leyenda: "Bajo Protesta de decir verdad declaramos que los Estados Financieros y sus Notas, son razonablemente correctos y son responsabilidad del emisor"

Autpriza

Mtro. José Enrique Carrillo Duarte
Director General

Elabora

T.S.U. Leticia Natalie Avila Romero
Jefe de División de Recursos Financieros



Juntos transformemos
Yucatán
GOBIERNO ESTATAL 2018 - 2024

Cuenta Pública 2020

Relación de Esquemas Bursátiles y de Coberturas Financieras

Al 31 de Marzo de 2020

(Pesos)



Ente Público: INSTITUTO TECNOLÓGICO SUPERIOR DEL SUR DEL ESTADO DE YUCATÁN

« NO APLICA »

Bajo protesta de decir verdad declaramos que los Estados Financieros y sus notas son razonablemente correctos y responsabilidad del emisor.

Autoriza

Mtro. José Enrique Carrillo Duarte
Director General

Elabora



T.S.U. Leticia Natálie Ávila Romero
Jefe de División de Recursos Financieros



Cuenta Pública 2020
INSTITUTO TECNOLÓGICO SUPERIOR DEL SUR DEL ESTADO DE YUCATÁN
 Estado Analítico de Ingresos
 Del 1 de Enero al 31 de Marzo de 2020
 (Pesos)



Rubro de Ingresos	Ingresos		Derechado	Recaudado	Diferencia	
	Estimado (1)	Ampliaciones y Reducciones (2)				Modificado (3=1+2)
Impuestos	0	0	0	0	0	0
Ciudades y Aportaciones de Seguridad Social	0	0	0	0	0	0
Contribuciones de Mejoras	0	0	0	0	0	0
Derechos	0	12,295.59	12,295.59	12,295.59	12,295.59	12,295.59
Productos	0	0	0	0	0	0
Aprocheamientos	809,979.00	855,543.97	1,465,522.97	1,465,522.97	1,465,522.97	655,543.97
Ingresos por Venta de Bienes, Prestación de Servicios y Otros Ingresos	0	0	0	0	0	0
Participaciones, Aportaciones, Comenzos, Incentivos Derivados de la Colaboración Fiscal y Fondos Dedicados de Aportaciones	1,467,283.00	7,976,845.18	9,444,128.18	9,444,128.18	9,444,128.18	7,976,845.18
Transferencias, Asignaciones, Subsidios y Subvenciones, y Pensiones y Jubilaciones	0	0	0	0	0	0
Ingresos Derivados de Financiamientos	0	0	0	0	0	0
Total	2,277,262.00	8,644,684.74	10,921,946.74	10,921,946.74	10,921,946.74	8,644,684.74

Estado Analítico de Ingresos Por Fuente de Financiamiento	Ingresos		Derechado	Recaudado	Diferencia	
	Estimado (1)	Ampliaciones y Reducciones (2)				Modificado (3=1+2)
Ingresos del Poder Ejecutivo Federal y de los Municipios	0	0	0	0	0	0
Impuestos	0	0	0	0	0	0
Ciudades y Aportaciones de Seguridad Social	0	0	0	0	0	0
Contribuciones de Mejoras	0	0	0	0	0	0
Derechos	0	0	0	0	0	0
Productos	0	0	0	0	0	0
Aprocheamientos	0	0	0	0	0	0
Participaciones, Aportaciones, Comenzos, Incentivos Derivados de la Colaboración Fiscal y Fondos Dedicados de Aportaciones	0	0	0	0	0	0
Transferencias, Asignaciones, Subsidios y Subvenciones, y Pensiones y Jubilaciones	0	0	0	0	0	0
Ingresos de los Entes Públicos de los Poderes Legislativo y Judicial, de los Organismos Autónomos y del Sector Parastatal e Paramunicipal, así como de las Empresas Productoras del Estado	0	0	0	0	0	0
Ciudades y Aportaciones de Seguridad Social	0	0	0	0	0	0
Productos	0	12,295.59	12,295.59	12,295.59	12,295.59	12,295.59
Ingresos por Venta de Bienes, Prestación de Servicios y Otros Ingresos	809,979.00	655,543.97	1,465,522.97	1,465,522.97	1,465,522.97	655,543.97
Transferencias, Asignaciones, Subsidios y Subvenciones, y Pensiones y Jubilaciones	1,467,283.00	7,976,845.18	9,444,128.18	9,444,128.18	9,444,128.18	7,976,845.18
Ingresos derivados de financiamiento	0	0	0	0	0	0
Ingresos Derivados de Financiamientos	0	0	0	0	0	0
Total	2,277,262.00	8,644,684.74	10,921,946.74	10,921,946.74	10,921,946.74	8,644,684.74

Se da protesta de fe de veracidad declarando que los Estados Financieros y sus Víctimas son razonablemente correctos y responsables del emisor.

 Mtro. JOSÉ ENRIQUE CARRILLO DUARTE
 DIRECTOR GENERAL

 T.S.U. LETICIA NARANJO MENA ROMERO
 JEFE DE DIVISION DE RECURSOS FINANCIEROS

Rubros de Ingresos	Ingresos					Diferencia (6-5-1)
	Estimado (1)	Anticipaciones y Reservas (2)	Modificado (3=1+2)	Desembolsado (4)	Recaudado (5)	
Ingresos	0	0	0	0	0	0
Cuentas y Aplicaciones de Seguridad Social	0	0	0	0	0	0
Contribuciones de Mejoras	0	0	0	0	0	0
Directivos	0	0	0	0	0	0
Productos	0	0	0	0	0	0
Aprovisionamientos	0	3,863.29	3,863.29	3,863.29	3,863.29	3,863.29
Ingresos por venta de Bienes, Participación de	209,993.00	122,745.00	147,248.00	147,248.00	147,248.00	122,745.00
Participación en Ingresos, Ganancias, Incentivos Derivados de la	0	0	0	0	0	0
Colaboración Fiscal y Fondos Derivados de Asignaciones	0	0	0	0	0	0
Transferencias, Asignaciones, Subsidios y Subvenciones, y Reservas y	501,822.00	2,310,095.18	2,811,897.18	2,811,897.18	2,811,897.18	2,310,095.18
Ingresos Derivados de Fraccionamientos	0	0	0	0	0	0
Total	771,815.00	2,191,203.47	2,863,018.47	2,863,018.47	2,863,018.47	2,191,203.47

Fuente Asignativa de Ingresos Por Fuente de Fraccionamiento	Estimado (1)	Anticipaciones y Reservas (2)	Ingresos		Recaudado (5)	Diferencia (6-5-1)
			Modificado (3=1+2)	Desembolsado (4)		
Ingresos del Poder Ejecutivo Federal e Estatal y de las Municipales	0	0	0	0	0	0
Ingresos	0	0	0	0	0	0
Cuentas y Aplicaciones de Seguridad Social	0	0	0	0	0	0
Contribuciones de Mejoras	0	0	0	0	0	0
Directivos	0	0	0	0	0	0
Productos	0	0	0	0	0	0
Aprovisionamientos	0	3,863.29	3,863.29	3,863.29	3,863.29	0
Ingresos por venta de Bienes, Participación de	209,993.00	122,745.00	147,248.00	147,248.00	147,248.00	122,745.00
Participación en Ingresos, Ganancias, Incentivos Derivados de la	0	0	0	0	0	0
Colaboración Fiscal y Fondos Derivados de Asignaciones	501,822.00	2,310,095.18	2,811,897.18	2,811,897.18	2,811,897.18	2,310,095.18
Transferencias, Asignaciones, Subsidios y Subvenciones, y	0	0	0	0	0	0
Reservas y Asignaciones	0	0	0	0	0	0
Ingresos de las Entes Públicos de los Poderes Legislativo y Judicial de los Organismos Autónomos y del Sector Parastatal o Paramunicipal, así como de las Empresas Productoras del Estado	0	0	0	0	0	0
Ingresos	0	0	0	0	0	0
Productos y Aplicaciones de Seguridad Social	0	0	0	0	0	0
Ingresos por venta de Bienes, Participación de	0	0	0	0	0	0
Participación en Ingresos, Ganancias, Incentivos Derivados de la	0	0	0	0	0	0
Colaboración Fiscal y Fondos Derivados de Asignaciones	0	0	0	0	0	0
Transferencias, Asignaciones, Subsidios y Subvenciones, y	0	0	0	0	0	0
Reservas y Asignaciones	0	0	0	0	0	0
Ingresos derivados de Fraccionamiento	0	0	0	0	0	0
Ingresos Derivados de Fraccionamientos	0	0	0	0	0	0
Total	771,815.00	2,191,203.47	2,863,018.47	2,863,018.47	2,863,018.47	2,191,203.47

Bajo protesta de decir verdad declaramos que los Estados Financieros y sus Notas son razonablemente correctos y responsables del estado

MRO. JOSÉ ENRIQUE CARRILLO QUIANTE
 DIRECTOR GENERAL

LUIS LETICIA MARTÍNEZ AMADOR
 JEFE DE DIVISIÓN DE RECURSOS FINANCIEROS

Concepto	Aprobada	Ampliaciones/ (Reducciones)	Modificada	Devengado	Pagado	Subsejercicio	Egresos	
							1	2 = (1 + 2)
Servicios Personales	806,073.00	6,715,120.45	7,521,133.45	\$6,439,493.54	\$5,769,963.52	1,081,639.91	1	2,277,262.00
Remuneraciones al Personal de Carácter Permanente	594,639.00	5,041,818.41	5,636,257.41	\$5,189,240.10	\$5,189,240.10	447,017.31	1	2,277,262.00
Remuneraciones Adicionales y Especiales	-	-	-	-	-	-	1	-
Seguridad Social	80,490.00	398,979.51	479,469.51	\$100,743.02	\$100,743.02	378,726.49	1	-
Otras Prestaciones Sociales y Económicas	75,975.00	630,901.81	706,876.81	\$672,657.74	\$2,527.72	34,219.07	1	-
Pensiones	54,909.00	476,448.72	531,357.72	\$476,852.68	\$476,852.68	54,905.04	1	-
Materiales y Suministros	386,148.00	257,729.31	643,877.31	\$315,058.45	\$315,058.45	328,818.86	2	8,644,684.74
Materiales de Administración, Emisión de Documentos y Artículos	218,439.00	167,172.00	385,611.00	\$69,901.74	\$69,901.74	19,848.61	2	8,644,684.74
Alimentos y Utensilios	28,005.00	73,861.84	101,866.84	\$82,018.23	\$82,018.23	19,848.61	2	-
Materiales Primas y Materiales de Producción y Comercialización	16,533.00	48,815.27	65,348.27	\$39,526.06	\$39,526.06	25,822.19	2	-
Materiales y Artículos de Construcción y de Reparación	8,790.00	94,599.17	103,389.17	\$92,952.17	\$92,952.17	10,437.00	2	-
Productos Químicos, Lubrificantes y Aditivos	128,679.00	128,020.33	256,699.33	\$229,117.33	\$229,117.33	27,582.00	2	-
Servicios de Arrendamiento	26,250.00	48,998.40	75,248.40	\$50,622.40	\$50,622.40	24,626.00	2	-
Servicios Profesionales, Científicos, Técnicos y Otros Servicios	54,314.00	871,319.12	935,633.12	\$521,023.14	\$521,023.14	414,609.98	2	-
Servicios de Instalación, Reparación, Mantenimiento y Conservación	162,169.00	1,202.26	163,371.26	\$93,660.45	\$93,660.45	69,710.81	2	-
Servicios de Comunicación Social y Publicidad	37,500.00	91,991.80	129,491.80	\$94,926.83	\$94,926.83	34,564.97	2	-
Servicios de Traducción y Vídeos	-	142,346.97	142,346.97	\$142,346.97	\$142,346.97	833.00	2	-
Servicios de Transporte	-	266,756.76	266,756.76	\$265,923.76	\$265,923.76	833.00	2	-
Servicios de Mantenimiento y Reparación de Vehículos y Maquinaria	147,502.00	172,360.60	319,862.60	\$207,361.60	\$207,361.60	15,000.00	2	-
Equipo e Instrumental Médico y de Laboratorio	20,001.00	5,001.00	25,002.00	\$20,000.00	\$20,000.00	7,548.00	2	-
Equipo de Defensa y Seguridad	-	-	-	-	-	-	2	-
Maquinaria, Otros Equipos y Herramientas	1,251.00	-	1,251.00	-	-	-	2	-
Activos Biológicos	-	-	-	-	-	-	2	-
Bienes Inmuebles	-	-	-	-	-	-	2	-
Activos Intangibles	71,250.00	71,250.00	142,500.00	-	-	-	2	-
Inversión Pública	71,250.00	71,250.00	142,500.00	-	-	-	2	8,644,684.74
Otra Pública en Bienes de Dominio Público	-	-	-	-	-	-	2	-
Otra Pública en Bienes Propios	-	-	-	-	-	-	2	-
Proyectos Productivos y Acciones de Fomento	-	-	-	-	-	-	2	-
Inversiones Financieras y Otras Provisiones	-	-	-	-	-	-	2	-
Acciones y Participaciones de Capital	-	-	-	-	-	-	2	-
Compra de Títulos y Valores	-	-	-	-	-	-	2	-
Concesión de Prestamos	-	-	-	-	-	-	2	-
Inversiones en Fideicomisos, Mandatos y Otros Análogos	-	-	-	-	-	-	2	-
Otras Inversiones Financieras	-	-	-	-	-	-	2	-
Provisiones para Contingencias y Otras Ergaciones Especiales	-	-	-	-	-	-	2	-
Participaciones y Aportaciones	0	0	0	0	0	0	3	10,821,946.74
Participaciones	-	-	-	-	-	-	3	-
Aportaciones	-	-	-	-	-	-	3	-
Convenios	-	-	-	-	-	-	3	-
Deuda Pública	0	0	0	0	0	0	4	8,681,700.39
Amortización de la Deuda Pública	-	-	-	-	-	-	4	-
Intereses de la Deuda Pública	-	-	-	-	-	-	4	-
Comisiones de la Deuda Pública	-	-	-	-	-	-	4	-
Gastos de la Deuda Pública	-	-	-	-	-	-	4	-
Costo por Coberturas	-	-	-	-	-	-	4	-
Ayudas Financieras	-	-	-	-	-	-	4	-
Adudos de Ejercicios Fiscales Anteriores (Adidas)	-	-	-	-	-	-	4	-
Total del Gasto	2,277,262.00	8,644,684.74	10,921,946.74	8,681,700.39	7,927,407.37	2,240,246.35	5	2,240,246.35

Bajo protesta de decir verdad declaramos que los Estados Financieros y sus Notas son razonablemente correctos y responsabilidad del emisor.



Concepto	1	2	3 = (1 + 2)	4	5	6 = (3 + 4)
	Aprobado	Ampliaciones/Reducciones	Modificado	Devengado	Pagado	Subejercicio
Servicios Personales	268,071.00	1,558,957.45	1,827,028.45	\$2,194,675.12	\$1,968,899.08	367,046.87
Remuneraciones al Personal de Caracter Permanente	198,213.00	1,108,471.28	1,306,684.28	\$1,756,494.84	\$1,756,494.84	449,896.56
Remuneraciones Adicionales y Especiales	29,830.00	81,570.93	108,400.93	\$35,523.84	\$35,523.84	77,877.09
Seguridad Social	25,325.00	2,116,649.76	2,066,974.76	\$2,283,303.76	\$2,283,303.76	8,671.00
Otras Prestaciones Sociales y Económicas	18,303.00	157,315.48	175,618.48	\$174,352.68	\$174,352.68	1,265.80
Previsiones	-	-	-	-	-	-
Pago de Estímulos a Servidores Públicos	-	-	-	-	-	-
Materiales y Suministros	128,716.00	117,748.09	246,464.09	\$168,286.52	\$168,286.52	78,175.57
Materiales de Administración, Emisión de Documentos y Artículos	72,813.00	60,030.48	132,843.48	\$68,381.74	\$68,381.74	64,461.74
Alimentos y Llenados	9,335.00	1,173.15	10,508.15	\$14,078.53	\$14,078.53	3,570.38
Materiales Primas y Materiales de Producción y Comercialización	5,511.00	28,181.27	34,692.27	\$33,512.23	\$33,512.23	1,180.04
Materiales y Artículos de Construcción y de Reparación	7,130.00	-	7,130.00	598.00	598.00	6,532.00
Combustibles, Lubricantes y Aditivos	2,930.00	16,899.17	19,829.17	\$31,152.17	\$31,152.17	11,323.00
Vestuario, Blancos, Preadas de Protección y Artículos Deportivos	19,684.00	8,441.32	27,025.32	10,239.30	10,239.30	16,789.02
Materiales y Suministros Para Seguridad	12,413.00	2,020.70	14,433.70	\$10,327.55	\$10,327.55	4,106.15
Servicios Generales	325,244.00	556,735.35	882,029.33	\$913,585.50	\$909,757.50	31,556.17
Servicios Básicos	42,893.00	14,028.82	56,921.82	\$86,001.82	\$86,001.82	29,080.00
Servicios de Arrendamiento	8,750.40	4,570.40	13,320.40	\$8,194.40	\$8,194.40	7,128.00
Servicios Profesionales, Científicos, Técnicos y Otros Servicios	21,438.00	328,916.92	348,354.92	\$311,790.90	\$311,790.90	36,564.02
Servicios Financieros, Bancarios y Comerciales	64,879.00	35,066.65	99,945.65	\$64,671.06	\$64,671.06	15,244.59
Servicios de Instalación, Reparación, Mantenimiento y Conservación	191,707.20	191,707.20	383,414.40	\$191,687.20	\$191,687.20	180.00
Servicios de Comunicación Social y Publicidad	93,958.91	93,958.91	187,917.82	\$100,107.70	\$100,107.70	6,147.79
Servicios de Traslado y Viajes	12,500.00	5,847.61	18,347.61	\$46,155.42	\$46,155.42	27,807.81
Servicios Oficiales	48,967.00	104,041.18	153,008.18	\$2,436.00	\$2,436.00	57,510.18
Otros Servicios Generales	125,817.00	11,241.00	137,058.00	\$84,341.00	\$80,513.00	30,235.00
Transferencias, Asignaciones, Subsidios y Otras Ayudas	0	0	0	0	0	0
Transferencias Internas y Asignaciones al Sector Público	-	-	-	-	-	-
Transferencias al Resto del Sector Público	-	-	-	-	-	-
Subsidios y Subvenciones	-	-	-	-	-	-
Ayudas Sociales	-	-	-	-	-	-
Pensiones y Jubilaciones	-	-	-	-	-	-
Transferencias a Fideicomisos, Mandatos y Otros Análogos	-	-	-	-	-	-
Transferencias a la Seguridad Social	-	-	-	-	-	-
Donativos	-	-	-	-	-	-
Transferencias al Exterior	-	-	-	-	-	-
Bienes Muebles, Inmuebles e Intangibles	49,184.00	42,285.40	91,469.40	\$35,217.60	\$35,217.60	28,319.00
Mobiliario y Equipo de Administración	15,834.00	23,550.60	39,384.60	\$35,217.60	\$35,217.60	28,319.00
Mobiliario y Equipo Educativo y Recreativo	6,667.00	5,001.00	11,668.00	-	-	1,666.00
Equipo e Instrumental Médico y de Laboratorio	2,516.00	-	2,516.00	-	-	2,516.00
Vehículos y Equipo de Transporte	-	-	-	-	-	-
Equipo de Defensa y Seguridad	417.00	1,251.00	1,668.00	-	-	834.00
Maquinaria, Otros Equipos y Herramientas	-	-	-	-	-	-
Activos Biológicos	-	-	-	-	-	-
Bienes Inmuebles	-	-	-	-	-	-
Activos Intangibles	23,750.00	59,584.00	83,334.00	-	-	35,834.00
Inversión Pública	0	0	0	0	0	0
Obra Pública en Bienes de Dominio Público	0	0	0	0	0	0
Ora Pública en Bienes Propios	0	0	0	0	0	0
Proyectos Productivos y Acciones de Fomento	0	0	0	0	0	0
Inversiones Financieras y Otras Provisiones	0	0	0	0	0	0
Inversiones Para el Fomento de Actividades Productivas	0	0	0	0	0	0
Acciones y Participaciones de Capital	0	0	0	0	0	0
Compra de Títulos y Valores	0	0	0	0	0	0
Concesión de Préstamos	0	0	0	0	0	0
Inversiones en Fideicomisos, Mandatos y Otros Análogos	0	0	0	0	0	0
Otras Inversiones Financieras	0	0	0	0	0	0
Provisiones para Contingencias y Otras erogaciones Especiales	0	0	0	0	0	0
Participaciones y Aportaciones	0	0	0	0	0	0
Participaciones	0	0	0	0	0	0
Aportaciones	0	0	0	0	0	0
Convenios	0	0	0	0	0	0
Deuda Pública	0	0	0	0	0	0
Amortización de la Deuda Pública	0	0	0	0	0	0
Intereses de la Deuda Pública	0	0	0	0	0	0
Comisiones de la Deuda Pública	0	0	0	0	0	0
Gastos de la Deuda Pública	0	0	0	0	0	0
Costo por Coberturas	0	0	0	0	0	0
Ayudas Financieras	0	0	0	0	0	0
Además de Ejercicios Fiscales Anteriores (Adeltas)	0	0	0	0	0	0
Total del Gasto	771,815.00	2,191,203.47	2,963,018.47	3,311,764.74	3,082,160.70	348,746.27

Bajo protesta de decir verdad declaramos que los Estados Financieros y sus Notas son razonablemente correctos y responsabilidad del emisor.

MTRO. JOSÉ ENRIQUE GARRILLO DUARTE
DIRECTOR GENERAL

T. S. U. LETICIA NATALIA AVILA ROMERO
JEFE DE DIVISION DE RECURSOS FINANCIEROS

Cuenta Pública 2020
INSTITUTO TECNOLÓGICO SUPERIOR DEL SUR DEL ESTADO DE YUCATÁN
Estado Analítico del Ejercicio del Presupuesto de Egresos
Clasificación Económica (por Tipo de Gasto)
Del 1 de Enero al 31 de Marzo de 2020
(Pesos)

Concepto	Egresos					Subejercicio 6 = (3 - 4)
	Aprobado 1	Ampliaciones/ (Reducciones) 2	Modificado 3 = (1 + 2)	Devengado 4	Pagado 5	
Gasto Corriente	1,884,406.00	8,553,378.14	10,437,784.14	8,474,338.79	7,720,045.77	1,963,445.35
Gasto de Capital	392,856.00	91,306.60	484,162.60	207,361.60	207,361.60	276,801.00
Amortización de la Deuda y Disminución de Pasivos	0	0	0	0	0	0
Pensiones y Jubilaciones	0	0	0	0	0	0
Participaciones	0	0	0	0	0	0
Total del Gasto	2,277,262.00	8,644,684.74	10,921,946.74	8,681,700.39	7,927,407.37	2,240,246.35

Bajo protesta de decir verdad declaramos que los Estados Financieros y sus Notas son razonablemente correctos y responsabilidad del emisor.

MTRO. JOSÉ ENRIQUE CARRILLO DUARTE
DIRECTOR GENERAL

T.S.U. LETICIA NATAHE AVILA ROMERO
JEFE DE DIVISIÓN DE RECURSOS FINANCIEROS

Cuenta Pública 2020
INSTITUTO TECNOLÓGICO SUPERIOR DEL SUR DEL ESTADO DE YUCATÁN
 Estado Analítico del Ejercicio del Presupuesto de Egresos
 Clasificación Económica (por Tipo de Gasto)
 Del 1 al 31 de Marzo de 2020
 (Pesos)



Concepto	Egresos					Subejercicio 6 = (3 - 4)
	Aprobado 1	Ampliaciones/ (Reducciones) 2	Modificado 3 = (1 + 2)	Devengado 4	Pagado 5	
Gasto Corriente	640,863.00	2,235,883.87	2,876,746.87	3,276,547.14	3,046,943.10	-
Gasto de Capital	130,952.00	44,680.40	86,271.60	35,217.60	35,217.60	51,054.00
Amortización de la Deuda y Disminución de Pasivos	0	0	0	0	0	0
Pensiones y Jubilaciones	0	0	0	0	0	0
Participaciones	0	0	0	0	0	0
Total del Gasto	771,815.00	2,191,203.47	2,963,018.47	3,311,764.74	3,082,160.70	348,746.27

Bajo protesta de decir verdad declaramos que los Estados Financieros y sus Notas son razonablemente correctos y responsabilidad del emisor.

 MTRO. JOSÉ ENRIQUE CARRILLO DUARTE
 DIRECTOR GENERAL

 T.S.U. LETICIA NATALIE AVILA ROMERO
 JEFE DE DIVISIÓN DE RECURSOS FINANCIEROS

Cuenta Pública 2020
INSTITUTO TECNOLÓGICO SUPERIOR DEL SUR DEL ESTADO DE YUCATÁN
Estado Analítico del Ejercicio del Presupuesto de Egresos
Clasificación Administrativa
Del 1 de Enero al 31 de Marzo de 2020
(Pesos)

Concepto	Egresos					
	Aprobado 1	Ampliaciones/ (Reducciones) 2	Modificado 3 = (1 + 2)	Devengado 4	Pagado 5	Subejercicio 6 = (3 - 4)
INSTITUTO TECNOLÓGICO SUPERIOR DEL SUR DEL ESTADO DE YUCATÁN	2,277,262.00	8,644,684.74	10,921,946.74	8,681,700.39	7,927,407.37	2,240,246.35
			\$0	\$0	\$0	\$0
			\$0	\$0	\$0	\$0
			\$0	\$0	\$0	\$0
			\$0	\$0	\$0	\$0
Total del Gasto	2,277,262.00	8,644,684.74	10,921,946.74	8,681,700.39	7,927,407.37	2,240,246.35

Se declara en todo y por todo que el contenido de este documento es fiel y veraz, y se comprometo a proporcionar toda la información necesaria para la elaboración de este documento.



MTRO. JOSÉ ENRIQUE GARRILLO DUARTE
DIRECTOR GENERAL



T.S.U. LETICIA NATIVIDAD AVILA ROMERO
JEFE DE DIVISIÓN DE RECURSOS FINANCIEROS



Cuenta Pública 2020
INSTITUTO TECNOLÓGICO SUPERIOR DEL SUR DEL ESTADO DE YUCATÁN
 Estado Analítico del Ejercicio del Presupuesto de Egresos
 Clasificación Administrativa
 Del 1 al 31 de Marzo de 2020
 (Pesos)



Concepto	Egresos					
	Aprobado 1	Ampliaciones/ Reducciones) 2	Modificado 3 = (1 + 2)	Devengado 4	Pagado 5	Subejercicio 6 = (3 - 4)
INSTITUTO TECNOLÓGICO SUPERIOR DEL SUR DEL ESTADO DE YUCATÁN	771,815.00	2,191,203.47	2,963,018.47	3,311,764.74	3,082,160.70	348,746.27
			\$0			\$0
			\$0			\$0
			\$0			\$0
			\$0			\$0
Total del Gasto	771,815.00	2,191,203.47	2,963,018.47	3,311,764.74	3,082,160.70	348,746.27

Bajo protesta de decir verdad declaramos que los Estados Financieros y sus Notas son razonablemente correctos y responsabilidad del emisor.

MTRO. JOSÉ ENRIQUE CARRILLO DUARTE
DIRECTOR GENERAL

T.S.U. LETICIA NAZARENO AVILA ROMERO
JEFE DE DIVISION DE RECURSOS FINANCIEROS



Cuenta Pública 2020
INSTITUTO TECNOLÓGICO SUPERIOR DEL SUR DEL ESTADO DE YUCATÁN
Estado Analítico del Ejercicio del Presupuesto de Egresos
Clasificación Funcional (Finalidad y Función)
Del 1 al 31 de Marzo de 2020
(Pesos)



Concepto	Egresos					
	Aprobado 1	Ampliaciones/ Reducciones 2	Modificado 3 = (1 + 2)	Devengado 4	Pagado 5	Subejercicio 6 = (3 - 4)
Gobierno						
Legislación	0	0	0	0	0	0
Justicia	0	0	0	0	0	0
Coordinación de la Política de Gobierno	0	0	0	0	0	0
Relaciones Exteriores	0	0	0	0	0	0
Asuntos Financieros y Hacendarios	0	0	0	0	0	0
Seguridad Nacional	0	0	0	0	0	0
Asuntos de Orden Público y de Seguridad Interior	0	0	0	0	0	0
Otros Servicios Generales	0	0	0	0	0	0
Desarrollo Social						
Protección Ambiental	727,015.00	2,297,680.65	3,024,695.65	3,311,764.74	3,082,160.70	287,069.09
Vivienda y Servicios a la Comunidad	0	0	0	0	0	0
Salud	0	0	0	0	0	0
Recreación, Cultura y Otras Manifestaciones Sociales	0	0	0	0	0	0
Educación	727,015.00	2,297,680.65	3,024,695.65	\$3,311,764.74	\$3,082,160.70	287,069.09
Protección Social	0	0	0	0	0	0
Otros Asuntos Sociales	0	0	0	0	0	0
Desarrollo Económico						
Asuntos Económicos, Comerciales y Laborales en General	44,800.00	106,477.18	61,677.18	-	-	61,677.18
Agricultura, Silvicultura, Pesca y Caza	0	0	0	0	0	0
Combustibles y Energía	0	0	0	0	0	0
Minería, Manufacturas y Construcción	0	0	0	0	0	0
Transporte	0	0	0	0	0	0
Comunicaciones	0	0	0	0	0	0
Turismo	0	0	0	0	0	0
Ciencia, Tecnología e Innovación	44,800.00	106,477.18	61,677.18	-	-	61,677.18
Otros Industrias y Otros Asuntos Económicos	0	0	0	0	0	0
Otros no Clasificados en Funciones Anteriores						
Transacciones de la Deuda Pública / Caso Financiero de la Deuda	0	0	0	0	0	0
Transferencias, Participaciones y Aportaciones entre Diferentes Niveles y Ordenes de Gobierno	0	0	0	0	0	0
Saneamiento del Sistema Financiero	0	0	0	0	0	0
Adjudos de Ejercicios Pasados Anteriores	0	0	0	0	0	0
Total del Gasto	771,815.00	2,191,203.47	2,963,018.47	3,311,764.74	3,082,160.70	349,746.27

Bajo protesta de decir verdad declaramos que los Estados Financieros y sus Notas son razonablemente correctos y responsables del mismo.

 MTR. JOSÉ ENRIQUE CARRILLO DUARTE
 DIRECTOR GENERAL

 T.S.U. LETICIA NARANJO ÁLVAREZ ROMERO
 JEFE DE DIVISIÓN DE RECURSOS FINANCIEROS



Cuenta Pública 2020
INSTITUTO TECNOLÓGICO SUPERIOR DEL SUR DEL ESTADO DE YUCATÁN
 Estado Analítico del Ejercicio del Presupuesto de Egresos
 Clasificación Funcional (Finalidad y Función)
 Del 1 de Enero al 31 de Marzo de 2020
 (Pesos)



Concepto	Egresos					
	Aprobado 1	Ampliaciones/ Reducciones) 2	Modificado 3 = (1 + 2)	Devengado 4	Pagado 5	Subejercicio 6 = (3 + 4)
Gobierno						
Legislación	0	0	0	0	0	0
Justicia	0	0	0	0	0	0
Coordinación de la Política de Gobierno	0	0	0	0	0	0
Relaciones Exteriores	0	0	0	0	0	0
Asuntos Financieros y Hacendarios	0	0	0	0	0	0
Seguridad Nacional	0	0	0	0	0	0
Asuntos de Orden Público y de Seguridad Interior	0	0	0	0	0	0
Otros Servicios Generales	0	0	0	0	0	0
Desarrollo Social						
Protección Ambiental	2,142,862.00	8,751,161.92	10,894,023.92	1,681,700.39	7,927,407.37	2,212,323.53
Vivienda y Servicios a la Comunidad	0	0	0	0	0	0
Salud	0	0	0	0	0	0
Recreación, Cultura y Otras Manifestaciones Sociales	0	0	0	0	0	0
Educación	2,142,862.00	8,751,161.92	10,894,023.92	6,881,700.39	7,927,407.37	2,212,323.53
Protección Social	0	0	0	0	0	0
Otros Asuntos Sociales	0	0	0	0	0	0
Desarrollo Económico						
Asuntos Económicos, Comerciales y Laborales en General	134,400.00	106,477.18	27,922.82	-	-	27,922.82
Agricultura, Silvicultura, Pesca y Caza	0	0	0	0	0	0
Combustibles y Energía	0	0	0	0	0	0
Minería, Manufacturas y Construcción	0	0	0	0	0	0
Transporte	0	0	0	0	0	0
Comunicaciones	0	0	0	0	0	0
Turismo	0	0	0	0	0	0
Ciencia, Tecnología e Innovación	134,400.00	-106,477.18	27,922.82	-	-	27,922.82
Otros Industrias y Otros Asuntos Económicos	0	0	0	0	0	0
Otros no Clasificados en Funciones Anteriores						
Transacciones de la Deuda Pública / Costo Financiero de la Deuda	0	0	0	0	0	0
Transferencias, Participaciones y Aportaciones entre Diferentes Niveles y Órdenes de Gobierno	0	0	0	0	0	0
Sanearamiento del Sistema Financiero	0	0	0	0	0	0
Adecudos de Ejercidos Faciles Anteriores	0	0	0	0	0	0
Total del Gasto	2,277,262.00	8,644,684.74	10,921,946.74	6,881,700.39	7,927,407.37	2,240,246.35

Bajo protesta de decir verdad declaramos que los Estados Financieros y sus Notas son razonablemente correctos y responsabilidad del emisor.

MITRO, JOSÉ ENRIQUE GARRILLO DUARTE
 DIRECTOR GENERAL

T. S. U. LETICIA NÚÑEZ TAJUELO
 EFEE DE DIVISION DE RECURSOS FINANCIEROS



Cuenta Pública 2020
INSTITUTO TECNOLÓGICO SUPERIOR DEL SUR DEL ESTADO DE YUCATÁN
 Estado Analítico del Ejercicio del Presupuesto de Egresos
 Clasificación Funcional (Finalidad y Función)
 Del 1 al 31 de Marzo de 2020
 (Pesos)



Concepto	Egresos					
	Aprobado 1	Ampliaciones/ Reducciones 2	Modificado 3 = (1 + 2)	Demorado 4	Pagado 5	Subejercicio 6 = (3 - 4)
Gobierno						
Legislación	0	0	0	0	0	0
Justicia	0	0	0	0	0	0
Coordinación de la Política de Gobierno	0	0	0	0	0	0
Relaciones Exteriores	0	0	0	0	0	0
Asuntos Financieros y Hacendarios	0	0	0	0	0	0
Seguridad Nacional	0	0	0	0	0	0
Asuntos de Orden Público y de Seguridad Interior	0	0	0	0	0	0
Otros Servicios Generales	0	0	0	0	0	0
Desarrollo Social						
Protección Ambiental	727,015.00	2,297,680.65	3,024,695.65	3,311,764.74	3,082,160.70	287,069.09
Vivienda y Servicios a la Comunidad	0	0	0	0	0	0
Salud	0	0	0	0	0	0
Recreación, Cultura y Otras Manifestaciones Sociales	0	0	0	0	0	0
Educación	727,015.00	2,297,680.65	3,024,695.65	3,311,764.74	\$3,082,160.70	287,069.09
Protección Social	0	0	0	0	0	0
Otros Asuntos Sociales	0	0	0	0	0	0
Desarrollo Económico						
Asuntos Económicos, Comerciales y Laborales en General	44,800.00	106,477.18	61,677.18	-	-	61,677.18
Agricultura, Silvicultura, Pesca y Caza	0	0	0	0	0	0
Combustibles y Energía	0	0	0	0	0	0
Minería, Manufacturas y Construcción	0	0	0	0	0	0
Transporte	0	0	0	0	0	0
Comunicaciones	0	0	0	0	0	0
Turismo	0	0	0	0	0	0
Ciencia, Tecnología e Innovación	44,800.00	106,477.18	61,677.18	-	-	61,677.18
Otras Industrias y Otros Asuntos Económicos	0	0	0	0	0	0
Otras no Clasificadas en Funciones Anteriores						
Transferencias de la Deuda Pública / Costo Financiero de la Deuda	0	0	0	0	0	0
Transferencias, Participaciones y Aportaciones entre Diferentes Niveles y Ordenes de Gobierno	0	0	0	0	0	0
Saneamiento del Sistema Financiero	0	0	0	0	0	0
Audencias de Ejercicios Fiscales Anteriores	0	0	0	0	0	0
Total del Gasto	771,815.00	2,191,203.47	2,953,018.47	3,311,764.74	3,082,160.70	348,746.27

Bajo protesta de decir verdad declaramos que los Estados Financieros y sus Notas son razonablemente correctos y responsabilidad del emisor.

MTRO. JOSÉ ENRIQUE CARRILLO DUARTE
 DIRECTOR GENERAL

TS.U. LETICIA NÁJERA AVILA ROMERO
 JEFE DE DIVISION DE RECURSOS FINANCIEROS

Cuenta Pública 2020
Endeudamiento Neto
Acumulado del 1 de Enero al 31 de Marzo de 2020
(Pesos)



Ente Público: INSTITUTO TECNOLÓGICO SUPERIOR DEL SUR DEL ESTADO DE YUCATÁN

Identificación de Crédito o Instrumento	Colocación A	Amortización B	Endeudamiento Neto C = A - B
NO APLICA			

Bajo protesta de decir verdad declaramos que los Estados Financieros y sus notas son razonablemente correctos y responsabilidad del emisor.

Autoriza
Mtro. José Enrique Carrillo Duarte
Director General

Elabora
T.S.U. Leticia Natalie Ávila Romero
Jefe de División de Recursos Financieros



Juntos transformemos
Yucatán
GOBIERNO ESTADAL 2018 - 2024

Cuenta Pública 2020
Intereses de la deuda
Acumulado del 1 de Enero al 31 de Marzo de 2020
(Pesos)



Ente Público: INSTITUTO TECNOLÓGICO SUPERIOR DEL SUR DEL ESTADO DE YUCATÁN

Identificación de Crédito o Instrumento	Devengado	Pagado
Créditos Bancarios	N/A	N/A
Total Créditos Bancarios	N/A	N/A
Otros Instrumentos de Deuda	N/A	N/A
Total Otros Instrumentos de Deuda	N/A	N/A
TOTAL	N/A	N/A

Bajo protesta de decir verdad declaramos que los Estados Financieros y sus notas son razonablemente correctos y responsabilidad del emisor.

Autoriza

Mtro. José Enrique Carrillo Duarte
Director General

Elabora

T.S.U. Leticia Nakatle Avila Romero
Jefe de División de Recursos Financieros

Programas	Concepto	Egresos		Devengado	Pagado	Subejercicio
		Aprobado 1	Ampliaciones/ (Reducciones) 2			
Subsidios Sector Social y Privado o Entidades Federativas y Municipios		2,277,262.00	8,644,684.74	10,921,946.74	8,681,700.39	2,240,246.35
	Sujetos a Reglas de Operación	0	0	0	0	0
	Otros Subsidios	0	0	0	0	0
Desempeño de las Funciones		1,987,728.00	8,660,451.79	10,648,179.79	8,472,034.06	2,176,145.73
	Prestación de Servicios Públicos	1,987,728.00	8,660,451.79	10,648,179.79	8,472,034.06	2,176,145.73
	Provision de Bienes Públicos	0	0	0	0	0
	Planeación, seguimiento y evaluación de políticas públicas	0	0	0	0	0
	Promoción y fomento	0	0	0	0	0
	Regulación y supervisión	0	0	0	0	0
	Funciones de las Fuerzas Armadas (Únicamente Gobierno Federal)	0	0	0	0	0
	Específicos	0	0	0	0	0
	Proyectos de inversión	0	0	0	0	0
Administrativos y de Apoyo		289,534.00	15,767.05	273,766.95	209,666.33	64,100.62
	Apoyo al proceso presupuestario y para mejorar la eficiencia institucional	289,534.00	15,767.05	273,766.95	209,666.33	64,100.62
	Apoyo a la función pública y al mejoramiento de la gestión	0	0	0	0	0
	Operaciones ajenas	0	0	0	0	0
Compromisos		0	0	0	0	0
	Obligaciones de cumplimiento de resolución jurisdiccional	0	0	0	0	0
	Desastres Naturales	0	0	0	0	0
Obligaciones		0	0	0	0	0
	Pensiones y jubilaciones	0	0	0	0	0
	Aportaciones a la seguridad social	0	0	0	0	0
	Aportaciones a Fondos de estabilización	0	0	0	0	0
	Aportaciones a Fondos de inversión y reestructura de pensiones	0	0	0	0	0
Programas de Gasto Federalizado (Gobierno Federal)		0	0	0	0	0
	Gasto Federalizado	0	0	0	0	0
	Participaciones a entidades federativas y municipios	0	0	0	0	0
	Costo financiero, deuda o apoyos a deudores y ahorradores de la banca	0	0	0	0	0
	Adeudos de ejercicios fiscales anteriores	0	0	0	0	0
	Total del Gasto	2,277,262.00	8,644,684.74	10,921,946.74	8,681,700.39	2,240,246.35

Bajo protesta de decir verdad declaramos que los Estados Financieros y sus Notas son razonablemente correctos y responsabilidad del emisor.

MTR. JOSÉ ENRIQUE CARRILLO DUARTE
 DIRECTOR GENERAL

T. S. U. LETICIA N. TALIE AVILA ROMERO
 JEFE DE DIVISION DE RECURSOS FINANCIEROS

Programas	Concepto	Aprobado		Egresos		Devengado	Pagado	Subejercicio
		1	2	3 = (1+2)	4			
Subsidios: Sector Social y Privado o Entidades Federativas y Municipios		771,815.00	2,191,203.47	2,963,018.47	3,311,764.74	3,082,160.70	348,746.27	0
Sujetos a Reglas de Operación		0	0	0	0	0	0	0
Otros Subsidios		0	0	0	0	0	0	0
Desempeño de las Funciones		664,481.00	2,232,111.15	2,896,592.15	3,227,233.92	2,997,629.88	330,641.77	0
Prestación de Servicios Públicos		664,481.00	2,232,111.15	2,896,592.15	3,227,233.92	2,997,629.88	330,641.77	0
Provisión de Bienes Públicos		0	0	0	0	0	0	0
Planeación, seguimiento y evaluación de políticas públicas		0	0	0	0	0	0	0
Promoción y fomento		0	0	0	0	0	0	0
Regulación y supervisión		0	0	0	0	0	0	0
Funciones de las Fuerzas Armadas (Únicamente Gobierno Federal)		0	0	0	0	0	0	0
Específicos		0	0	0	0	0	0	0
Proyectos de inversión		0	0	0	0	0	0	0
Administrativos y de Apoyo		107,334.00	40,907.68	66,426.32	84,530.82	84,530.82	18,104.50	0
Apoyo al proceso presupuestario y para mejorar la eficiencia institucional		107,334.00	40,907.68	66,426.32	84,530.82	84,530.82	18,104.50	0
Apoyo a la función pública y al mejoramiento de la gestión		0	0	0	0	0	0	0
Operaciones ajenas		0	0	0	0	0	0	0
Compromisos		0	0	0	0	0	0	0
Obligaciones de cumplimiento de resolución jurisdiccional		0	0	0	0	0	0	0
Operaciones ajenas		0	0	0	0	0	0	0
Obligaciones		0	0	0	0	0	0	0
Desastres Naturales		0	0	0	0	0	0	0
Pensiones y jubilaciones		0	0	0	0	0	0	0
Aportaciones a la seguridad social		0	0	0	0	0	0	0
Aportaciones a fondos de estabilización		0	0	0	0	0	0	0
Aportaciones a fondos de inversión y reestructura de pensiones		0	0	0	0	0	0	0
Programas de Gasto Federalizado (Gobierno Federal)		0	0	0	0	0	0	0
Gasto Federalizado		0	0	0	0	0	0	0
Participaciones a entidades federativas y municipios		0	0	0	0	0	0	0
Costo financiero, deuda o apoyos a deudores y ahorradores de la banca		0	0	0	0	0	0	0
Adeudos de ejercicios fiscales anteriores		0	0	0	0	0	0	0
Total del Gasto		771,815.00	2,191,203.47	2,963,018.47	3,311,764.74	3,082,160.70	348,746.27	0

Bajo protesta de decir verdad declaramos que los Estados Financieros y sus Notas son razonablemente correctos y responsabilidad del emisor.

MTRO. JOSÉ ENRIQUE CARRILLO DUARTE
DIRECTOR GENERAL

T. S. U. LETICIA MARTÍNEZ ÁVILA ROMERO
JEFE DE DIVISIÓN DE RECURSOS FINANCIEROS



Juntos transformemos
Yucatán
GOBIERNO ESTADAL 2018 - 2024

Cuenta Pública 2020
Indicadores de Resultados
Al 31 de Marzo de 2020
(Pesos)



Ente Público: INSTITUTO TECNOLÓGICO SUPERIOR DEL SUR DEL ESTADO DE YUCATÁN

Año:	2020
CLAVE DEL PP:	240PP
NOMBRE DEL PP:	ADMINISTRACIÓN DE LOS RECURSOS HUMANOS, MATERIALES Y FINANCIEROS DEL INSTITUTO TECNOLÓGICO SUPERIOR DEL ESTADO DE YUCATÁN
SECRETARÍA COORDINADORA:	INSTITUTO TECNOLÓGICO SUPERIOR DEL SUR DEL ESTADO DE YUCATÁN

ORIGEN DEL INDICADOR	# INDICADOR	NOMBRE INDICADOR	MEDIO DE VERIFICACIÓN X INDICADOR	PERIODICIDAD DEL CALCULO	LINEA BASE O VALOR DE REFERENCIA	UNIDAD DE MEDIDA	FECHA	I TRIMESTRE	II TRIMESTRE	I SEMESTRE	II SEMESTRE	VALOR ANUAL	VALOR META	UNIDAD DE MEDIDA	FECHA
COMPONENTE	19048	Porcentaje de presupuesto ejercido por concepto de recursos materiales	01 - Programa de Operativo Anual, Departamento de Planeación, Subdirección de Administración y Planeación, Instituto Tecnológico Superior del Sur del Estado de Yucatán (ITSSY).	Trimestral	27	Porcentaje	Enero/2020	1					27	Porcentaje	Enero/2020
COMPONENTE	19077	Porcentaje de presupuesto ejercido por concepto de recursos humanos	01 - Programa de Operativo Anual, Departamento de Planeación, Subdirección de Administración y Planeación, Instituto Tecnológico Superior del Sur del Estado de Yucatán (ITSSY).	Trimestral	71	Porcentaje	Enero/2020	5					71	Porcentaje	Enero/2020

COMPONENTE	19099	Porcentaje de presupuesto ejercido por concepto de recursos financieros	01 - Concentrado de recursos financieros suministrados. Departamento de Planeación. Subdirección de Administración y Planeación. Instituto Tecnológico Superior del Sur del Estado de Yucatán (ITSSY).	Trimestral	2	Porcentaje	Enero/2020	0						2	Porcentaje	Enero/2020

* Se considera como recursos financieros, todo lo destinado a la adquisición de activo fijo del instituto (incrementos al patrimonio).

Bajo protesta de decir verdad declaramos que los Estados Financieros y sus notas son razonablemente correctos y responsabilidad del emisor.

Autoriza



Mtro. José Enrique Carrillo Duarte
 Director General

Elabora



T.S.U. Leticia Natalie Ávila Romero
 Jefe de División del Departamento de Contabilidad y Finanzas

Concepto	Estimado	Devengado	Pagado
I. Ingresos Presupuestarios (=1+2)	2 277 262 00	10 921 946 74	10 921 946 74
1. Ingresos del Gobierno de la Entidad Federativa ¹	0	0	0
2. Ingresos del Sector Paraestatal ¹	2 277 262 00	10 921 947	10 921 947
II. Egresos Presupuestarios (=3+4)	2 277 262 00	8 681 700 39	7 927 407 37
3. Egresos del Gobierno de la Entidad Federativa ²	0	0	0
4. Egresos del Sector Paraestatal ²	2 277 262 00	8 681 700 39	7 927 407 37
III. Balance Presupuestario (Superavit o Déficit) (III = I - II)	0	2 240 246 35	2 994 539 37
Concepto	Estimado	Devengado	Pagado
III. Balance presupuestario (Superavit o Déficit)	0	2 240 246 35	2 994 539 37
IV. Intereses, Comisiones y Gastos de la Deuda	0	0	0
V. Balance Primario (Superavit o Déficit) (V = III - IV)	0	2 240 246 35	2 994 539 37
Concepto	Estimado	Devengado	Pagado
A. Financiamiento	0	0	0
B. Amortización de la deuda	0	0	0
C. Endudamiento ó desendudamiento (C = A - B)	0	0	0

1. Los ingresos que se presentan son los ingresos presupuestarios totales sin incluir los ingresos por financiamientos. Los ingresos del Gobierno de la Entidad Federativa corresponden a los del Poder Ejecutivo, Legislativo Judicial y Autonomos

2. Los egresos que se presentan son los egresos presupuestarios totales sin incluir los egresos por amortización. Los egresos del Gobierno de la Entidad Federativa corresponden a los del Poder Ejecutivo, Legislativo, Judicial y Organos Autonomos

3. Para Ingresos se reportan los ingresos recaudados; para egresos se reportan los egresos pagados

Bajo protesta de decir verdad declaramos que los Estados Financieros y sus Notas son razonablemente correctos y responsabilidad del emisor.

MTRO. JOSÉ ENRIQUE CARRILLO DUARTE
 DIRECTOR GENERAL



T.S.U. LETICIA NAVALIÉ AVILA ROMERO
 JEFE DE DIVISION DE RECURSOS FINANCIEROS

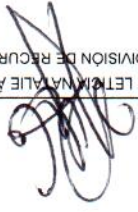



Concepto	Estimado	Devengado	Pagado
I. Ingresos Presupuestarios (=1+2)	771,815.00	2,963,018.47	2,963,018.47
1. Ingresos del Gobierno de la Entidad Federativa ¹	771,815.00	2,963,018.47	2,963,018.47
2. Ingresos del Sector Paraestatal ¹	0	0	0
II. Egresos Presupuestarios (II=3+4)	771,815.00	3,311,764.74	3,082,160.70
3. Egresos del Gobierno de la Entidad Federativa ²	0	0	0
4. Egresos del Sector Paraestatal ²	771,815.00	3,311,764.74	3,082,160.70
III. Balance Presupuestario (Superavit o Déficit) (III = I - II)	0	- 348,746.27	- 119,142.23
Concepto	Estimado	Devengado	Pagado
III. Balance presupuestario (Superavit o Déficit)	0	- 348,746.27	- 119,142.23
IV. Intereses, Comisiones y Gastos de la Deuda	0	0	0
V. Balance Primario (Superavit o Déficit) (V= III - IV)	0	- 348,746.27	- 119,142.23
Concepto	Estimado	Devengado	Pagado
A. Financiamiento	0	0	0
B. Amortización de la deuda	0	0	0
C. Endeudamiento ó desendeudamiento (C = A - B)	0	0	0

1. Los ingresos que se presentan son los ingresos presupuestarios totales sin incluir los ingresos por financiamientos. Los ingresos del Gobierno de la Entidad Federativa corresponden a los del Poder Ejecutivo, Legislativo, Judicial y Autónomos.

2. Los egresos que se presentan son los egresos presupuestarios totales sin incluir los egresos por amortización. Los egresos del Gobierno de la Entidad Federativa corresponden a los del Poder Ejecutivo, Legislativo, Judicial y Organos Autónomos.

3. Para ingresos se reportan los ingresos recaudados; para egresos se reportan los egresos pagados.

Bajo protesta de decir verdad declaramos que los Estados Financieros y sus Notas son razonablemente correctos y responsabilidad del emisor.

MTRO. JOSÉ ENRIQUE CARRILLO DUARTE
 DIRECTOR GENERAL

T.S.U. LETICIA NATALIE AVILA ROMERO
 JEFE DE DIVISION DE RECURSOS FINANCIEROS

Cuenta Pública 2020

Programas y Proyectos de Inversión

Al 31 de Marzo de 2020

(Pesos)



Ente Público: INSTITUTO TECNOLÓGICO SUPERIOR DEL SUR DEL ESTADO DE YUCATÁN

« NO APLICA »

Bajo protesta de decir verdad declaramos que los Estados Financieros y sus Notas son razonablemente correctos y responsabilidad del emisor.

Autoriza



Mtro. José Enrique Carrillo Duarte
Director General

Elabora



T.S.U. Leticia Natalie Avila Romero
Jefe de División de Recursos Financieros



Cuenta Pública 2020
Ente Público: Instituto Tecnológico Superior del Sur del Estado de Yucatán
Relación de Cuentas Bancarias Productivas Específicas
Al 31 de Marzo de 2020.



Fondo, Programa o Convenio	Datos de la Cuenta Bancaria	
	Institución Bancaria	Número de Cuenta
CONVENIO DE COORDINACIÓN QUE, PARA LA CREACIÓN, OPERACIÓN Y APOYO FINANCIERO DEL INSTITUTO TECNOLÓGICO SUPERIOR DEL SUR DEL ESTADO DE YUCATÁN	BANAMEX	235-7007367

Bajo protesta de decir verdad declaramos que los Estados Financieros y sus Notas son razonablemente correctos y responsabilidad del emisor.

Autoriza

Mtro. José Enrique Carrillo Duarte
Director General

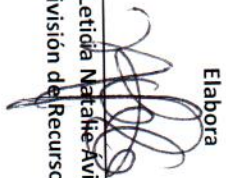
Elabora

T.S.U. Letidia Natahe Avila Romero
Jefe de División de Recursos Financieros

Concepto (c)	2020 (d)	31 de diciembre de 2019 (e)
ACTIVO		
Activo Circulante		
a. Efectivo y Equivalentes (a=1+2+3+4+5+6+7)	5,656,773.02	4,413,273.60
a1) Efectivo	18,850.00	0.00
a2) Bancos/Depositos y Otros	5,639,923.02	4,413,273.60
a3) Inversiones Temporales (Hasta 3 meses)	0.00	0.00
a4) Fondos con Afectación Especial	0.00	0.00
a5) Depósitos de Fondos de Terceros en Garantía y/o Administración	0.00	0.00
a6) Otros Efectivos y Equivalentes	0.00	0.00
b. Derechos a Recibir Efectivo o Equivalentes (b=1+b2+b3+b4+b5+b6+b7)	47,724.04	368.00
b1) Inversiones Financieras de Corto Plazo	0.00	0.00
b2) Cuentas por Cobrar a Corto Plazo	0.00	0.00
b3) Documentos Diversos por Cobrar a Corto Plazo	47,548.00	0.00
b4) Ingresos por Recuperao por Cobrar a Corto Plazo	0.00	0.00
b5) Documentos por Recuperao por Cobrar a Corto Plazo	0.00	0.00
b6) Prestamos Otorgados a Corto Plazo	0.00	0.00
b7) Otros Derechos a Recibir Efectivo o Equivalentes (c=c1+c2+c3+c4+c5)	176.04	368.00
c1) Anticipo a Proveedores por Adquisición de Bienes y Prestación de Servicios a Corto Plazo	0.00	0.00
c2) Anticipo a Proveedores por Adquisición de Bienes Inmuebles y Muebles a Corto Plazo	0.00	0.00
c3) Anticipo a Proveedores por Adquisición de Bienes Inmuebles a Corto Plazo	0.00	0.00
c4) Anticipo a Contratistas por Otros Servicios a Corto Plazo	0.00	0.00
c5) Otros Derechos a Recibir Bienes o Servicios a Corto Plazo	0.00	0.00
c. Derechos a Recibir Bienes o Servicios (c=c1+c2+c3+c4+c5)	0.00	0.00
c1) Anticipo a Proveedores por Adquisición de Bienes y Prestación de Servicios a Corto Plazo	0.00	0.00
c2) Anticipo a Contratistas por Otros Servicios a Corto Plazo	0.00	0.00
c3) Anticipo a Proveedores por Adquisición de Bienes Inmuebles y Muebles a Corto Plazo	0.00	0.00
c4) Anticipo a Proveedores por Adquisición de Bienes Inmuebles y Muebles a Corto Plazo	0.00	0.00
c5) Otros Derechos a Recibir Bienes o Servicios a Corto Plazo	0.00	0.00
d. Inventarios (d=d1+d2+d3+d4+d5)	0.00	0.00
d1) Inventario de Mercancías para Venta	0.00	0.00
d2) Inventario de Mercancías Terminadas	0.00	0.00
d3) Inventario de Mercancías en Proceso de Elaboración	0.00	0.00
d4) Inventario de Materias Primas, Materiales y Suministros para Producción	0.00	0.00
d5) Bienes en Tránsito	0.00	0.00
e. Amoneraciones	0.00	0.00
f. Estimación por Pérdidas de Activos Circulantes (f=(1+2))	0.00	0.00
(1) Estimaciones para Cuentas Incobrables por Derechos a Recibir Efectivo o Equivalentes	0.00	0.00
(2) Estimación por Deterioro de Inventarios	0.00	0.00
g. Otros Activos Circulantes (g=g1+g2+g3+g4)	0.00	0.00
g1) Valores en Garantía	0.00	0.00
g2) Bienes en Garantía (excluye depósitos de fondos)	0.00	0.00
g3) Bienes Derivados de Embargos, Decomisos, Aseguramientos y Dación en Pago	0.00	0.00
g4) Adquisición con Fondos de Terceros	0.00	0.00
IA. Total de Activos Circulantes (IA = a + b + c + d + e + f + g)	5,704,497.06	4,413,641.60
Activo No Circulante		
a. Inversiones Financieras a Largo Plazo	0.00	0.00
b. Derechos a Recibir Efectivo o Equivalentes a Largo Plazo	37,073,700.36	37,073,700.36
c. Bienes Inmuebles, Infraestructura y Construcciones en Proceso	29,563,986.36	29,563,986.78
d. Bienes Muebles	1,611,931.30	1,611,931.30
e. Activos Intangibles	1,611,931.30	1,611,931.30
f. Depreciación, Deterioro y Amortización Acumulada de Bienes	45,811,709.92	45,104,182.70
g. Activos Diferidos	6,163.00	6,163.00
h. Otros Activos no Circulantes	0.00	0.00
IB. Total de Activos No Circulantes (IB = a + b + c + d + e + f + g + h + i)	22,444,043.10	22,944,208.72
1. Total del Activo (I = IA + IB)	28,148,540.16	27,357,850.32
HACIENDA PUBLICA/PATRIMONIO		
IIIA. Hacienda Publica/Patrimonio Contribuido (IIIA = a + b + c)	54,394,233.87	54,394,233.87
a. Aportaciones	10,412,444.00	10,412,444.00
b. Donaciones de Capital	43,981,789.87	43,981,789.87
c. Actualización de la Hacienda Publica/Patrimonio	0.00	0.00
IIIB. Hacienda Publica/Patrimonio Generado (IIIB = a + b + c + d + e)	29,844,590.05	29,844,590.05
a. Resultados del Ejercicio (Ahorro/ Desahorro)	1,740,080.73	1,740,080.73
b. Resultados de Ejercicios Anteriores	28,104,509.32	28,104,509.32
c. Reservas	0.00	0.00
d. Reservas	0.00	0.00
e. Rectificaciones de Resultados de Ejercicios Anteriores	0.00	0.00
IIIC. Exceso o Insuficiencia en la Actualización de la Hacienda Publica/Patrimonio (IIIC = a + b)	0.00	0.00
a. Resultado por Posición Monetaria	0.00	0.00
b. Resultado por Tenencia de Activos no Monetarios	0.00	0.00
IIID. Total Hacienda Publica/Patrimonio (IIID = IIIA + IIIB + IIIC)	28,279,623.87	28,148,540.16
IV. Total del Pasivo y Hacienda Publica/Patrimonio (IV = II + III)	27,357,850.32	27,357,850.32
II. Total del Pasivo (II = IIA + IIB)	1,868,877.29	2,814.82
IIIA. Total de Pasivos Circulantes (IIIA = a + b + c + d + e + f + g + h)	2,808,206.50	2,814.82
a. Cuentas por Pagar a Largo Plazo	0.00	0.00
b. Documentos por Pagar a Largo Plazo	0.00	0.00
c. Deuda Publica a Largo Plazo	0.00	0.00
d. Pasivos Diferidos a Largo Plazo	0.00	0.00
e. Fondos y Bienes de Terceros en Garantía y/o Administración a Largo Plazo	0.00	0.00
f. Provisiones a Largo Plazo	0.00	0.00
IIIB. Total de Pasivos No Circulantes (IIIB = a + b + c + d + e + f)	2,814.82	2,814.82
IIA. Total de Pasivos Circulantes (IIA = a + b + c + d + e + f + g + h)	1,868,062.47	1,868,062.47
a. Ingresos Cobrados por Adelantado a Corto Plazo	0.00	0.00
b. Ingresos Cobrados por Adelantado a Corto Plazo	0.00	0.00
c. Ingresos Cobrados por Adelantado a Corto Plazo	0.00	0.00
d. Ingresos Cobrados por Adelantado a Corto Plazo	0.00	0.00
e. Pasivos Diferidos a Corto Plazo (e=e1+e2+e3)	0.00	0.00
e1) Ingresos Cobrados por Adelantado a Corto Plazo	0.00	0.00
e2) Ingresos Cobrados por Adelantado a Corto Plazo	0.00	0.00
e3) Otros Pasivos Diferidos a Corto Plazo	0.00	0.00
f. Fondos y Bienes de Terceros en Garantía y/o Administración a Corto Plazo	0.00	0.00
f1) Fondos en Garantía a Corto Plazo	0.00	0.00
f2) Fondos en Administración a Corto Plazo	0.00	0.00
f3) Fondos Contingentes a Corto Plazo	0.00	0.00
f4) Fondos de Fideicomisos, Mandatos y Contratos Andados a Corto Plazo	0.00	0.00
f5) Otros Fondos de Terceros en Garantía y/o Administración a Corto Plazo	0.00	0.00
f6) Valores y Bienes en Garantía a Corto Plazo	0.00	0.00
f7) Provisiones a Corto Plazo (g=g1+g2+g3)	0.00	0.00
g1) Provisiones para Demandas y Juicios a Corto Plazo	0.00	0.00
g2) Provisiones para Contingencias a Corto Plazo	0.00	0.00
g3) Otras Provisiones a Corto Plazo	0.00	0.00
g4) Otros Pasivos a Corto Plazo (h=h1+h2+h3)	0.00	0.00
h1) Ingresos por Clasificar	0.00	0.00
h2) Recaudación por Participar	0.00	0.00
h3) Otros Pasivos Circulantes	0.00	0.00
IIAB. Total de Pasivos Circulantes (IIAB = a + b + c + d + e + f + g + h)	11,808.48	11,808.48
II. Total del Pasivo (II = IIA + IIB)	2,808,206.50	2,814.82
III. Total Hacienda Publica/Patrimonio (III = IIIA + IIIB + IIIC)	24,549,643.82	24,549,643.82
IV. Total del Pasivo y Hacienda Publica/Patrimonio (IV = II + III)	27,357,850.32	27,357,850.32

JEFE DE DIVISION DE RECURSOS FINANCIEROS
T.S.U. LETICIA NAHLE AKA ROMERO

MTR. JOSÉ ENRIQUE CARMILLO DUARTE
DIRECTOR GENERAL



Informe Análisis de la Deuda Pública y Otros Pasivos - LDF

Del 1 de Enero al 31 de Marzo de 2020 (b)

(PESOS)

Denominación de la Deuda Pública y Otros Pasivos	(c)	(d)	(e)	(f)	(g)	h=d+e-f+g	(i)	(j)
	Saldo al 31 de diciembre de 2019 (d)	Disposiciones del Periodo	Amortizaciones del Periodo	Revaluaciones, Reclasificaciones y Otros Ajustes	Saldo Final del Periodo	Intereses del Periodo	Pago de Intereses del Periodo	Comisiones y demás costos asociados durante el Periodo
1. Deuda Pública (1=A+B)	0	0	0	0	0	0	0	0
A. Corto Plazo (A=a1+a2+a3)	0	0	0	0	0	0	0	0
a1) Instituciones de Crédito	0	0	0	0	0	0	0	0
a2) Títulos y Valores	0	0	0	0	0	0	0	0
a3) Arrendamientos Financieros	0	0	0	0	0	0	0	0
B. Largo Plazo (B=b1+b2+b3)	0	0	0	0	0	0	0	0
b1) Instituciones de Crédito	0	0	0	0	0	0	0	0
b2) Títulos y Valores	0	0	0	0	0	0	0	0
b3) Arrendamientos Financieros	0	0	0	0	0	0	0	0
2. Otros Pasivos	2,808,206.50	0	0	0	0	0	0	0
3. Total de la Deuda Pública y Otros Pasivos	2,808,206.50	0	0	0	0	0	0	0
4. Deuda Contingente 1 (Informativo)	0	0	0	0	0	0	0	0
A. Deuda Contingente 1	0	0	0	0	0	0	0	0
B. Deuda Contingente 2	0	0	0	0	0	0	0	0
C. Deuda Contingente XX	0	0	0	0	0	0	0	0
5. Valor de Instrumentos Bono Cupón Cero 2 (Informativo)	0	0	0	0	0	0	0	0
A. Instrumento Bono Cupón Cero 1	0	0	0	0	0	0	0	0
B. Instrumento Bono Cupón Cero 2	0	0	0	0	0	0	0	0
C. Instrumento Bono Cupón Cero XX	0	0	0	0	0	0	0	0
6. Obligaciones a Corto Plazo (Informativo)	0	0	0	0	0	0	0	0
A. Crédito 1	0	0	0	0	0	0	0	0
B. Crédito 2	0	0	0	0	0	0	0	0
C. Crédito XX	0	0	0	0	0	0	0	0

1. Se refiere a cualquier financiamiento en venta o garantía de pago de deuda, que sea asumida de manera solidaria o subsidiaria por las Entidades Federativas con sus Municipios, organismos descentralizados y empresas de participación estatal mayoritaria y fiduciarios, locales o municipales, y por los Municipios con sus respectivos organismos descentralizados y empresas de participación municipal mayoritaria.

2. Se refiere al valor del Bono Cupón Cero que respalda el pago de los créditos asociados al mismo (Activo).

Obligaciones a Corto Plazo (k)	Monto Contratado (l)	Plazo Pactado (m)	Tasa de Interés (n)	Comisiones y Costos Relacionados (o)	Tasa Efectiva (p)
0	0	0	0	0	0

MTO. JOSÉ ENRIQUE CARRILLO DUARTE
DIRECTOR GENERAL

T.S.U. LETICIA NAJEE AVILA ROMERO
JEFE DE DIVISION DE RECURSOS FINANCIEROS

Informe Analítico de Obligaciones Diferentes de Financiamientos – LDF

Del 1 de Enero al 31 de Marzo de 2020 (b)

(PESOS)

Denominación de las Obligaciones Diferentes de Financiamientos	(c)	Fecha del Contrato	(d)	Fecha de inicio de operación del proyecto	(e)	Fecha de vencimiento	(f)	Monto de la inversión pagado	(g)	Plazo pactado	(h)	Monto promedio mensual del pago de la contraprestación	(i)	Monto promedio mensual del pago de la inversión correspondiente	(j)	Monto pagado de la inversión actualizado al XX de XXXX de 20XX	(k)	Monto pagado de la inversión actualizado al XX de XXXX de 20XX	(l)	Saldo pendiente por pagar de la inversión al XX de XXXX de 20XX	(m = g - l)
NO APLICA																					
A. Asociaciones Público Privadas (APPs) (A=a+b+c+d)	0							0				0		0		0		0		0	
a) App 1	0							0				0		0		0		0		0	
b) App 2	0							0				0		0		0		0		0	
c) App 3	0							0				0		0		0		0		0	
d) App XX	0							0				0		0		0		0		0	
B. Otros Instrumentos (B=a+b+c+d)	0							0				0		0		0		0		0	
a) Otro Instrumento 1	0							0				0		0		0		0		0	
b) Otro Instrumento 2	0							0				0		0		0		0		0	
c) Otro Instrumento 3	0							0				0		0		0		0		0	
d) Otro Instrumento XX	0							0				0		0		0		0		0	
C. Total de Obligaciones Diferentes de Financiamiento (C=A+B)	0							0				0		0		0		0		0	

MTRO. JOSÉ ENRIQUE CERRILLO DUARTE
DIRECTOR GENERAL

T.S.U. LETICIA AYALA AYILA ROMERO
JEFE DE DIVISION DE RECURSOS FINANCIEROS

Concepto (c)	Estimado/ Aprobado (d)	Devengado	Recaudador/ Pagado
A. Ingresos Totales (A = A1+A2+A3)	9,429,588.00	10,921,946.74	10,921,946.74
A1. Ingresos de Libre Disposición	9,429,588.00	3,048,042.74	3,048,042.74
A2. Transferencias Federales Etiquetadas	-	7,873,904.00	7,873,904.00
A3. Financiamiento Neto	-	0	0
B. Egresos Presupuestarios¹ (B = B1+B2)	9,429,588.00	8,681,700.39	7,927,407.37
B1. Gasto No Etiquetado (sin incluir Amortización de la Deuda Pública)	9,429,588.00	1,873,723.81	1,706,090.00
B2. Gasto Etiquetado (sin incluir Amortización de la Deuda Pública)	-	6,807,976.58	6,221,317.37
C. Remanentes del Ejercicio Anterior (C = C1 + C2)	-	0	0
C1. Remanentes de Ingresos de Libre Disposición aplicados en el periodo	-	0	0
C2. Remanentes de Transferencias Federales Etiquetadas aplicados en el periodo	-	0	0
I. Balance Presupuestario (I = A - B + C)	0	2,240,246.35	2,994,539.37
II. Balance Presupuestario sin Financiamiento Neto (II = I - A3)	0	2,240,246.35	2,994,539.37
III. Balance Presupuestario sin Financiamiento Neto y sin Remanentes del Ejercicio Anterior (III = II - C)	0	2,240,246.35	2,994,539.37

Concepto	Estimado/ Aprobado	Devengado	Recaudador/ Pagado
E. Intereses, Comisiones y Gastos de la Deuda (E = E1+E2)	0	0	0
E1. Intereses, Comisiones y Gastos de la Deuda con Gasto No Etiquetado	0	0	0
E2. Intereses, Comisiones y Gastos de la Deuda con Gasto Etiquetado	0	0	0
IV. Balance Primario (IV = III - E)	0	2,240,246.35	2,994,539.37

Concepto	Estimado/ Aprobado	Devengado	Recaudador/ Pagado
F. Financiamiento (F = F1 + F2)	0	0	0
F1. Financiamiento con Fuente de Pago de Ingresos de Libre Disposición Etiquetadas	0	0	0
F2. Financiamiento con Fuente de Pago de Transferencias Federales Etiquetadas	0	0	0
G. Amortización de la Deuda (G = G1 + G2)	0	0	0
G1. Amortización de la Deuda Pública con Gasto No Etiquetado	0	0	0
G2. Amortización de la Deuda Pública con Gasto Etiquetado	0	0	0
A3. Financiamiento Neto (A3 = F - G)	0	0	0

Concepto	Estimado/ Aprobado	Devengado	Recaudador/ Pagado
A1. Ingresos de Libre Disposición	9,429,588.00	3,048,042.74	3,048,042.74
A3.1. Financiamiento Neto con Fuente de Pago de Ingresos de Libre Disposición (A3.1 = F1 - G1)	0	0	0
F1. Financiamiento con Fuente de Pago de Ingresos de Libre Disposición	0	0	0
G1. Amortización de la Deuda Pública con Gasto No Etiquetado	0	0	0
B1. Gasto No Etiquetado (sin incluir Amortización de la Deuda Pública)	9,429,588.00	1,873,723.81	1,706,090.00
C1. Remanentes de Ingresos de Libre Disposición aplicados en el periodo	0	0	0
V. Balance Presupuestario de Recursos Disponibles (V = A1 + A3.1 - B1 + C1)	0	1,174,318.93	1,341,952.74
VI. Balance Presupuestario de Recursos Disponibles sin Financiamiento Neto (VI = V - A3.1)	0	1,174,318.93	1,341,952.74

MTRO. JOSÉ ENRIQUE CARRILLO DUARTE
DIRECTOR GENERAL

T.S.U. LETICIA MARTÍNEZ AVILA ROMERO
JEFE DE DIVISION DE RECURSOS FINANCIEROS

Concepto	Estimado/ Aprobado	Devengado	Recaudado/ Pagado
A2. Transferencias Federales Etiquetadas	0	7,873,904.00	7,873,904.00
A3.2 Financiamiento Neto con Fuente de Pago de Transferencias Federales Etiquetadas (A3.2 = F2 - G2)	0	0	0
F2. Financiamiento con Fuente de Pago de Transferencias Federales Etiquetadas	0	0	0
G2. Amortización de la Deuda Pública con Gasto Etiquetado	0	0	0
B2. Gasto Etiquetado (sin incluir Amortización de la Deuda Pública)	0	8,807,976.58	6,221,317.37
C2. Remanentes de Transferencias Federales Etiquetadas aplicados en el periodo		0	0
VII. Balance Presupuestario de Recursos Etiquetados (VII = A2 + A3.2 - B2 + C2)	0	1,065,927.42	1,652,586.63
VIII. Balance Presupuestario de Recursos Etiquetados sin Financiamiento Neto (VIII = VII - A3.2)	0	1,065,927.42	1,652,586.63

Concepto	Ingreso				Ingresos de Libre Disposición	
	Estimado (d)	Ampliaciones/ (Reducciones)	Modificado	Devengado	Recaudado	Diferencia (e)
A. Impuestos	0	0	0	0	0	0
B. Cuotas y Aportaciones de Seguridad Social	0	0	0	0	0	0
C. Contribuciones de Mejoras	0	0	0	0	0	0
D. Derechos	0	0	0	0	0	0
E. Productos	0	0	0	0	0	0
F. Aprovechamientos	0	0	0	0	0	0
G. Ingresos por Ventas y Prestación Servicios	3,239,962.00	655,543.97	3,895,505.97	1,465,522.97	1,465,522.97	1,774,439.03
H. Participaciones	0	0	0	0	0	0
(H)-h1+h2+h3+h4+h5+h6+h7+h8+h9+h10+h11	0	0	0	0	0	0
h1) Fondo General de Participaciones	0	0	0	0	0	0
h2) Fondo de Fomento Municipal	0	0	0	0	0	0
h3) Fondo de Fiscalización y Recaudación	0	0	0	0	0	0
h4) Fondo de Compensación	0	0	0	0	0	0
h5) Fondo de Extracción de Hidrocarburos	0	0	0	0	0	0
h6) Fondo de Extracción Especial Sobre Producción y Servicios	0	0	0	0	0	0
h7) 0.136% de la Recaudación Federal Participable	0	0	0	0	0	0
h8) 3.17% Sobre Extracción de Petróleo	0	0	0	0	0	0
h9) Gasolinas y Diesel	0	0	0	0	0	0
h10) Fondo del Impuesto Sobre la Renta	0	0	0	0	0	0
h11) Fondo de Estabilización de los Ingresos de las Entidades Federativas	0	0	0	0	0	0
I. Incentivos Derivados de la Colaboración Fiscal	0	0	0	0	0	0
(I)-i1+i2+i3+i4+i5	0	0	0	0	0	0
i1) Tenencia o Uso de Vehículos	0	0	0	0	0	0
i2) Fondo de Compensación ISAN	0	0	0	0	0	0
i3) Impuesto Sobre Automóviles Nuevos	0	0	0	0	0	0
i4) Fondo de Compensación de Repecos- Intermedios	0	0	0	0	0	0
i5) Otros Incentivos Económicos	0	0	0	0	0	0
J. Transferencias y Asignaciones	6,189,626.00	102,941.18	6,189,626.00	1,570,224.18	1,570,224.18	5,224,165.00
K. Convenios	0	0	0	0	0	0
L. Otros Convenios y Subsidios	0	0	0	0	0	0
(L)-l1+l2	0	0	0	0	0	0
l1) Participaciones en Ingresos Locales	0	0	0	0	0	0
l2) Otros Ingresos de Libre Disposición	0	0	0	0	0	0
I. Total de Ingresos de Libre Disposición (I)=A+B+C+D+E+F+G+H+I+J+K+L	9,429,588.00	770,780.74	10,097,427.56	3,048,042.74	3,048,042.74	6,986,308.44
Ingresos Excedentes de Libre Disposición						
Transferencias Federales Etiquetadas	0	0	0	0	0	0
A. Aportaciones (A)=a1+a2+a3+a4+a5+a6+a7+a8	0	0	0	0	0	0
a1) Fondo de Aportaciones para la Nómina Educativa y Gasto Operativo	0	0	0	0	0	0
a2) Fondo de Aportaciones para los Servicios de Salud	0	0	0	0	0	0
a3) Fondo de Aportaciones para la Infraestructura Social	0	0	0	0	0	0
a4) Fondo de Aportaciones para el Fortalecimiento de los Municipios y de las Demarcaciones Territoriales del Distrito Federal	0	0	0	0	0	0
a5) Fondo de Aportaciones Múltiples	0	0	0	0	0	0
a6) Fondo de Aportaciones para la Educación Tecnológica y de Adultos	0	0	0	0	0	0
a7) Fondo de Aportaciones para la Seguridad Pública de los Estados y del Distrito Federal	0	0	0	0	0	0
a8) Fondo de Aportaciones para el Fortalecimiento de las Entidades Federativas	0	0	0	0	0	0
B. Convenios (B)=b1+b2+b3+b4	0	0	0	0	0	0
b1) Convenios de Protección Social en Salud	0	0	0	0	0	0
b2) Convenios de Descentralización	0	0	0	0	0	0
b3) Convenios de Reasignación	0	0	0	0	0	0
b4) Otros Convenios y Subsidios	0	0	0	0	0	0
C. Fondos Distintos de Aportaciones (C)=c1+c2	0	0	0	0	0	0
c1) Fondos para Entidades Federativas y Municipios Productores de Hidrocarburos	0	0	0	0	0	0
c2) Fondo Minero	0	0	0	0	0	0
D. Transferencias, Asignaciones, Subsidios y Subvenciones	0	0	0	0	0	0
E. Otras Transferencias Federales Etiquetadas	0	0	0	0	0	0
III. Ingresos Derivados de Financiamientos (III = A)	0	0	0	0	0	0
A+B+C+D+E	0	0	0	0	0	0
II. Total de Transferencias Federales Etiquetadas (II = A+B+C+D+E)	0	0	0	0	0	0
III. Ingresos Derivados de Financiamientos (III = A)	0	0	0	0	0	0
Total de Ingresos	9,429,588.00	770,780.74	10,097,427.56	3,048,042.74	3,048,042.74	6,986,308.44
Total de Transferencias Federales Etiquetadas (II = A+B+C+D+E)	0	0	0	0	0	0
III. Ingresos Derivados de Financiamientos (III = A)	0	0	0	0	0	0
Total de Ingresos	9,429,588.00	770,780.74	10,097,427.56	3,048,042.74	3,048,042.74	6,986,308.44

 Juntos Transformamos GOBIERNO ESTADAL 2018 - 2024		INSTITUTO TECNOLÓGICO SUPERIOR DEL SUR DEL ESTADO DE YUCATÁN (a) Estado Analítico de Ingresos Detallado - LDF Del 1 de Enero al 31 de Marzo de 2020 (b) (PESOS)				
Concepto (c)	Estimado (d)	Ampliaciones/ (Reducciones)	Modificado	Devengado	Recaudado	Diferencia (e)
IV. Total de Ingresos (IV = I + II + III) Datos Informativos 1. Ingresos Derivados de Financiamientos con Fuente de Pago de Ingresos de Libre Disposición 2. Ingresos Derivados de Financiamientos con Fuente de Pago de Transferencias Federales Etituadas 3. Ingresos Derivados de Financiamientos (3 = 1 + 2)	9,429,588.00	8,644,684.74	17,971,331.56	10,921,946.74	10,921,946.74	887,595.56
	0	0	0	0	0	0
	0	0	0	0	0	0

Mtro. José Enrique Carrillo Duarte
DIRECTOR GENERAL

T.S.U. Leticia Nativale Ayila Romero
JEFE DE DIVISION DE RECURSOS FINANCIEROS

Subejercicio (e)		Egresos				Concepto (c)	
		Pagado	Devengado	Modificado	Ampliaciones/ (Reducciones)	Aprobado (d)	
8,326,644.93		1,706,090.00	1,873,723.81	10,200,368.74	770,780.74	9,429,588.00	A. Servicios Personales (A=a1+a2+a3+a4+a5+a6+a7)
2,791,708.11		618,101.08	701,571.89	3,493,280.00	15,654.04	3,493,280.00	a1 Remuneraciones al Personal de Carácter Permanente
1,789,917.00		610,293.04	610,293.04	2,394,210.04	-	2,378,556.00	a2 Remuneraciones al Personal de Carácter Transitorio
562,535.11		7,808.04	5,730,433.15	311,395.81	20,841.85	591,185.00	a3 Remuneraciones Adicionales y Especiales
227,225.00		-	-	83,470.81	7,495.81	303,900.00	a4 Otras Prestaciones Sociales y Económicas
217,331.00		-	-	217,331.00	2,308.00	219,639.00	a5 Otras Prestaciones Sociales y Económicas
-		-	-	-	-	-	a6 Provisiones
-		-	-	-	-	-	a7 Pago de Estímulos a Servidores Públicos
1,428,912.03		134,566.95	134,566.95	1,563,478.98	18,844.98	1,544,634.00	B. Materiales (B=b1+b2+b3+b4+b5+b6+b7+b8+b9)
790,995.74		4,066.26	4,066.26	794,982.00	794,776.00	873,758.00	b1 Materiales de Administración, Emisión de Documentos y Artículos Oficiales
99,759.12		78,580.72	178,339.84	66,319.84	66,319.84	112,020.00	b2 Alimentos y Utensilios
59,267.19		36,046.08	95,313.27	29,181.27	29,181.27	66,132.00	b3 Materias Primas y Materiales de Producción y Comercialización
84,962.00		598.00	85,560.00	99.00	99.00	85,560.00	b4 Materiales y Artículos de Construcción y de Reparación
34,107.00		1,152.17	35,259.17	99.17	99.17	35,160.00	b5 Productos Químicos, Farmacéuticos y de Laboratorio
221,213.02		1,794.98	223,008.00	-	-	223,008.00	b6 Combustibles, Lubricantes y Aditivos
138,707.96		12,308.74	151,016.70	4,458,539.16	657,077.16	148,996.00	b7 Vestuario, Blancos, Prendas de Protección y Artículos Deportivos
363,932.00		746,060.37	830,223.37	4,458,539.16	657,077.16	1,494,618.00	b8 Materiales y Suministros Para Seguridad
103,376.00		1,624.00	105,000.00	616,181.00	1,471.00	105,000.00	b9 Herramientas, Redacciones y Accesorios Menores
607,551.98		318,025.14	925,577.12	668,321.12	668,321.12	1,500,000.00	C. Servicios Generales (C=c1+c2+c3+c4+c5+c6+c7+c8+c9)
599,809.81		62,633.76	605,505.06	605,762.94	605,762.94	692,268.00	c1 Servicios Generales
-		62,633.76	62,633.76	62,633.76	62,633.76	-	c2 Servicios de Arrendamiento
-		-	-	-	-	-	c3 Servicios de Mantenimiento
-		-	-	-	-	-	c4 Servicios Profesionales, Científicos, Técnicos y Otros Servicios
-		-	-	-	-	-	c5 Servicios de Instalación, Reparación, Mantenimiento y Conservación
-		-	-	-	-	-	c6 Servicios de Comunicación Social y Publicidad
-		-	-	-	-	-	c7 Servicios de Traducción y Valiados
-		-	-	-	-	-	c8 Servicios Oficiales
146,300.10		27,646.30	173,946.40	23,946.40	23,946.40	150,000.00	c9 Otros Servicios Generales
481,126.82		1,300.00	482,426.82	105,177.18	105,177.18	587,604.00	D. Transferencias, Asignaciones, Subsidios y Otras Ayudas
1,296,219.08		206,880.92	291,043.92	1,587,263.00	92,645.00	1,494,618.00	D+1+D2+D3+D4+D5+D6+D7+D8+D9
-		-	-	-	-	-	(1) Transferencias Internas y Asignaciones al Sector Público
-		-	-	-	-	-	(2) Transferencias al Resto del Sector Público
-		-	-	-	-	-	(3) Subsidios y Subvenciones
-		-	-	-	-	-	(4) Ayudas Sociales
-		-	-	-	-	-	(5) Pensiones y Jubilaciones
-		-	-	-	-	-	(6) Transferencias a Fiducicomisos, Mandatos y Otros Análogos
-		-	-	-	-	-	(7) Transferencias a la Seguridad Social
-		-	-	-	-	-	(8) Donativos
-		-	-	-	-	-	(9) Transferencias al Extranjero
590,212.00		207,361.60	685,070.60	94,858.60	94,858.60	590,212.00	E. Bienes Muebles, Inmuebles e Intangibles (E=e1+e2+e3+e4+e5+e6+e7+e8+e9)
-		-	-	-	-	-	e1 Mobiliario y Equipo de Administración
190,006.00		207,361.60	362,368.60	172,360.60	172,360.60	190,006.00	e2 Mobiliario y Equipo Educativo, Médico y Recreativo
80,004.00		-	-	5,001.00	5,001.00	80,004.00	e3 Equipo e Instrumental Médico y de Laboratorio
30,192.00		-	-	-	-	30,192.00	e4 Vehículos y Equipo de Transporte
-		-	-	-	-	-	e5 Equipo de Defensa y Seguridad
5,004.00		-	-	-	-	5,004.00	e6 Maquinaria, Otros Equipos y Herramientas
-		-	-	-	-	-	e7 Activos Biológicos
-		-	-	-	-	-	e8 Bienes Inmuebles
-		-	-	-	-	-	e9 Activos Intangibles
285,004.00		-	-	71,250.00	1,251.00	285,004.00	F. Inversión Pública (F=f1+f2+f3)
-		-	-	-	-	-	(1) Obra Pública en Bienes de Dominio Público
-		-	-	-	-	-	(2) Obra Pública en Bienes Propios
-		-	-	-	-	-	(3) Proyectos Productivos y Acciones de Fomento
-		-	-	-	-	-	(4) Inversiones Financieras y Otras Provisiones (G=g1+g2+g3+g4+g5+g6+g7)
-		-	-	-	-	-	(5) Inversiones Para el Fomento de Actividades Productivas
-		-	-	-	-	-	(6) Acciones y Participaciones de Capital
-		-	-	-	-	-	(7) Compra de Títulos y Valores
-		-	-	-	-	-	(8) Concesión de Préstamos
-		-	-	-	-	-	(9) Inversiones en Fiducicomisos, Mandatos y Otros Análogos
-		-	-	-	-	-	(10) Otras Inversiones Financieras (Informativo)
-		-	-	-	-	-	(11) Provisiónes para Contingencias y Otras Erogaciones Especiales
-		-	-	-	-	-	(12) Participaciones y Aportaciones (H=h1+h2+h3)
-		-	-	-	-	-	(13) Aportaciones
-		-	-	-	-	-	(14) Convenios
-		-	-	-	-	-	(15) Deuda Pública (I=i1+i2+i3+i4+i5+i6+i7)
-		-	-	-	-	-	(16) Amortización de la Deuda Pública
-		-	-	-	-	-	(17) Intereses de la Deuda Pública
-		-	-	-	-	-	(18) Comisiones de la Deuda Pública
-		-	-	-	-	-	(19) Gastos de la Deuda Pública
-		-	-	-	-	-	(20) Costo por Coberturas
-		-	-	-	-	-	(21) Apoyos Financieros
-		-	-	-	-	-	(22) Adeudos de Ejercicios Fiscales Anteriores (ADEFAS)

INSTITUTO TECNOLÓGICO SUPERIOR DEL SUR DEL ESTADO DE YUCATAN (A)

Estado Analítico del Ejercicio del Presupuesto de Egresos Detallado - LDF

Clasificación por Objeto del Gasto (Capítulo y Concepto)

Del 1 de Enero al 31 de Marzo de 2020 (b)

(PESOS)



GOBIERNO DEL ESTADO DE YUCATÁN



SECRETARÍA DE ECONOMÍA

Subejercicio (e) Pagado Devengado Modificado (Reducciones)

Concepto (c)	Aprobado (d)	Ampliaciones/Reducciones	Egresos	Subejercicio (e)
II. Gasto Equilibrado ((A+B+C+D+E+F+G+H+I))	9,429,588.00	8,644,684.74	18,074,272.74	9,392,572.35
A. Servicios Personales ((A=1+2+3+4+5+6+7))	0	6,715,120.45	6,715,120.45	1,065,927.42
a1 Remuneraciones al Personal de Carácter Permanente	0	5,025,964.37	5,025,964.37	447,017.31
a2 Remuneraciones al Personal de Carácter Transitorio	0	1,689,156.08	1,689,156.08	329,866.38
a3 Remuneraciones Adicionales y Especiales	0	0	0	0
a4 Seguridad Social	0	623,406.00	623,406.00	34,219.07
a5 Otras Prestaciones Sociales y Económicas	0	478,756.72	478,756.72	1,904.04
a6 Provisiones	0	0	0	0
a7 Pago de Estimulos a Servidores Públicos	0	167,172.00	167,172.00	167,172.00
B. Materiales y Suministros (B=B1+B2+B3+B4+B5+B6+B7+B8+B9)	0	238,884.33	238,884.33	58,392.83
b1 Materiales de Administración, Emisión de Documentos y Artículos Oficiales	0	85,236.81	85,236.81	19,421.33
b2 Alimentos y Utensilios	0	7,542.00	7,542.00	4,104.49
b3 Materiales Primas y Materiales de Producción y Comercialización	0	0	0	0
b4 Materiales y Artículos de Construcción y de Reparación	0	19,634.00	19,634.00	16,154.00
b5 Productos Químicos, Farmacéuticos y de Laboratorio	0	4,124.00	4,124.00	4,124.00
b6 Combustibles, Lubricantes y Activos	0	94,500.00	94,500.00	2,700.00
b7 Vestuario, Blancos, Prendas de Protección y Artículos Deportivos	0	8,441.32	8,441.32	0
b8 Materiales y Suministros Para Seguridad	0	0	0	0
b9 Herramientas, Refacciones y Accesorios Menores	0	19,406.20	19,406.20	11,889.01
C. Servicios Básicos ((C=1+2+3+4+5+6+7+8+9))	0	919,899.22	919,899.22	30,335.79
c1 Servicios Básicos	0	48,998.40	48,998.40	19,887.00
c2 Servicios de Arrendamiento	0	202,998.00	202,998.00	0
c3 Servicios Profesionales, Científicos, Técnicos y Otros Servicios	0	87,965.20	87,965.20	0
c4 Servicios Financieros, Bancarios y Comerciales	0	203,290.00	203,290.00	0
c5 Servicios de Inspección, Reparación, Mantenimiento y Conservación	0	142,346.97	142,346.97	0
c6 Servicios de Comunicación Social y Publicidad	0	66,045.40	66,045.40	764.87
c7 Servicios de Traslado y Viajes	0	22,436.00	22,436.00	7,614.00
c9 Otros Servicios Generales	0	16,436.92	16,436.92	1,436.92
D. Transferencias, Asignaciones, Subsidios y Otras Ayudas	0	0	0	0
D=1+2+3+4+5+6+7+8+9	0	0	0	0
(1) Transferencias Internas y Asignaciones al Sector Público	0	0	0	0
(2) Transferencias al Resto del Sector Público	0	0	0	0
(3) Subsidios y Subvenciones	0	0	0	0
(4) Ayudas Sociales	0	0	0	0
(5) Pensiones y Jubilaciones	0	0	0	0
(6) Transferencias a Fideicomisos, Mandatos y Otros Análogos	0	0	0	0
(7) Donativos	0	0	0	0
(8) Donativos	0	0	0	0
(9) Transferencias al Exterior	0	0	0	0
E. Bienes Muebles, Inmuebles e Intangibles ((E=1+2+3+4+5+6+7+8+9))	0	0	0	0
e1 Mobiliario y Equipo de Administración	0	0	0	0
e2 Mobiliario y Equipo Educativo y Recreativo	0	0	0	0
e3 Equipo e Instrumental Médico y de Laboratorio	0	0	0	0
e4 Vehículos y Equipo de Transporte	0	0	0	0
e5 Equipo de Defensa y Seguridad	0	0	0	0
e6 Maquinaria, Otros Equipos y Herramientas	0	0	0	0
e7 Activos Biológicos	0	0	0	0
e8 Bienes Inmuebles	0	0	0	0
e9 Activos Intangibles	0	0	0	0
F. Inversión Pública ((F=1+2+3))	0	0	0	0
(1) Otra Pública en Bienes de Dominio Público	0	0	0	0
(2) Otra Pública en Bienes Propios	0	0	0	0
(3) Proyectos Productivos y Acciones de Fomento	0	0	0	0
(4) Inversiones Para el Fomento de Actividades Productivas	0	0	0	0
(5) Inversiones en Fideicomisos, Mandatos y Otros Análogos	0	0	0	0
(6) Otras Inversiones Financieras	0	0	0	0
(7) Provisiones para Contingencias y Otras Erogaciones Especiales	0	0	0	0
H. Participaciones y Aportaciones ((H=1+2+3))	0	0	0	0
(1) Participaciones	0	0	0	0
(2) Aportaciones	0	0	0	0
(3) Convenios	0	0	0	0
I. Deuda Pública ((I=1+2+3+4+5+6+7))	0	0	0	0
(1) Amortización de la Deuda Pública	0	0	0	0
(2) Intereses de la Deuda Pública	0	0	0	0
(3) Comisiones de la Deuda Pública	0	0	0	0
(4) Gastos de la Deuda Pública	0	0	0	0
(5) Costo por Coberturas	0	0	0	0
(6) Aportes Financieros	0	0	0	0
(7) Adeudos de Ejercicios Fiscales Anteriores (ADEFAS)	0	0	0	0

MTR. JOSÉ ENRIQUE CARRILLO DUARTE
 DIRECTOR GENERAL

T.S.U. LETICIA MARTÍN AYALA ROMERO
 JEFE DE DIVISION DE RECURSOS FINANCIEROS



Concepto (c)	Egresos				
	Aprobado (d)	Ampliaciones/ (Reducciones)	Modificado	Devengado	Pagado
I. Gasto No Etiquetado (I=A+B+C+D+E+F+G+H)	9,429,588.00	770,780.74	10,200,368.74	1,873,723.81	1,706,090.00
II. Gasto Etiquetado (II=A+B+C+D+E+F+G+H)	0	7,873,904.00	7,873,904.00	6,807,976.58	6,221,317.37
III. Total de Egresos (III = I + II)	9,429,588.00	8,644,684.74	18,074,272.74	8,681,700.39	7,927,407.37
Subejercicio (e)	8,326,644.93				
	1,065,927.42				
	9,392,572.35				

MTRQ, JOSÉ ENRIQUE CARRILLO DUARTE
 DIRECTOR GENERAL

T.S.U. LETICIA NATALIE AVILA ROMERO
 JEFE DE DIVISION DE RECURSOS FINANCIEROS

Concepto (c)		Egresos					Subejercicio (e)
		Aprobado (d)	Ampliaciones/ (Reducciones)	Modificado	Devengado	Pagado	
I. Gasto No Etiquetado (I=A+B+C+D)	A. Gobierno (A=1+a2+a3+a4+a5+a6+a7+a8)	9,429,588.00	770,780.74	10,200,368.74	1,873,723.81	1,706,090.00	8,326,644.93
B. Desarrollo Social (B=b1+b2+b3+b4+b5+b6+b7)	b1) Protección Ambiental	8,891,988.00	877,257.92	9,769,245.92	1,873,723.81	1,706,090.00	7,895,522.11
	b2) Vivienda y Servicios a la Comunidad						
	b3) Salud						
	b4) Recreación, Cultura y Otras Manifestaciones Sociales						
	b5) Educación	8,891,988.00	877,257.92	9,769,245.92	1,873,723.81	1,706,090.00	7,895,522.11
	b6) Protección Social						
	b7) Otros Asuntos Sociales						
C. Desarrollo Económico (C=c1+c2+c3+c4+c5+c6+c7+c8+c9)	c1) Asuntos Económicos, Comerciales y Laborales en General	537,600.00	106,477.18	431,122.82	-	-	431,122.82
	c2) Agropecuaria, Silvicultura, Pesca y Caza						
	c3) Combustibles y Energía						
	c4) Minería, Manufacturas y Construcción						
	c5) Transporte						
	c6) Comunicaciones						
	c7) Turismo						
	c8) Ciencia, Tecnología e Innovación	537,600.00	106,477.18	431,122.82	-	-	431,122.82
	c9) Otras Industrias y Otros Asuntos Económicos						
D. Otras No Clasificadas en Funciones Anteriores (D=d1+d2+d3+d4)	d1) Transacciones de la Deuda Pública / Costo Financiero de la Deuda						
	d2) Transferencias, Participaciones y Aportaciones Entre Diferentes Niveles y Ordenes de Gobierno						
	d3) Sanamiento del Sistema Financiero						
	d4) Aduellos de Ejercicios Fiscales Anteriores						
II. Gasto Etiquetado (II=A+B+C+D)	A. Gobierno (A=1+a2+a3+a4+a5+a6+a7+a8)	7,873,904.00	7,873,904.00	7,873,904.00	6,807,976.58	6,221,317.37	1,065,927.42
B. Desarrollo Social (B=b1+b2+b3+b4+b5+b6+b7)	b1) Protección Ambiental	7,873,904.00	7,873,904.00	7,873,904.00	6,807,976.58	6,221,317.37	1,065,927.42
	b2) Vivienda y Servicios a la Comunidad						
	b3) Salud						
	b4) Recreación, Cultura y Otras Manifestaciones Sociales						
	b5) Educación	7,873,904.00	7,873,904.00	7,873,904.00	6,807,976.58	6,221,317.37	1,065,927.42
	b6) Protección Social						
	b7) Otros Asuntos Sociales						
C. Desarrollo Económico (C=c1+c2+c3+c4+c5+c6+c7+c8+c9)	c1) Asuntos Económicos, Comerciales y Laborales en General	0	0	0	0	0	0
	c2) Agropecuaria, Silvicultura, Pesca y Caza						
	c3) Combustibles y Energía						
	c4) Minería, Manufacturas y Construcción						
	c5) Transporte						
	c6) Comunicaciones						
	c7) Turismo						
	c8) Ciencia, Tecnología e Innovación						
	c9) Otras Industrias y Otros Asuntos Económicos						

INSTITUTO TECNOLÓGICO SUPERIOR DEL SUR DEL ESTADO DE YUCATÁN (a) Estado Analítico del Ejercicio del Presupuesto de Egresos Detallado - LDF Clasificación Funcional (Finalidad y Función) Del 1 de Enero al 31 de Marzo de 2020 (b) (PESOS)					
Concepto (c)	Egresos				
	Aprobado (d)	Ampliaciones/ (Reducciones)	Modificado	Devengado	Pagado
Subejercicio (e)					
D. Otras No Clasificadas en Funciones Anteriores (D=d1+d2+d3+d4)	0	0	0	0	0
d1) Transacciones de la Deuda Pública / Costo Financiero de la Deuda					
d2) Transferencias, Participaciones y Aportaciones Entre Diferentes Niveles y Ordenes de Gobierno					
d3) Saneamiento del Sistema Financiero					
d4) Aduenos de Ejercicios Fiscales Anteriores					
III. Total de Egresos (III = I + II)	9,429,588.00	8,644,684.74	18,074,272.74	8,681,700.39	7,927,407.37
					9,392,572.35

MTRO. JOSÉ ENRIQUE CARRILLO DUARTE
 DIRECTOR GENERAL



T.S.U. LETICIA NAHUIL AVILA ROMERO
 JEFE DE DIVISIÓN DE RECURSOS FINANCIEROS



Concepto (c)	Egresos				Subejercicio (e)
	Aprobado (d)	Ampliaciones/ (Reducciones)	Modificado	Devengado	
I. Gasto No Etiquetado (I=A+B+C+D+E+F) A. Personal Administrativo y de Servicio Público B. Magisterio C. Servicios de Salud (C=c1+c2) c1) Personal Administrativo c2) Personal Médico, Paramédico y afín D. Seguridad Pública E. Gastos asociados a la implementación de nuevas leyes federales o reformas a las mismas (E = e1 + e2) e1) Nombre del Programa o Ley 1 e2) Nombre del Programa o Ley 2 F. Sentencias laborales definitivas	3,493,280.00	-	3,493,280.00	701,571.89	618,101.08
II. Gasto Etiquetado (II=A+B+C+D+E+F) A. Personal Administrativo y de Servicio Público B. Magisterio C. Servicios de Salud (C=c1+c2) c1) Personal Administrativo c2) Personal Médico, Paramédico y afín D. Seguridad Pública E. Gastos asociados a la implementación de nuevas leyes federales o reformas a las mismas (E = e1 + e2) e1) Nombre del Programa o Ley 1 e2) Nombre del Programa o Ley 2 F. Sentencias laborales definitivas	6,715,120.45	6,715,120.45	6,715,120.45	5,737,921.65	5,151,262.44
III. Total del Gasto en Servicios Personales (III = I + II)	3,493,280.00	6,715,120.45	10,208,400.45	6,439,493.54	5,769,363.52
					3,768,906.91

MTR. JOSÉ ENRIQUE CARRILLO DUARTE

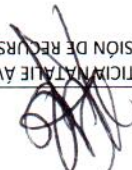
 DIRECTOR GENERAL

T.S.U. LETICIA MARTÍNEZ AVILA ROMERO

 JEFE DE DIVISIÓN DE RECURSOS FINANCIEROS



Concepto (b)	Año en Cuestión	2021 (de proyecto de presupuesto) (c)	2022 (d)	2023 (d)	2024 (d)	2025 (d)	2026 (d)
1. Gasto No Etiquetado (1=A+B+C+D+E+F+G+H+I)		0	0	0	0	0	0
A. Servicios Personales		0	0	0	0	0	0
B. Materiales y Suministros		0	0	0	0	0	0
C. Servicios Generales		0	0	0	0	0	0
D. Transferencias, Asignaciones, Subsidios y Otras Ayudas		0	0	0	0	0	0
E. Bienes Muebles, Inmuebles e Intangibles		0	0	0	0	0	0
F. Inversión Pública		0	0	0	0	0	0
G. Inversiones Financieras y Otras Provisiones		0	0	0	0	0	0
H. Participaciones y Aportaciones		0	0	0	0	0	0
I. Deuda Pública		0	0	0	0	0	0
2. Gasto Etiquetado (2=A+B+C+D+E+F+G+H+I)		0	0	0	0	0	0
A. Servicios Personales		0	0	0	0	0	0
B. Materiales y Suministros		0	0	0	0	0	0
C. Servicios Generales		0	0	0	0	0	0
D. Transferencias, Asignaciones, Subsidios y Otras Ayudas		0	0	0	0	0	0
E. Bienes Muebles, Inmuebles e Intangibles		0	0	0	0	0	0
F. Inversión Pública		0	0	0	0	0	0
G. Inversiones Financieras y Otras Provisiones		0	0	0	0	0	0
H. Participaciones y Aportaciones		0	0	0	0	0	0
I. Deuda Pública		0	0	0	0	0	0
3. Total de Egresos Proyectados (3 = 1 + 2)		0	0	0	0	0	0

NO APLICA

T.S.U. LETICIA JATALE AVILA ROMERO
 JEFE DE DIVISION DE RECURSOS FINANCIEROS

MTR. JOSÉ ENRIQUE CARRILLO DUARTE
 DIRECTOR GENERAL

INSTITUTO TECNOLÓGICO SUPERIOR DEL SUR DEL ESTADO DE YUCATÁN (a) Proyecciones de Ingresos - LDF (PESOS) (CIFRAS NOMINALES)						
Concepto (b)	Año en Cuestión 2021 (de iniciativa de Ley) (c)	2022 (d)	2023 (d)	2024 (d)	2025 (d)	2026 (d)
1. Ingresos de Libre Disposición (1=A+B+C+D+E+F+G+H+I+J+K+L)	0	0	0	0	0	0
A. Impuestos	0	0	0	0	0	0
B. Cuotas y Aportaciones de Seguridad Social	0	0	0	0	0	0
C. Contribuciones de Mejoras	0	0	0	0	0	0
D. Derechos	0	0	0	0	0	0
E. Productos	0	0	0	0	0	0
F. Aprovechamientos	0	0	0	0	0	0
G. Ingresos por Venta de Bienes y Prestación de Servicios	0	0	0	0	0	0
H. Participaciones	0	0	0	0	0	0
I. Incentivos Derivados de la Colaboración Fiscal	0	0	0	0	0	0
J. Transferencias y Asignaciones	0	0	0	0	0	0
K. Convenios	0	0	0	0	0	0
L. Otros Ingresos de Libre Disposición	0	0	0	0	0	0
2. Transferencias Federales Etiquetadas (2=A+B+C+D+E)	0	0	0	0	0	0
A. Aportaciones	0	0	0	0	0	0
B. Convenios	0	0	0	0	0	0
C. Fondos Distintos de Aportaciones	0	0	0	0	0	0
D. Transferencias, Asignaciones, Subsidios y	0	0	0	0	0	0
E. Otras Transferencias Federales Etiquetadas	0	0	0	0	0	0
Subvenciones, y Pensiones y Jubilaciones	0	0	0	0	0	0
3. Ingresos Derivados de Financiamientos (3=A)	0	0	0	0	0	0
A. Ingresos Derivados de Financiamientos	0	0	0	0	0	0
4. Total de Ingresos Proyectados (4=1+2+3)	0	0	0	0	0	0
NO APLICA						
Datos Informativos	0	0	0	0	0	0
1. Ingresos Derivados de Financiamientos con Fuente de Pago de Recursos de Libre Disposición	0	0	0	0	0	0
2. Ingresos derivados de Financiamientos con Fuente de Pago de Transferencias Federales Etiquetadas	0	0	0	0	0	0
3. Ingresos Derivados de Financiamiento (3 = 1 + 2)	0	0	0	0	0	0

T.S.U. LETICIA MARTINEZ AVILA ROMERO
 JEFE DE DIVISION DE RECURSOS FINANCIEROS

MTR. JOSÉ ENRIQUE CARRILLO DUARTE
 DIRECTOR GENERAL



Concepto (b)	2015 (c)	2016 (c)	2017 (c)	2018 (c)	2019 (c)	2020 (d)
1. Ingresos de Libre Disposición (1=A+B+C+D+E+F+G+H+I+J+K+L)	7,357,225.25	11,178,774.71	11,172,040.05	10,835,655.88	12,102,214.35	9,510,588.00
A. Impuestos	0	0	0	0	0	0
B. Cuotas y Aportaciones de Seguridad Social	0	0	0	0	0	0
C. Contribuciones de Mejoras	0	0	0	0	0	0
D. Derechos	0	0	0	0	0	0
E. Productos	0	0	0	0	0	0
F. Aprovechamientos	0	0	0	0	0	0
G. Ingresos por Venta de Bienes y Prestación de Servicios	3,348,514.91	3,285,270.98	3,560,505.06	4,045,253.40	4,632,743.08	3,239,962.00
H. Participaciones	0	0	0	0	0	0
I. Incentivos Derivados de la Colaboración Fiscal	0	0	0	0	0	0
J. Transferencias y Asignaciones	3,107,959.00	7,162,875.84	6,803,668.00	6,492,608.00	7,392,691.00	6,189,626.00
K. Convenios	0	0	0	0	0	0
L. Otros Ingresos de Libre Disposición	900,751.34	730,627.89	67,868.99	277,796.48	0	0
2. Transferencias Federales Etiquetadas (2=A+B+C+D+E)	28,986,676.50	29,197,118.87	28,091,012.00	30,524,394.36	31,566,872.00	31,608,014.00
A. Aportaciones	0	0	0	0	0	0
B. Convenios	26,656,880.50	26,552,026.08	27,594,612.00	29,144,632.03	31,236,872.00	31,608,014.00
C. Fondos Distintos de Aportaciones	0	0	0	0	0	0
D. Transferencias, Asignaciones, Subsidios y Subvenciones, y Pensiones y Jubilaciones	0	0	0	0	0	0
E. Otras Transferencias Federales Etiquetadas	2,329,796.00	2,645,092.79	496,400.00	1,379,762.33	330,000.00	0
3. Ingresos Derivados de Financiamientos (3=A)	0	0	0	0	0	0
A. Ingresos Derivados de Financiamientos	0	0	0	0	0	0
4. Total de Resultados de Ingresos (4=1+2+3)	36,343,901.75	40,375,893.58	39,263,052.05	41,360,050.24	43,669,086.35	41,118,602.00
Datos Informativos						
1. Ingresos Derivados de Financiamientos con Fuente de Pago de Libre Disposición	0	0	0	0	0	0
2. Ingresos Derivados de Financiamientos con Fuente de Pago de Transferencias Federales Etiquetadas	0	0	0	0	0	0
3. Ingresos Derivados de Financiamiento (3 = 1 + 2)	0	0	0	0	0	0

MTRO. JOSÉ ENRIQUE CARRILLO DUARTE
DIRECTOR GENERAL



T.S.U. LETICIA NAJALIE AVILA ROMERO
JEFE DE DIVISION DE RECURSOS FINANCIEROS

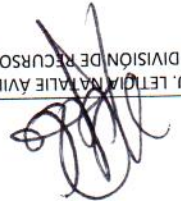

INSTITUTO TECNOLÓGICO SUPERIOR DEL SUR DEL ESTADO DE YUCATAN (a)						
Resultados de Egresos - LDF						
PESOS						
Concepto (b)	2015 (c)	2016 (c)	2017 (c)	2018 (c)	2019 (c)	2020 (d)
1. Gasto No Etiquetado (1=A+B+C+D+E+F+G+H+I)	7,163,634.35	10,192,386.79	10,635,097.43	11,704,752.81	12,082,187.03	9,429,588.00
A. Servicios Personales	1,679,910.27	3,562,099.90	3,656,272.09	4,022,049.30	3,483,515.08	3,493,280.00
B. Materiales y Suministros	1,402,264.42	1,022,469.88	1,173,809.87	1,446,957.44	1,801,897.05	1,544,634.00
C. Servicios Generales	4,040,616.06	5,194,214.36	4,829,836.56	5,435,306.42	5,855,559.36	3,801,462.00
D. Transferencias, Asignaciones, Subsidios y Otras Ayudas	0	0	0	0	1,300.00	0
E. Bienes Muebles, Inmuebles e Intangibles	40,843.60	413,602.65	975,178.91	800,439.65	939,915.54	590,212.00
F. Inversión Pública	0	0	0	0	0	0
G. Inversiones Financieras y Otras Provisiones	0	0	0	0	0	0
H. Participaciones y Aportaciones	0	0	0	0	0	0
I. Deuda Pública	0	0	0	0	0	0
2. Gasto Etiquetado (2=A+B+C+D+E+F+G+H+I)	28,623,292.88	28,755,336.03	28,858,570.43	30,730,727.25	31,680,580.26	31,608,014.00
A. Servicios Personales	23,005,748.05	24,486,359.77	23,172,101.65	26,077,241.96	26,569,596.01	28,559,522.00
B. Materiales y Suministros	1,543,403.82	1,405,167.51	1,569,865.49	1,099,093.75	1,753,641.26	1,206,382.00
C. Servicios Generales	3,901,808.30	2,305,255.96	3,335,932.70	3,394,391.54	2,987,495.32	1,842,110.00
D. Transferencias, Asignaciones, Subsidios y Otras Ayudas	0	21,320.00	129,854.00	61,640.00	0	0
E. Bienes Muebles, Inmuebles e Intangibles	172,332.71	537,232.79	650,816.59	98,360.00	369,847.67	0
F. Inversión Pública	0	0	0	0	0	0
G. Inversiones Financieras y Otras Provisiones	0	0	0	0	0	0
H. Participaciones y Aportaciones	0	0	0	0	0	0
I. Deuda Pública	0	0	0	0	0	0
3. Total del Resultado de Egresos (3=1+2)	35,786,927.23	38,947,722.82	39,493,667.86	42,435,480.06	43,762,767.29	41,037,602.00

MTRO. JOSÉ ENRIQUE CARRILLO DUARTE

T.S.U. LETICIA NATALIE AVILA ROMERO
JEFE DE DIVISION DE RECURSOS FINANCIEROS

Otras prestaciones sociales	Invalidez y vida	Riesgos de trabajo	Salud	Pensiones y jubilaciones	Tipo de Sistema
<h1>NO APLICA</h1>					<p> Prestación laboral o Fondo general para trabajadores del estado o municipio Beneficio definido, Contribución definida o Mixto </p> <p> Población afiliada Activos Edad máxima Edad mínima Edad promedio Pensionados y Jubilados Edad máxima Edad mínima Edad promedio </p> <p> Beneficiarios Beneficiarios de años de servicio (trabajadores activos) Aportación individual al plan de pensiones como % del salario Aportación del ente público al plan de pensiones como % del salario Crecimiento esperado de los pensionados y jubilados (como %) Edad de jubilación o Pensión Esperanza de vida </p> <p> Ingresos del Fondo Ingresos Anuales al Fondo de Pensiones </p> <p> Nómina anual Activos Pensionados y Jubilados Beneficiarios de Pensionados y Jubilados </p> <p> Monto mensual por pensión Máximo Mínimo Promedio </p> <p> Monto de la reserva Valor presente de las obligaciones Pensiones y Jubilaciones en curso de pago Generación actual Generaciones futuras </p> <p> Valor presente de las contribuciones asociadas a los sueldos futuros de cotización X% Generación actual Generaciones futuras </p> <p> Valor presente de aportaciones futuras Generación actual Generaciones futuras </p> <p> Déficit/superávit actuarial Generación actual Generaciones futuras Otros Ingresos </p> <p> Periodo de suficiencia Año de descapitalización Tasa de rendimiento </p> <p> Estudio actuarial Año de elaboración del estudio actuarial Empresa que elaboró el estudio actuarial </p>

T.S.U. LETICIA MARÍA AVILA ROMERO
 JEFE DE DIVISION DE RECURSOS FINANCIEROS

MTR. JOSÉ ENRIQUE CARRILLO DUARTE
 DIRECTOR GENERAL