

Cuenta Pública 2019
Notas a los Estados Financieros
Al 28 de Febrero de 2019
(Pesos)

Ente Público: INSTITUTO TECNOLÓGICO SUPERIOR DEL SUR DEL ESTADO DE YUCATÁN

Con el propósito de dar cumplimiento a los artículos 46 y 49 de la Ley General de Contabilidad Gubernamental, los entes públicos deberán acompañar notas a los estados financieros cuyos rubros así lo requieran teniendo presente los postulados de revelación suficiente e importancia relativa, con la finalidad que la información sea de mayor utilidad para los usuarios.

A continuación se presenta los tres tipos de notas que acompañan a los estados, a saber:

- a) Notas de desglose;
- b) Notas de memoria (cuentas de orden), y
- c) Notas de gestión administrativa

A) NOTAS DE DESGLOSE

Notas al Estado de Situación

I) Financiera

Nota AI-1

Activo

Efectivo y Equivalentes

El rubro Efectivo y Equivalentes está integrado por las siguientes cuentas y subcuentas:

Nota AI-1 Efectivo y Equivalentes
--

Efectivo y Equivalentes	6,800,767.27
<u>Efectivo</u>	<u>12,000.00</u>
Fondo Fijo Rec. Mat. Human y Asp Jur	7,000.00

Fondo Fijo Contabilidad	5,000.00
Fondo Revolvente para cambios	-
<u>Bancos/Tesorería</u>	<u>6,788,767.27</u>
Banamex	6,787,453.04
BMX cta 6997541	302,590.50
BMX Integral 7515255613	794,747.40
BMX cta 7007294	1,277,174.95
BMX cta 7007367	3,163,268.95
BMX cta 7007375	877,580.03
BMX cta 70102576762	40.13
BMX cta 70107251373	39,647.26
BMX cta 7946223	332,403.82
Scotiabank Inverlat S.A.	1,314.23
Scotiabank Cta. 17008015902	1,314.23

El saldo de Efectivo y Equivalentes reflejado en el estado de situación financiera, no incluye el recurso del proyecto Kelloggs (BMX cta 7946223)

Bancos/Tesorería	6,788,767.27
BMX cta 7946223 (Proyecto Kelloggs)	<u>332,403.82</u>
Total Bancos/ Tesorería en estado de situación financiera	6,456,363.45
Efectivo	12,000.00
Total Efectivo y Equivalentes	<u>6,468,363.45</u>

El saldo en Bancos/Tesorería de las cuentas 6997541 y 7515255613 corresponden a cuentas de inversión con el mismo banco. El saldo de la cuenta 7946223 corresponde al remanente del proyecto de fundación Kelloggs, sujeto a reglas de operación particulares. El saldo de la cuenta 70102576762, corresponde al Proyecto de Apoyo a la Incorporación de los Nuevos Profesores de Tiempo Completo, nivel doctorado, autorizado según oficio DSA/103.5/15/10449 de la Secretaría de Educación Superior/ Dirección General de Educación Superior Universitaria. El saldo de la cuenta Scotiabank Cta. 7008015902 corresponde al Proyecto de Apoyo a la Incorporación de los Nuevos Profesores de Tiempo Completo, nivel maestría, autorizado según oficio DSA/ 103.5/15/7924 de la Secretaría de Educación Superior/ Dirección General de Educación Superior Universitaria. El Saldo de la cuenta BMX cta 70107251373, corresponde al Programa para el desarrollo profesional docente del ejercicio fiscal 2017.

Nota AI-2

Derechos a Recibir Efectivo y Equivalentes y Bienes y Servicios a Recibir

Derechos a Recibir Efectivo o Equivalentes	
Derechos a Recibir Efectivo o Equivalentes	366,955.65
<u>Cuentas x Cobrar a Cto Plazo</u>	<u>330,000.00</u>
Tecnológico Nacional de México	330,000.00
<u>Deudores Diversos x Cobrar a C.P.</u>	<u>35,671.19</u>
Gastos por Comprobar	13,833.19
Jesús Fernández Espinosa	2,600.19
José Zacarías Ayora Galera	2,000.00
Mariano Cauich Canul	1,800.00
Humberto Parra Sosa	500.00
Jorge Manuel Kancab Dzul	6,933.00
Deudores Diversos	21,838.00
Tesorería	21,838.00
<u>Otros Derechos a recibir efectivo</u>	<u>1,284.46</u>
Subsidio al empleo pagado	1,284.46

Las Cuentas que conforman el rubro "Derechos a recibir efectivo o equivalente" corresponden al ejercicio anterior y actual.

Derechos a Recibir bienes o Servicios		
Derechos a Recibir Bienes o Servicios		55,779.37
<u>Otros Derechos a recibir bienes o Servicios</u>		<u>55,779.37</u>
Otros Derechos a recibir bienes o servicios a Corto Plazo		55,779.37
	Año 2018	Año 2019
Otros Derechos a recibir bienes o servicios a CP	55,779.37	
	55,779.37	55,779.37

Nota AI-3**Bienes Disponibles para su Transformación o Consumo (inventarios)**

"Esta nota no le aplica al ente público"

Nota AI-4**Inversiones Financieras**

"Esta nota no le aplica al ente público"

Nota AI-5**Bienes Muebles, Inmuebles e Intangibles**

Los Bienes Muebles, Inmuebles e Intangibles adquiridos durante el periodo se reflejan en cuentas de balance, se registran a sus costo de adquisición y de acuerdo a las reglas de valoración del patrimonio vigentes, agrupadas conforme al Clasificador por Objeto del Gasto del Manual de Contabilidad del ITSSY.

	Saldo Inicial	Altas	Saldo Final	Método de Depreciación: Línea Recta	Depreciación del Ejercicio 2019	Depreciación Acumulada	Guía de Vida Útil Estimada y Porcentajes de Depreciación (CONAC)	Años de Vida Útil	% de depreciación
	66,732,465.21	-	66,732,465.21		491,565.22	42,723,843.96			
<u>Bienes Inmuebles</u>	37,073,700.36	-	37,073,700.36		268,681.58	16,516,039.89			
<i>Terrenos</i>	-	-	-		-	-			
<i>Edificios No Habitacionales</i>	37,073,700.36	-	37,073,700.36		268,681.58	16,516,039.89		30	3
<i>Constr. En Proceso en Bienes Propios</i>	-	-	-		-	-			
<i>Edificación No Habitacional</i>	-	-	-		-	-			
<u>Bienes Muebles</u>	28,295,914.51	-	28,295,914.51		181,925.82	25,046,611.35			
<u>Mobiliario y Equipo de Administración</u>	12,238,486.98	-	12,238,486.98		87,463.77	11,344,140.54		10	10
<i>Muebles de Oficina y Estantería</i>	3,549,532.15	-	3,549,532.15		30,744.38	3,181,349.13			
<i>Muebles Excepto de Oficina y Estantería</i>	-	-	-		-	-		10	10
<i>Equipo de Cómputo y Tec. De Infor</i>	8,565,083.53	-	8,565,083.53		54,654.85	8,100,042.74		3	33.3
<i>Otros Mobiliarios y Equipos de Admón.</i>	123,871.30	-	123,871.30		2,064.54	62,748.67		10	10
<u>Mobiliario y Equipo Educativo y Recreativo</u>	3,242,823.36	-	3,242,823.36		41,447.54	2,023,649.59			

<i>Equipos y Aparatos Audiovisuales</i>	584,835.38	-	584,835.38	12,080.50	509,288.41	3	33.3
<i>Aparatos Deportivos</i>	-	-	-	-	-	5	20
<i>Cámaras Fotográficas y de Video</i>	117,952.32	-	117,952.32	6,546.36	42,588.81	3	33.3
<i>Otro Mob.y Equipo Educacional y Recreativo</i>	2,540,035.66	-	2,540,035.66	22,820.68	1,471,772.37		
<u><i>Equipo e Instrumental Médico y de Laboratorio</i></u>	9,540,451.38	-	10,395,212.08	44,510.97	9,543,433.05	5	20
<i>Equipo Médico y de Laboratorio</i>	854,760.70	-	9,540,451.38	39,637.27	8,747,138.12	5	20
<i>Instrumental Médico y de Laboratorio</i>	1,256,202.46	-	854,760.70	4,873.70	796,294.93	5	20
<u><i>Equipo de Transporte</i></u>	1,256,202.46	-	1,256,202.46	325.30	1,232,408.71		
<i>Automóviles y Equipos Terrestre</i>	1,163,189.63	-	1,256,202.46	325.30	1,232,408.71	5	20
<u><i>Maquinaria, Otros Equipos y Herramientas</i></u>	34,707.95	-	1,163,189.63	8,178.24	902,979.46		
<i>Sist. De Aire Acondicionado, Calefacción y Refrige</i>	116,958.95	-	34,707.95	578.46	5,368.59	10	10
<i>Maq. Y Equipo Eléctrico y Electrónico</i>	1,011,522.73	-	116,958.95	1,949.32	47,751.70	10	10
<i>Herramientas y Maquinas-Herramientas</i>	1,362,850.34	-	1,011,522.73	5,650.46	849,859.17	10	10
<u>Activos Intangibles</u>	120,438.69	-	1,362,850.34	40,957.82	1,161,192.72	10	10
<i>Software</i>	1,242,411.65	-	120,438.69	-	120,438.72		
<i>Licencias</i>	1,242,411.65	-	1,242,411.65	40,957.82	1,040,754.00		
<i>Licencias Informáticas e Intelectuales</i>		-	1,242,411.65	242,615.47	1,242,411.65		

Pasivo

Nota AI-8

Cuentas por Pagar a Corto Plazo

Todas las cuentas por pagar a corto plazo tienen un vencimiento menor a 90 días y se cuenta con los recursos necesarios para solventar el pago.

<u>PASIVO CIRCULANTE</u>	1,973,618.44
Cuentas por pagar a cto plazo	1,963,706.36
<u>Servicios personales x pagar a cp</u>	635,843.20
<u>Proveedores x pagar a cp</u>	124,487.04
Vicente de Jesús Moreno	9,100.00
Soluciones y Servicios Institucionales Klean de México	49,001.98
Operbes S.A. de C.V.	17,980.00
<u>Edenred Mexico S.A. de C.V</u>	48,405.06
<u>Retenciones y contribuciones x pagar a cp</u>	1,158,005.94

ISR retenido a personal permanente	208,241.67
ISR retenido a personal transitorio	10,393.22
'10%ISR retenido por honorarios	-
Cuota ISSTEY 8%	239,693.08
Cuotas ISSTEY 12.75%	409,592.57
Prestamos ISSTEY	217,929.40
Impuesto s/nómina	72,156.00
<u>Otras cuentas x pagar a cp</u>	<u>45,370.18</u>
Acreedores diversos	45,370.18
Personal de Apoyo Administrativo	8,600.00
Personal de Apoyo Académico	36,770.18
Otros pasivos a cto pzo	9,912.08
<u>Otros pasivos circulantes</u>	<u>9,912.08</u>
Metlife México s.a. de c.v.	9,912.08
<u>PASIVO NO CIRCULANTE</u>	11,193.77
Cuentas x pagar a lp	11,193.77
<u>Proveedores x pagar a lp</u>	<u>11,193.77</u>
Radiomovil Dipsa S.A. de C.V.	11,193.77
<u>TOTAL PASIVO AL 28/02/2019</u>	<u>1,984,812.21</u>

II) NOTAS AL ESTADO DE ACTIVIDADES

Nota A II-1

Ingresos y Otros Beneficios

Los ingresos de la institución se integran con los conceptos siguientes:

Ingresos y otros beneficios	3,766,758.64
<u>Ingresos de gestión</u>	<u>547,547.00</u>

Ingresos x venta de bienes y servicios	547,547.00
Ing x venta de bienes y servicios organismos descentral	547,547.00
Inscripciones	-
Reinscripciones	438,100.00
Fichas examen admisión	-
Servicio de impresión	678.00
Examen EGEL	-
Constancias	2,040.00
Certificado parcial	-
Curso de titulación	-
Examen global de ingles	-
Recargos	6,680.00
Paquete de titulación	44,000.00
Curso de ingles	7,500.00
Curso de verano	-
Servicio de fotocopiado	549.00
Otros cursos	-
Exámenes extraordinarios	-
Exámenes especiales	500.00
Exámenes globales	1,400.00
Residencia profesional	3,600.00
Reposición de credencial	200.00
Apoyo a Servicios Educativos	-
Preexamen requisito ingles	-
Examen acreditación ingles	-
Paquete de egreso	33,500.00
Acto recepción profesional	8,800.00
Otros ingresos por servicios	-
<u>Part,aport,trns,asig, subsidios y otras ayudas</u>	<u>3,213,593.00</u>
Trasnf, asig, subsidios y otras ayudas	3,213,593.00
Subsidios y subvenciones	3,213,593.00
Subsidio federal	1,896,895.00
Subsidio estatal	986,698.00
Otras Transferencias	330,000.00
<u>Otros ingresos y beneficios</u>	<u>5,618.64</u>
Ingresos financieros	5,618.64

Otros ingresos financieros	5,618.64
Intereses bmx 6997541	185.36
Intereses bmxintegral7515255613	1,122.87
Intereses bmx7007294	1,030.09
Intereses bmx7007367	2,803.34
Intereses bmx7007375	476.98
Intereses bmx 7946223	-
<u>Otros ingresos y beneficios varios</u>	-
Bonificaciones y descuentos obtenidos	-
Otros ingresos y beneficios varios	-

Se registra en Otras Transferencias el recurso correspondiente al “Programa para el Desarrollo profesional Docente” (PRODEP) del ejercicio fiscal 2018, por la cantidad de \$ 330,000.00.00

Nota A II-2

Gastos y Otras Pérdidas

Los Gastos de Funcionamiento se Integran con los siguientes rubros y cuentas:

GASTOS DE FUNCIONAMIENTO	2,316,405.47
Servicios Personales	1,864,511.68
Remuneraciones al Personal de Carácter Permanente	1,490,101.03
Remuneraciones al Personal de Carácter Transitorio	-
Remuneraciones Adicionales y Especiales	29,743.77
Seguridad Social	196,716.88
Otras Prestaciones Sociales y Económicas	147,950.00
Pago de Estímulos a Servidores Públicos	-
Materiales y Suministros	94,526.82
Materiales de Administración, Emisión de Documentos y Artículos Oficiales	10,882.61
Alimentos y Utensilios	43,319.51
Materiales y Artículos de Construcción y de Reparación	2,590.79

Productos Químicos, Farmacéuticos y de Laboratorio	-
Combustibles, Lubricantes y Aditivos	27,866.36
Vestuario, Blancos, Prendas de Protección y Artículos Deportivos	2,452.23
Herramientas, Refacciones y Accesorios Menores	7,415.32
Servicios Generales	357,366.97
Servicios Básicos	63,528.27
Servicios de Arrendamiento	3,129.68
Servicios Profesionales, Científicos y Técnicos y Otros Servicios	162,762.20
Servicios Financieros, Bancarios y Comerciales	12,485.41
Servicios de Instalaciones, Reparación, Mantenimiento y Conservación	3,226.40
Servicios de Comunicación Social y Publicidad	27,724.00
Servicio de Traslado y Viáticos	10,704.01
Servicios Oficiales	500.00
Otros Servicios Generales	73,307.00

III) NOTAS AL ESTADO DE VARIACIÓN EN LA HACIENDA PÚBLICA

Nota A III-1

Hacienda Pública/Patrimonio Contribuido

El patrimonio Contribuido se integra como se presenta a continuación:

	<u>54,394,233.87</u>
Aportaciones	10,412,444.00
Donaciones de Capital	43,981,789.87

A partir del Ejercicio 2010 y en apego a los modelos de asientos, al plan de cuentas, y a la matriz de egresos emitidos por el CONAC, el ITSSY dejo de registrar como gasto contable las compras de activo (activo fijo vs bancos; gastos por equipamiento vs patrimonio) quedando un saldo en la cuenta de gastos por equipamiento contribuido que representa el total de las compras de activo fijo efectuadas desde el inicio de operaciones del ITSSY y hasta diciembre de 2009. El ITSSY ha determinado mantener el saldo en la cuenta de patrimonio contribuido en tanto los bienes incluidos en ese rubro no sean dados de baja y/o el CONAC emita alguna disposición al respecto. En el mes de noviembre de 2011 se registran los bienes muebles e inmuebles donados por el ICEMAREY, hoy IDEFEY por el importe de \$ 16 280 611.84 a las cuentas correspondientes de activo fijo. En Noviembre 2015 se registran los bienes muebles e inmuebles por parte del IDEFEY, mediante al Programa FAFEF2013/PAOE 2013.

Nota A III-2

Hacienda Pública/Patrimonio Generado

El patrimonio generado se integra como se presenta a continuación:

Hacienda pública/patrimonio generado	-25,473,163.36
Resultado del ejercicio (ahorro/desahorro)	2,721,436.76
Resultado de ejercicios anteriores	-28,194,600.12
<u>Resultados acumulados</u>	<u>-28,194,600.12</u>
Año 1998	-
Año 1999	-
Año 2000	-
Año 2001	-
Año 2002	-16,840.00
Año 2003	45,580.26
Año 2004	83,917.08
Año 2005	-2,614,872.14
Año 2006	-2,525,606.11
Año 2007	-4,651,148.58
Año 2008	-2,118,882.06
Año 2009	-2,387,312.87
Año 2010	-787,335.44
Año 2011	-708,517.70
Año 2012	-1,666,209.20
Año 2013	4,298,571.39
Año 2014	-5,327,660.96
Año 2015	-3,094,872.67
Año 2016	-1,402,354.01
Año 2017	-2,110,987.57
Año 2018	-3,210,069.54

IV) NOTAS AL ESTADO DE FLUJOS DE EFECTIVO

Nota IV-1

Efectivos y Equivalentes

El análisis de los saldos inicial y final que figuran en la última parte del Estado de flujo de Efectivo en la cuenta de efectivo y equivalentes es como sigue:

	2019	2018
Efectivo	12,000.00	12,000.00
Efectivo en Bancos-Tesorería	6,456,363.45	5,803,706.48
Efectivo en Bancos-Dependencias		
Inversiones Temporales (hasta 3 meses)		
Fondos con afectación Especifica		
Depósitos de fondos a terceros y otros		
Total Efectivo y Equivalentes	6,468,363.45	5,815,706.48

Nota IV-2

Adquisición de Bienes Muebles e Inmuebles

Integración de bienes muebles e inmuebles de acuerdo al origen del presupuesto utilizado

	Ingresos Propios	Subsidio Federal	Subsidio Estatal	Total
Bienes Muebles, Inmuebles e Intangibles	-	-	-	-
Bienes Inmuebles	-	-	-	-
<u>Mobiliario y Equipo de Administración</u>	-	-	-	-
Muebles de Oficina y Estantería	-	-	-	-
Muebles Excepto de Oficina y Estantería	-	-	-	-
Equipo de Cómputo y Tec. De Información	-	-	-	-
Otros Mobiliarios y Equipos de Admón.	-	-	-	-
<u>Mobiliario y Equipo Educativa y Recreativa</u>	-	-	-	-
Equipos y Aparatos Audiovisuales	-	-	-	-
Aparatos Deportivos	-	-	-	-
Cámaras Fotográficas y de Video	-	-	-	-
Otro Mob. y Equipo Educativa y Recreativa	-	-	-	-
<u>Equipo e Instrumental Médico y de Laboratorio</u>	-	-	-	-
Equipo Médico y de Laboratorio	-	-	-	-
Instrumental Médico y de Laboratorio	-	-	-	-
<u>Equipo de Transporte</u>	-	-	-	-
Automóviles y Equipos Terrestre	-	-	-	-
<u>Maquinaria, Otros Equipos y Herramientas</u>	-	-	-	-
Sist. De Aire Acondicionado, Calefacción y Refrige	-	-	-	-
Maq. Y Equipo Eléctrico y Electrónico	-	-	-	-

Herramientas y Maquinas-Herramientas	-	-	-	-
<u>Activos Intangibles</u>	-	-	-	-
Software	-	-	-	-
Licencias	-	-	-	-
Licencias Informáticas e Intelectuales	-	-	-	-

Nota IV-3

E) CONCILIACIÓN ENTRE LOS INGRESOS PRESUPUESTARIOS Y CONTABLES, ASÍ COMO ENTRE LOS EGRESOS PRESUPUESTARIOS Y LOS GASTOS CONTABLES

Se presenta la conciliación entre los ingresos y gastos contables y presupuestales.

Instituto Tecnológico Superior del Sur del Estado de Yucatán Conciliación entre los Ingresos Presupuestarios y Contables Correspondiente del 01 de Enero al 28 de Febrero de 2019 (pesos)		
1. Ingresos Presupuestarios		7,871,118.17
2. Más ingresos contables no presupuestarios		
Incremento por variación de inventarios		
Disminución del exceso de estimaciones por pérdida o deterioro u obsolescencia		
Disminución del exceso de provisiones		
Otros ingresos y beneficios varios		
Otros ingresos contables no presupuestarios		
3. Menos ingresos presupuestarios no contables		\$ -
Productos de capital		
Aprovechamientos capital		
Ingresos derivados de financiamientos		
Otros ingresos presupuestarios no contables		
4. Ingresos Contables (4= 1 + 2- 3)		7,871,118.17

Instituto Tecnológico Superior del Sur del Estado de Yucatán
Conciliación entre los Egresos Presupuestarios y los Gastos Contables
Correspondiente del 01 de Enero al 28 de Febrero de 2019
(pesos)

1. Total de egresos (presupuestarios)	4,658,116.19
--	---------------------

2. Menos egresos presupuestarios no contables		
Mobiliario y equipo de administración		
Mobiliario y equipo educacional y recreativo		
Equipo e instrumental médico y de laboratorio		
Vehículos y equipo de transporte		
Equipo de defensa y seguridad		
Maquinaria, otros equipo y herramientas		
Activos biológicos		
Bienes inmuebles		
Activos intangibles		
Obra pública en bienes propios		
Acciones y participaciones de capital		
Compra de títulos y valores		
Inversiones en fideicomisos, mandatos y contratos análogos		
Provisiones para contingencias y otras erogaciones especiales		
Amortización de la deuda pública		
Adeudo de ejercicios fiscales anteriores (ADEFAS)		
Otros Egresos Presupuestarios No Contables		

3. Más gastos contables no presupuestales		491,565.22
Estimaciones, depreciaciones, deterioros, obsolescencia y amortizaciones	491,565.22	
Provisiones		
Disminución de inventarios		
Aumento por insuficiencia de estimaciones por pérdida o deterioro u obsolescencia		
Aumento por insuficiencia de provisiones		
Otros gastos		
Otros Gastos Contables No Presupuestales		

4. Total de Gasto Contable (4= 1-2+3)		5,149,681.41
--	--	---------------------

B) NOTAS DE MEMORIA (CUENTAS DE ORDEN)

En el presente ejercicio el ITSSY utiliza como prueba piloto en el sistema Contpaq las cuentas de orden presupuestarias que abajo se mencionan, ya que no se cuenta con el programa adecuado para el registro que interrelacionen de manera automática los saldos contables y presupuestales

LEY DE INGRESOS

Ley de Ingresos Estimada

Ley de Ingresos por Ejecutar

Modificaciones a la Ley de Ingresos Estimada

Ley de Ingresos Devengada

Ley de Ingresos Recaudada

PRESUPUESTO DE EGRESOS

Presupuesto de Egresos Aprobado

Presupuesto de Egresos por Ejercer

Modificaciones al Presupuesto de Egresos

Aprobado

Presupuesto Comprometido

Presupuesto Devengado

Presupuesto de Egresos Ejercido

Presupuesto de Egresos Pagado

C) NOTAS DE GESTIÓN ADMINISTRATIVA

1.- Introducción

El Instituto Tecnológico Superior del Sur del Estado de Yucatán (ITSSY), es un Organismo Público Descentralizado del Gobierno del Estado, con personalidad jurídica y patrimonio propios, con domicilio en el Municipio de Oxkutzcab, Yucatán. Creado a través del Decreto Número 162, a los cinco días del mes de octubre de mil novecientos noventa y ocho.

2.- Panorama Económico y Financiero

La normatividad observada por el Instituto Tecnológico Superior del Sur del Estado de Yucatán es correspondiente a las fuentes de financiamiento siguientes:

*Recursos Federales

*Recursos Estatales

*Ingresos propios

3.- Autorización e Historia

El Instituto Tecnológico Superior del Sur del Estado de Yucatán (ITSSY), es un Organismo Público Descentralizado del Gobierno del Estado, con personalidad jurídica y patrimonio propios, con domicilio en el Municipio de Oxkutzcab, Yucatán. Creado a través del Decreto Número 162, a los cinco días del mes de octubre de mil novecientos noventa y ocho, mismo que fue reformado el 14 de julio de 2005 mediante el decreto 598 publicado en el Diario oficial del Gobierno de Yucatán. En 18 de febrero de 2016 se publicó en el Diario Oficial del Gobierno del Estado de Yucatán, el decreto 345/2016, el cual modifica el decreto 162/1998.

4.- Organización y Objeto Social

La entidad cuenta con personalidad jurídica y patrimonio propio, su objeto es la atención de alumnos egresados de bachillerato y regulares por los servicios del Instituto, formando profesionistas, profesores e Investigadores así como colaborar con los sectores público, privado y social en la consolidación del desarrollo tecnológico y social de la región sur del Estado de Yucatán, sus obligaciones fiscales son las siguientes: Presentar declaración y pago provisional mensual de retenciones de Impuesto Sobre la Renta (ISR) por Sueldos y Salarios. Presentar la declaración anual de impuesto Sobre la Renta (ISR) donde informe sobre los pagos y retenciones de servicios profesionales (Personas morales).

Presentar la declaración anual donde se informe sobre las retenciones de los trabajadores que recibieron sueldos y salarios y trabajadores asimilados a salarios.

Presentar la declaración y pago provisional mensual del Impuesto Sobre la Renta (ISR) por las retenciones realizadas a los trabajadores asimilados a salarios.

Presentar la declaración y pago provisional mensual del Impuesto Sobre la Renta (ISR) por las retenciones realizadas por servicios profesionales.

Presentar la declaración informativa anual del Subsidio para el Empleo.

La estructura organizacional básica autorizada se encuentra de la siguiente manera:

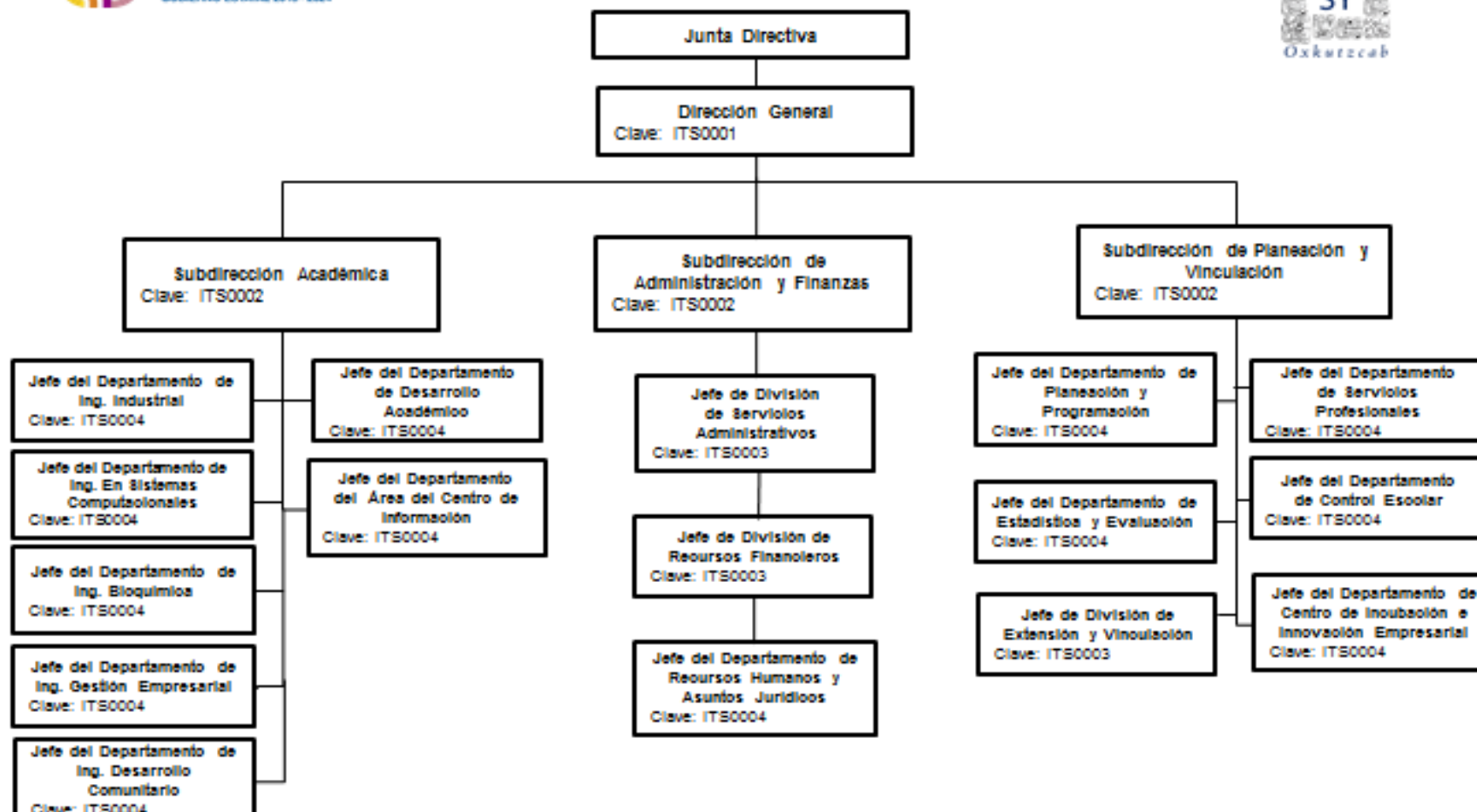

5.- Bases Para Preparación de los Estados Financieros

Principales Políticas y Prácticas Contables

La preparación de los estados financieros se realiza dentro de las normas y lineamientos vigentes aplicables de acuerdo al CONAC. Se establece que el registro contable de las transacciones de gasto se hará conforme la fecha de su realización, independientemente de su pago, de acuerdo a los postulados básicos emitidos por la CONAC.

6.- Políticas de Contabilidad Significativas

El registro contable se realiza dentro de las normas y lineamientos vigentes aplicables de acuerdo a la CONAC.

Los productos financieros corresponden a los intereses de las inversiones bancarias por economías de ejercicios anteriores e incrementan el valor de las mismas, por lo que se consideran el comparativo presupuestal hasta el momento en que se aplican las economías incrementando el presupuesto original aprobado en el ejercicio.

Las economías de ejercicios anteriores se utilizan atendiendo a las necesidades de la institución y a la inversión en bienes autorizada.

Los intereses generados en el ejercicio presupuestal correspondiente a un ejercicio, se registran mensualmente en las cuentas contables y presupuestales; su traspaso en efectivo a la cuenta corriente se realiza en el primer mes del ejercicio inmediato siguiente.

El control presupuestal es continuo acorde con el programa de operación anual. Los excedentes a favor que surgen cada mes se aplicaran en los meses subsecuentes atendiendo las necesidades de la operación del instituto.

Se ejerce recurso correspondiente al proyecto Fundación Kelloggss, así mismo se presenta a continuación el análisis del gasto del proyecto al 28 de Febrero de 2019.

Nombre	Importe asignado al proyecto	Intereses generados al 28 de Febrero de 2019	Total de Ingresos del Proyecto Kellogs	Ejercido al 28 de Febrero de 2019	Saldo al 28 de Febrero de 2019.
Fundación Kellogg	948,961.61	9,902.90	958,864.51	626,460.69	332,403.82

7.- Posición en Moneda Extranjera y Protección Por Riesgo Cambiario

Los valores presentados son en Moneda Nacional, no teniendo cuenta bancaria ni inversiones en moneda extranjera.

8.- Reporte Analítico del Activo

El registro de las depreciaciones de activos (muebles e inmuebles) propiedad del ITSSY se realiza mediante el método de depreciación en línea recta se anexa Tabla de “Guía de Vida Útil Estimada y Porcentajes de Depreciación” publicada el 15 de agosto de 2012 en el DOF

Cuenta	Concepto	Años de vida útil	% de depreciación anual
1.2.3	BIENES INMUEBLES, INFRAESTRUCTURA Y CONSTRUCCIONES EN PROCESO		
1.2.3.3	Edificios No Habitacionales	30	3.3
1.2.3.9	Otros Bienes Inmuebles	20	5
1.2.4	BIENES MUEBLES		
1.2.4.1	Mobiliario y Equipo de Administración		
1.2.4.1.1	Muebles de Oficina y Estantería	10	10
1.2.4.1.2	Muebles, Excepto De Oficina Y Estantería	10	10
1.2.4.1.3	Equipo de Cómputo y de Tecnologías de la Información	3	33.3
1.2.4.1.9	Otros Mobiliarios y Equipos de Administración	10	10
1.2.4.2	Mobiliario y Equipo Educativo y Recreativo		
1.2.4.2.1	Equipos y Aparatos Audiovisuales	3	33.3
1.2.4.2.2	Aparatos Deportivos	5	20
1.2.4.2.3	Cámaras Fotográficas y de Video	3	33.3
1.2.4.2.9	Otro Mobiliario y Equipo Educativo y Recreativo	5	20
1.2.4.3	Equipo e Instrumental Médico y de Laboratorio		
1.2.4.3.1	Equipo Médico y de Laboratorio	5	20
1.2.4.3.2	Instrumental Médico y de Laboratorio	5	20
1.2.4.4	Equipo de Transporte		
1.2.4.4.1	Automóviles y Equipo Terrestre	5	20
1.2.4.6	Maquinaria, Otros Equipos y Herramientas		
1.2.4.6.2	Maquinaria y Equipo Industrial	10	10
1.2.4.6.4	Sistemas de Aire Acondicionado, Calefacción y de Refrigeración Industrial y Comercial	10	10
1.2.4.6.5	Equipo de Comunicación y Telecomunicación	10	10
1.2.4.6.6	Equipos de Generación Eléctrica, Aparatos y Accesorios Eléctricos	10	10
1.2.4.6.7	Herramientas y Máquinas-Herramienta	10	10
1.2.4.6.9	Otros Equipos	10	10

9.- Fideicomisos, Mandatos y Análogos

No se cuenta con ningún fideicomiso, mandato o análogo

10.- Reporte de Recaudación

Los ingresos propios se registran al recibir los reportes y copia de los recibos oficiales del área de caja, con la ficha de depósito anexa y una relación, haciendo referencia al concepto de los mismos y forma de pago del interesado.

Los ingresos por subsidios se reconocen como recaudados en el momento en que la institución bancaria deposita a las cuentas del ITSSY los recursos, sin que exceda del período establecido en los correspondientes presupuestos de egresos federal y estatal

11.- Información Sobre la Deuda y el Reporte Analítico de la Deuda

"Esta nota no le aplica al ente público"

12.- Calificaciones Otorgadas

"Esta nota no le aplica al ente público"

13.- Procesos de Mejora

El instituto cuenta con un procedimiento de compras directas revisado y actualizado cada inicio de ejercicio, el cual permite establecer la metodología que admita atender los requerimientos y efectuar la compra de bienes y servicios de manera oportuna y transparente, que solicitan las áreas de responsabilidad para realizar el trabajo que se les tiene asignado, dicho procedimiento es aplicable para cualquier tipo de compra de bienes, insumos y/o prestación de servicios que se requieren en el Instituto Tecnológico Superior del Sur del Estado de Yucatán. Cada Ejercicio es sometido a la revisión de un despacho Dictaminador Externo, el cual da certidumbre al correcto manejo de los recursos materiales, así como monetarios.

14.- Información por Segmentos

"Esta nota no le aplica al ente público"

15.- Eventos Posteriores al Cierre

No se registró ningún movimiento posterior al cierre.

16.- Partes Relacionadas

No existen partes relacionadas que pudieran ejercer influencia significativa sobre la toma de decisiones financieras y operativas sobre la información financiera del Instituto Tecnológico Superior del Sur del Estado de Yucatán.

17.- Responsabilidad Sobre la Presentación Razonable de los Estados Financieros

Los Estados Financieros se presentan debidamente rubricados y se incluye la siguiente leyenda: “Bajo Protesta de decir verdad declaramos que los Estados Financieros y sus Notas, son razonablemente correctos y son responsabilidad del emisor”

Autoriza

Elabora

Mtro. José Enrique Carrillo Duarte
Director General

T.S.U. Leticia Natalie Ávila Romero
Jefe de División de Recursos Financieros